

SOULFUL SPACES

Professional furniture for barbershops & hair salons

Mirplay®
salon

ENGLISH – FRANÇAIS – DEUTSCH

PROFESSIONAL **FURNITURE** *FOR* BARBERSHOPS *&* HAIR SALONS

#2027 EDITION

Mirplay®
salon

INDEX

32 **Our products**
Nos produits
Unsere Produkte

38 **Warranty**
Garantie
Garantie

40 **Barber chair**
Fauteuils de barbier
Barbierstuhl

70 **Styling chairs**
Fauteuils de coiffure
Friseurstühle

100 **Shampoo units**
Bacs à shampoing
Shampoo-Einheiten

124 **Reception and waiting areas**
Réceptions et espaces d'attente
Empfangs- und Wartebereiche

154 **Styling units**
Postes de coiffage
Frisierplätze

200 **Trolleys**
Chariots
Rollwagen

210 **Stools**
Tabourets
Hocker

218 **Storage**
Rangement
Stauraum

224 **Accessories**
Accessoires
Zubehör

258 **Upholstery**
Tapisserie
Polsterung



SHAPES DEFINE THE EXPERIENCE

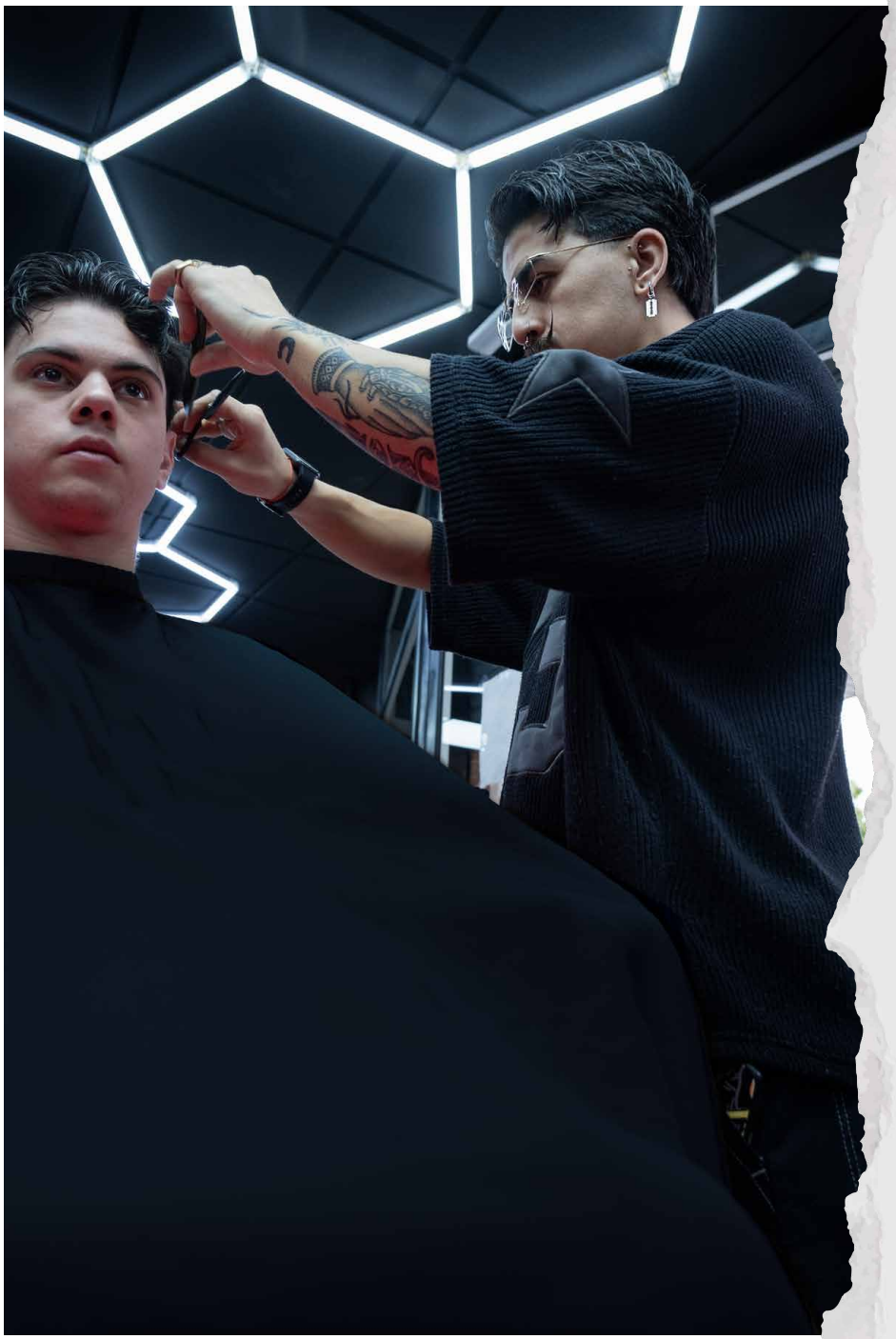

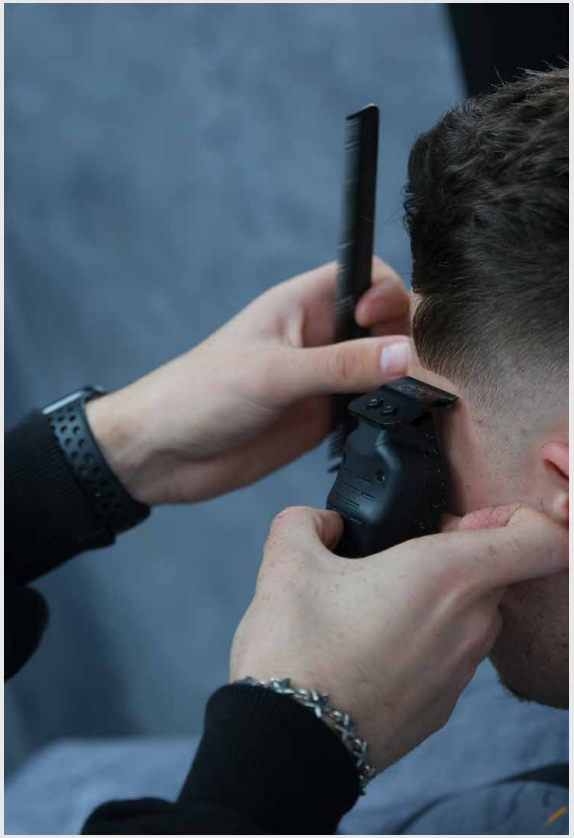

STYLING *1*; **CLEAN** GEO**METRIC**

Andrés's barbershop has a very distinct identity: dark tones, carefully curated lighting and an atmosphere that makes a strong impression from the moment you walk in. Mirplay's furniture blends seamlessly into this visual aesthetic, offering comfort and functionality for day-to-day work without detracting from the space's contemporary look.

Le barber shop d'Andrés possède une identité très affirmée : des tons sombres, une lumière soigneusement travaillée et une atmosphère pleine de caractère dès le premier instant. Le mobilier Mirplay s'intègre naturellement dans cet univers visuel, en apportant confort et fonctionnalité au quotidien sans compromettre l'esthétique contemporaine de l'espace.

Der Barbiersalon von Andrés hat eine klar definierte Identität: dunkle Farbtöne, sorgfältig abgestimmtes Licht und eine Atmosphäre mit starkem Charakter vom ersten Moment an. Die Möbel von Mirplay fügen sich harmonisch in dieses visuelle Konzept ein und bieten Komfort und Funktionalität für den Arbeitsalltag, ohne die moderne Ästhetik des Raumes zu beeinträchtigen.

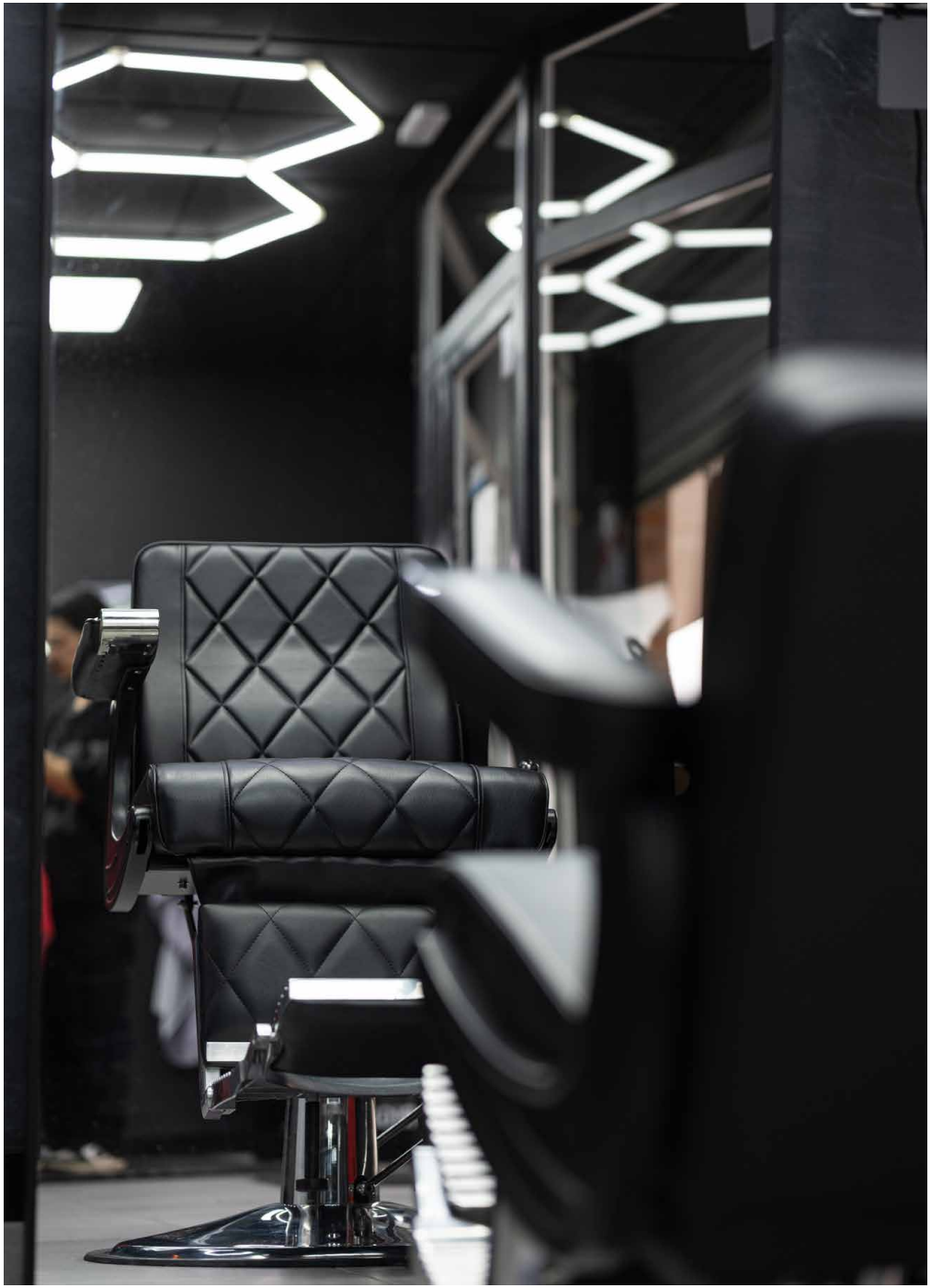



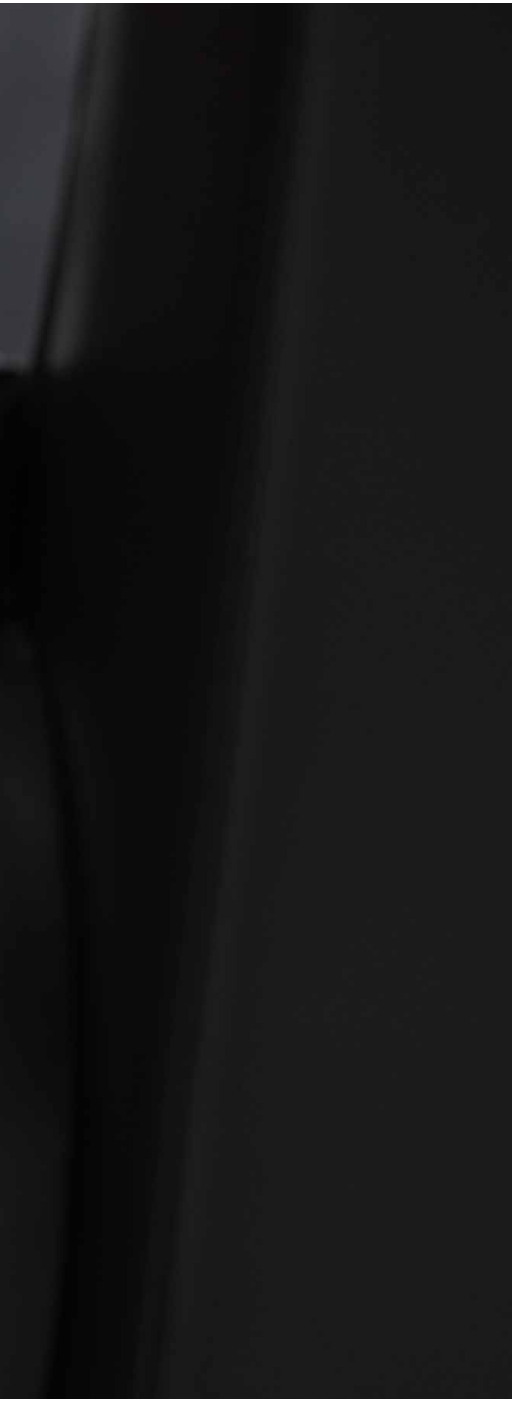

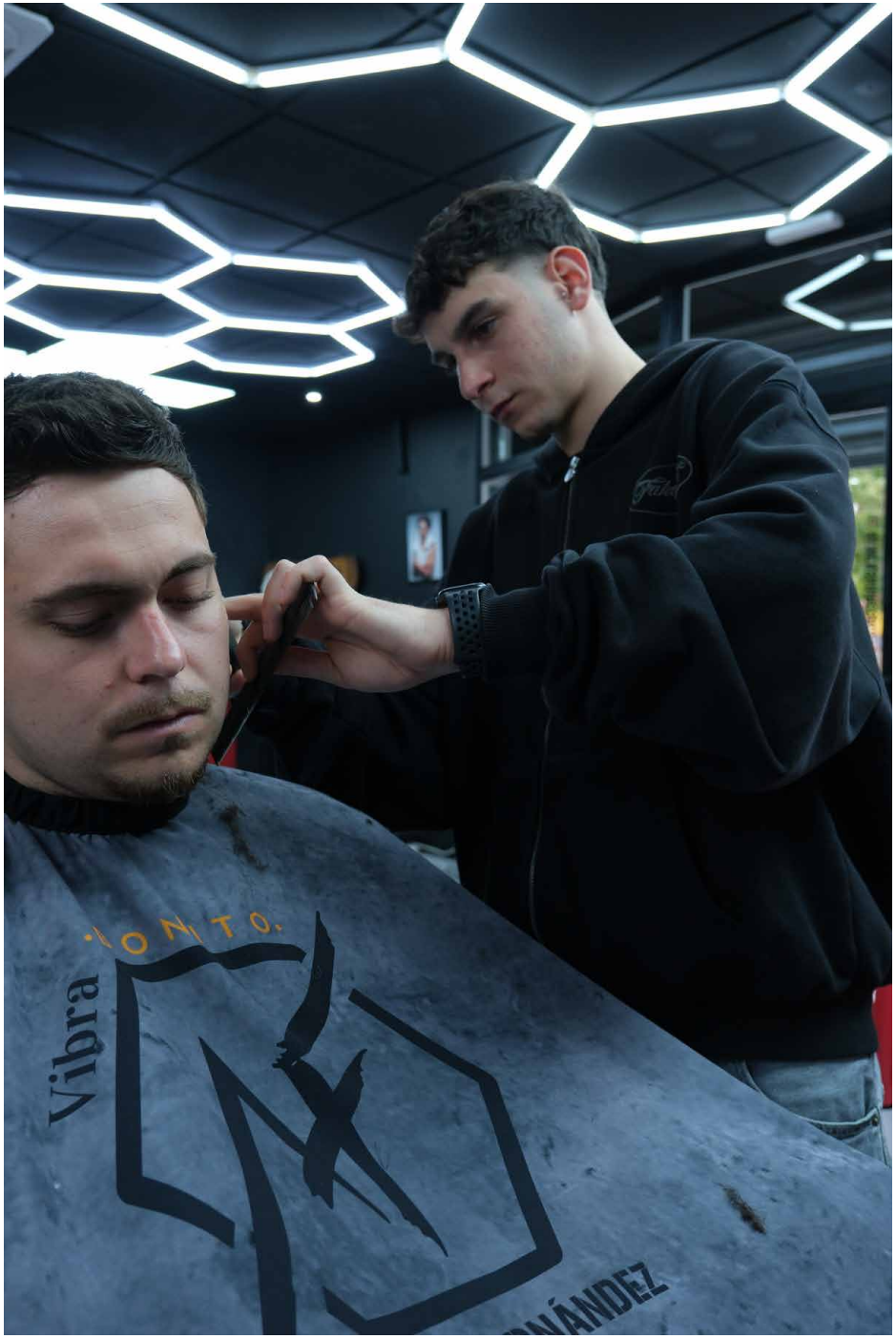

STYLING *1*; **CLEAN** GEO**METRIC**

Barber chair_ Fauteuils de barbier_ Barbierstuhl
DAVE (P. 43)

Accessories_Accessoires Zubehör **BEE** (P. 252)

Here, everything is geared towards the haircut, the customer and the team's rhythm. A masculine, understated salon with character, where the space's personality is evident from the moment you walk in.

Ici, tout est pensé autour de la coupe, du client et du rythme de l'équipe. Un salon masculin, sobre et plein de caractère, où la personnalité du lieu se ressent dès le premier instant.

Hier ist alles auf den Haarschnitt, die Kunden und den Arbeitsrhythmus des Teams ausgerichtet. Ein maskuliner, zurückhaltender Salon mit starkem Charakter, dessen Persönlichkeit vom ersten Moment an spürbar ist.

CLASS *N*EVER GOES *OUT*

At Efímero, there is always something happening. Clients coming and going, conversations, clippers running, glances in the mirror and cuts that never stop. In the middle of that movement, Mirplay's barber chairs support the pace of the day with comfort, presence and character.

Chez Efímero, il se passe toujours quelque chose. Des clients qui vont et viennent, des conversations, des tondeuses en action, des regards dans le miroir et des coupes qui s'enchaînent. Au cœur de ce mouvement, les fauteuils Mirplay accompagnent le rythme quotidien avec confort, présence et caractère.

Bei Efímero ist immer etwas los. Kunden kommen und gehen, es entstehen Gespräche, Maschinen laufen, Blicke wandern zum Spiegel und Haarschnitte folgen aufeinander. Mitten in diesem lebendigen Alltag begleiten die Sessel von Mirplay den täglichen Rhythmus mit Komfort, Präsenz und Charakter.




60

Barber chair_ Fauteuils de barbier_
Barberstuhl **CLINT BR** (P. 56)

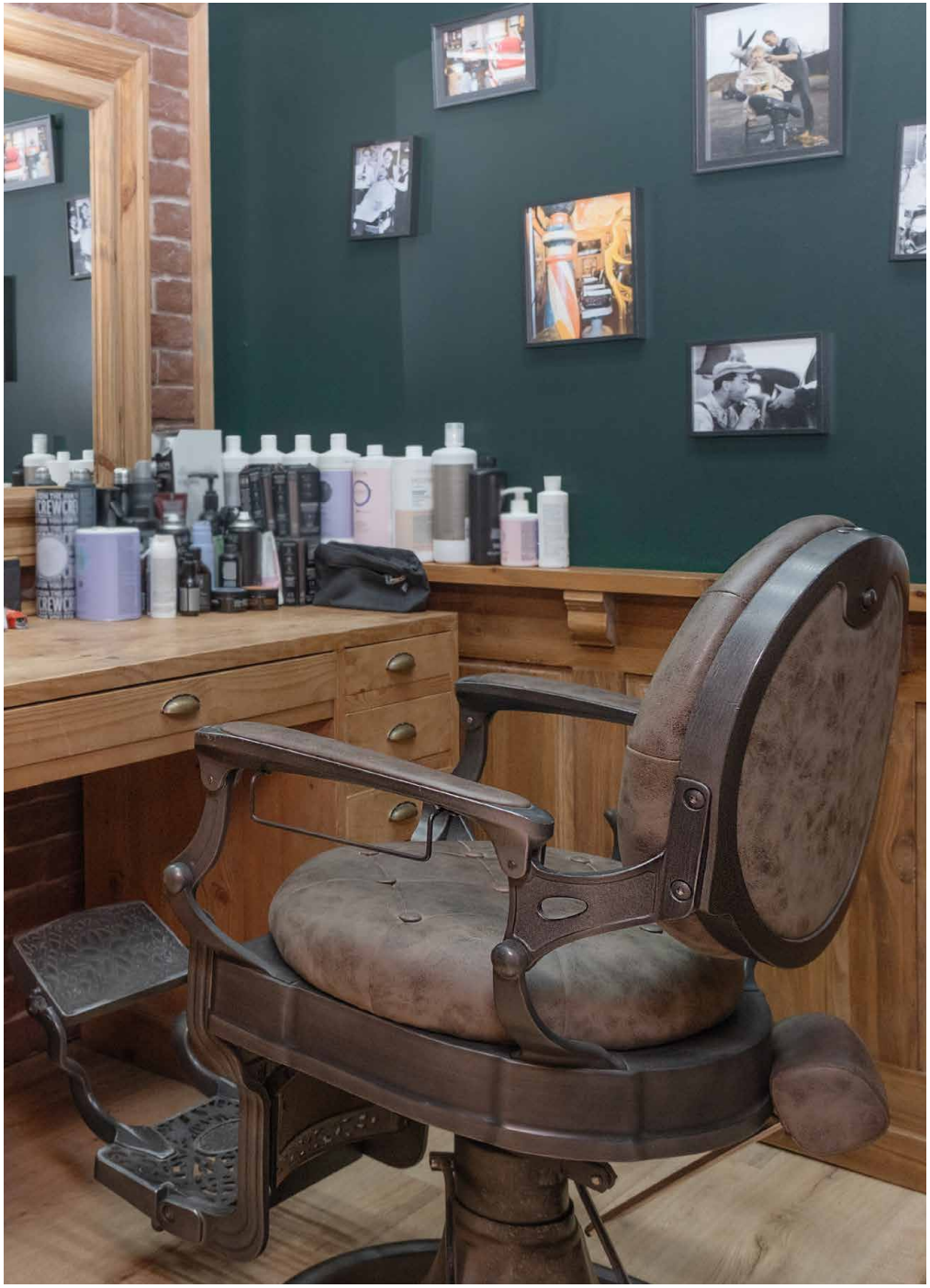



The wood and finishes of the furniture help to create a warm, authentic space full of energy. A barbershop with a lively atmosphere and an aesthetic designed to complement every working day.

Le bois et les finitions du mobilier contribuent à créer un espace chaleureux, authentique et plein d'énergie. Un barber shop dynamique, à l'esthétique pensée pour accompagner le rythme de chaque journée.

Holz und sorgfältig ausgewählte Oberflächen schaffen eine warme, authentische und lebendige Atmosphäre. Ein Barbiersalon mit Dynamik und einer Ästhetik, die perfekt auf den täglichen Arbeitsrhythmus abgestimmt ist.







BEAUTY NEEDS ITS OWN SPACE



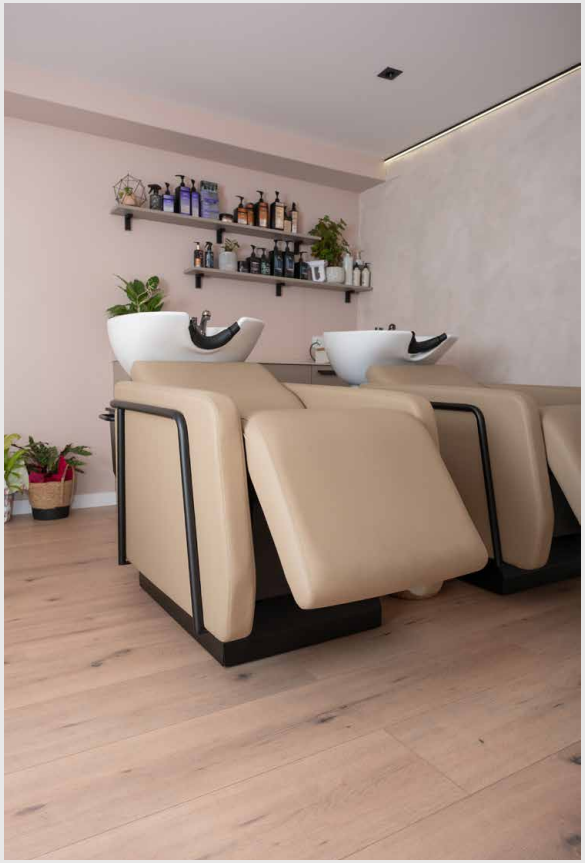

Diana envisaged a salon where clients could take a break from the daily grind. At Maho Estilistes, the light, the soft tones and every detail of the furnishings create a calm, elegant and welcoming atmosphere. The Mirplay wash units, chairs and mirrors are part of that balance: they don't seek to draw attention to themselves, they simply allow everything to flow.

Diana imaginait un salon où les clients pourraient faire une pause dans le rythme du quotidien. Chez Maho Estilistes, la lumière, les tons doux et chaque détail du mobilier créent une atmosphère calme, élégante et accueillante. Les bacs à shampoing, les fauteuils et les miroirs Mirplay participent à cet équilibre : ils ne cherchent pas à attirer l'attention, mais simplement à faire en sorte que tout soit fluide.

Diana stellte sich einen Salon vor, in dem die Kunden dem Alltag für einen Moment entfliehen können. Bei Maho Estilistes schaffen Licht, sanfte Farbtöne und jedes Detail der Einrichtung eine ruhige, elegante und einladende Atmosphäre. Die Shampoo-Einheiten, Sessel und Spiegel von Mirplay tragen zu diesem harmonischen Gesamtbild bei: Sie drängen sich nicht in den Vordergrund, sondern sorgen dafür, dass alles stimmig und reibungslos wirkt.

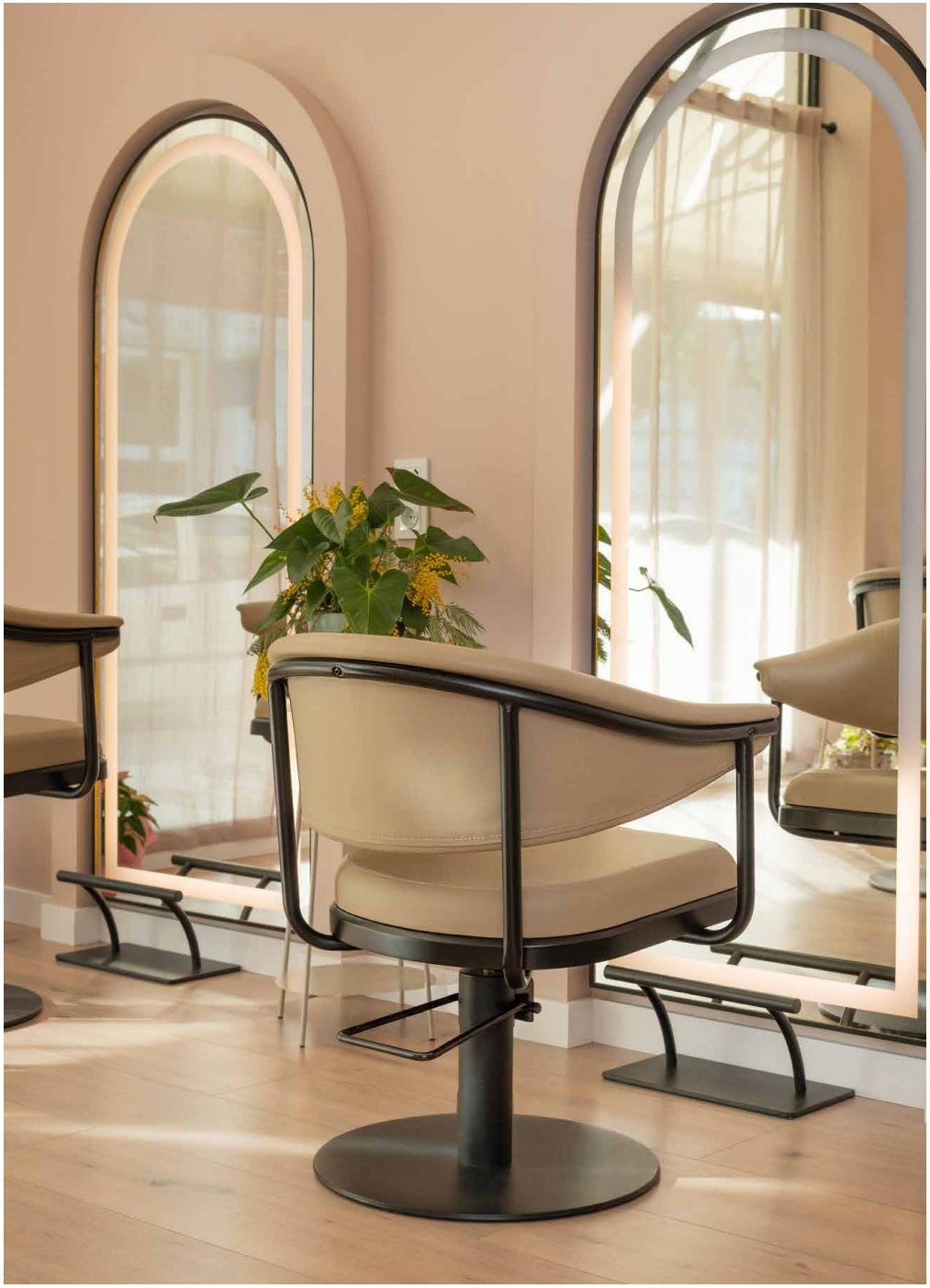



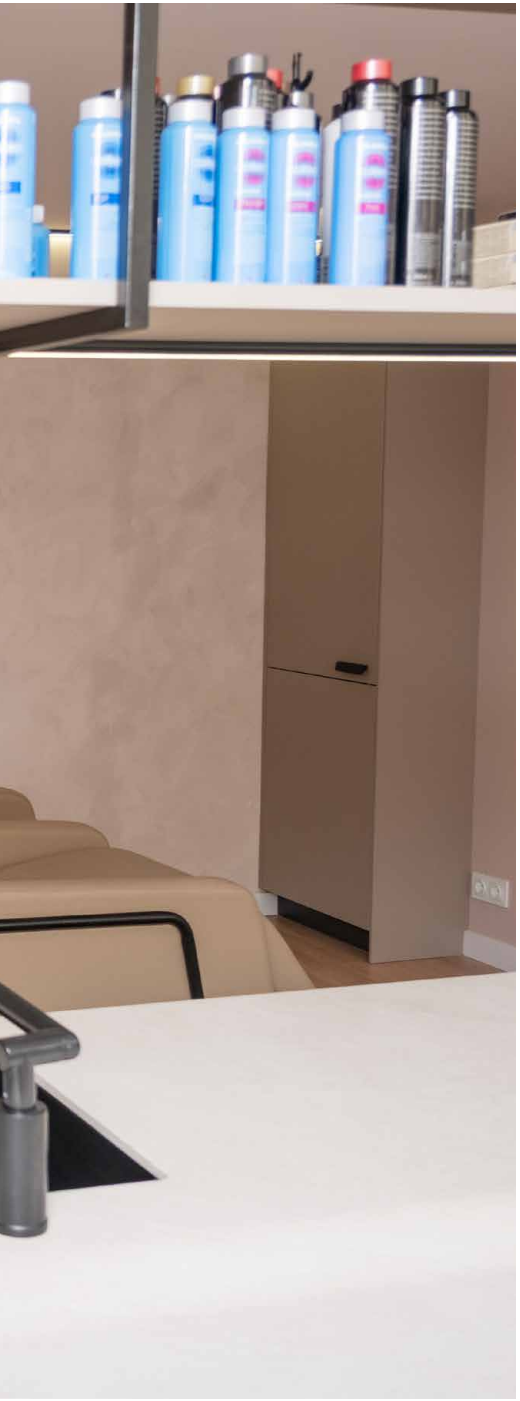



STYLING *3*; **LI*GHT R*O*SE***

Styling chair_ Fauteuils de coiffure_ Friseurstühle
LYRA BE (P. 90)

Shampoo units_ Bacs à shampoing_ Shampoo-Einheiten
HERA (P. 116)

Styling units_ Postes de coiffage_ Frisierplätze
RIM (P. 190)

Footrest_ Repose-pieds_ Fußstützen **BODD** (P. 234)

Here, getting a haircut, styling or pampering your hair is a relaxed experience, in a setting designed to let you enjoy the service at your own pace and feel at ease from the moment you arrive.

Ici, couper, coiffer ou prendre soin des cheveux se fait en toute sérénité, dans un espace pensé pour profiter pleinement du service, sans précipitation, et se sentir bien dès le premier instant.

Hier werden Schneiden, Stylen und Haarpflege in entspannter Atmosphäre erlebt – in einem Raum, der dazu einlädt, den Service ohne Hektik zu genießen und sich vom ersten Moment an wohlzufühlen.



STREET STYLE MEETS SHINE

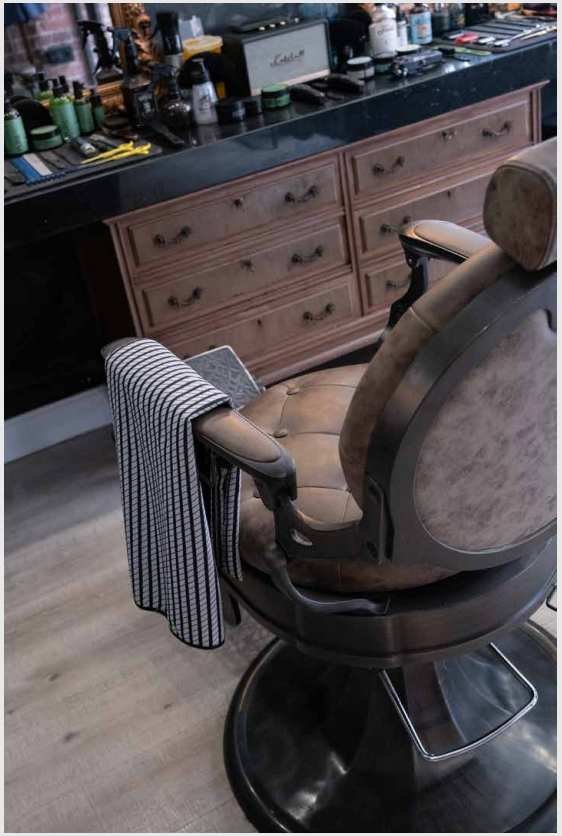



César has shaped a barbershop with an old-school soul and a distinctly contemporary eye. At Royal Barber, the traditional ritual of cutting and shaving lives alongside a carefully designed, comfortable space full of character.

César a donné vie à un barber shop à l'âme résolument old school, tout en y apportant une vision très actuelle. Chez Royal Barber, le rituel traditionnel de la coupe et du rasage se mêle à un espace soigné, confortable et plein de caractère.

César hat einen Barbiersalon mit echtem Old-School-Charakter geschaffen und ihm zugleich eine moderne Note verliehen. Bei Royal Barber trifft das traditionelle Ritual von Haarschnitt und Rasur auf ein sorgfältig gestaltetes, komfortables und charaktervolles Ambiente.

Barber chair_ Fauteuil de barbier_
Barbierstuhl **CLINT BR** (P. 56)

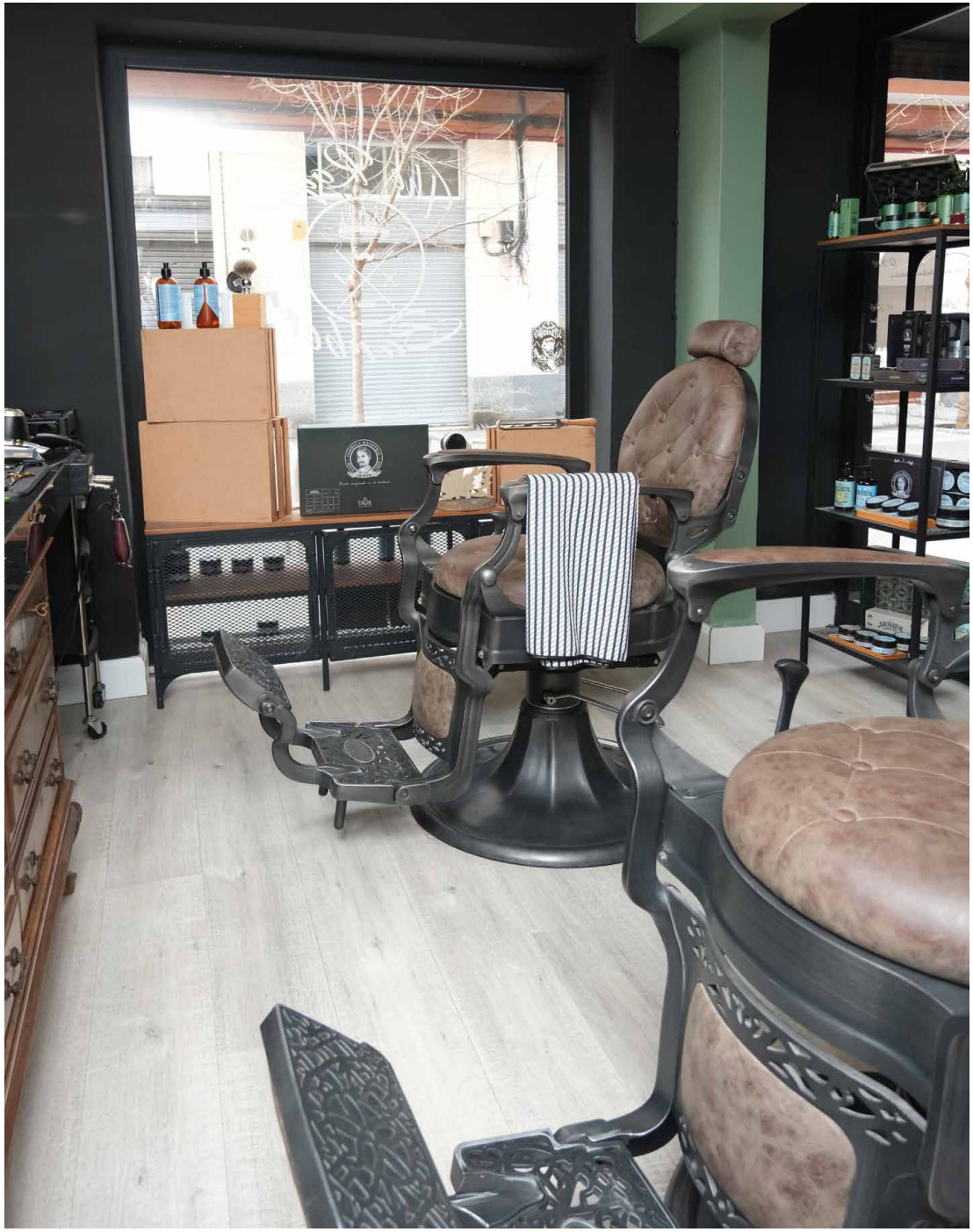

Mirplay's barber chairs fit naturally into this blend of tradition and modernity: robust, elegant and ready for long working days. It is a place where every detail speaks of craft and of a very personal way of understanding barbering.

Les fauteuils Mirplay s'intègrent naturellement dans cette alliance entre tradition et modernité : robustes, élégants et conçus pour accompagner de longues journées de travail. Un lieu où chaque détail reflète le savoir-faire et une vision très personnelle de la barberie.

Die Sessel von Mirplay fügen sich ganz selbstverständlich in diese Verbindung aus Tradition und Moderne ein: robust, elegant und für lange Arbeitstage konzipiert. Ein Ort, an dem jedes Detail das Handwerk und eine ganz persönliche Auffassung von Barbering widerspiegelt.





PRECISION HAS *ITS OWN* STYLE





STYLING *5*; **CLEAN** GEO**METRIC**

Raúl has set up a barbershop where the experience matters just as much as the end result. He serves a discerning clientele, including some familiar faces from the world of football, but the ritual is always the same: precision and attention to detail.

Raúl a ouvert un salon de coiffure pour hommes où l'expérience compte autant que le résultat final. Il accueille une clientèle exigeante, parmi laquelle on retrouve quelques visages connus du monde du football, mais le rituel reste toujours le même : précision et souci du détail.

Raúl hat einen Barbiersalon geschaffen, in dem das Erlebnis genauso wichtig ist wie das Ergebnis. Zu seinen Kunden zählen anspruchsvolle Persönlichkeiten, darunter auch bekannte Gesichter aus der Fußballwelt. Doch das Ritual bleibt immer dasselbe: Präzision und Liebe zum Detail.

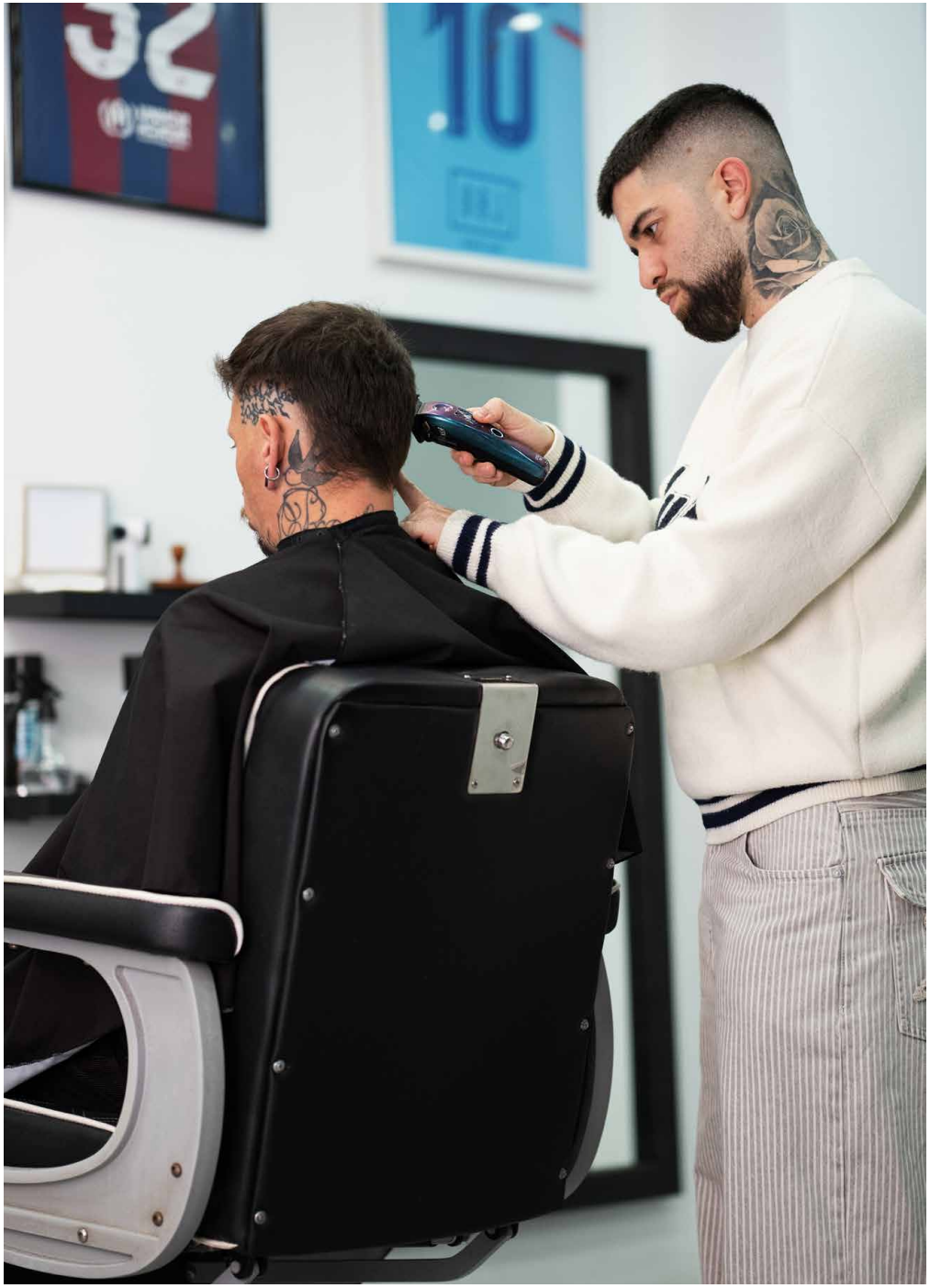







STYLING *5*; **CLEAN** GEO**METRIC**

Barber chair_ Fauteuils de barbier_ Barbierstuhl
KARL (P. 44)

Mirplay's armchairs complement this refined and exclusive atmosphere, offering both comfort and style. Everything has been designed to ensure that every haircut has its own special moment and that every customer feels they are in the right place.

Les fauteuils Mirplay s'intègrent harmonieusement dans cette atmosphère soignée et exclusive, en apportant confort et caractère. Chaque détail est pensé pour faire de chaque coupe un moment privilégié et pour que chaque client se sente parfaitement à sa place.

Die Sessel von Mirplay fügen sich harmonisch in dieses gepflegte und exklusive Ambiente ein und verleihen ihm Komfort und Charakter. Jedes Detail ist darauf ausgerichtet, jeden Haarschnitt zu einem besonderen Moment zu machen und jedem Kunden das Gefühl zu geben, genau am richtigen Ort zu sein.

CALM IS THE NEW LUXURY

At Esmero Barber, Alejandro and his team work with a very clear vision: that every haircut should reflect precision and professionalism. The salon features a clean, modern design with a minimalist aesthetic that inspires confidence from the moment you walk in.

Chez Esmero Barber, Alejandro et son équipe travaillent avec une idée très claire : faire de chaque coupe un véritable reflet de précision et de professionnalisme. L'espace adopte un design épuré et moderne, avec une esthétique minimaliste qui inspire confiance dès le premier instant.

Bei Esmero Barber verfolgen Alejandro und sein Team eine klare Philosophie: Jeder Haarschnitt soll für Präzision und Professionalität stehen. Der Raum überzeugt durch ein klares, modernes Design und eine minimalistische Ästhetik, die vom ersten Moment an Vertrauen vermittelt.





STYLING *6*; ***ORGA***NI*C*

Barber chair_ Fauteuil
de barbier_ Barbierstuhl
HUGO GG (P. 64)

Styling units_ Postes de
coiffage_ Frisierplätze
POPPY (P. 166)

Trolleys_ Chariots_
Rollwagen **JET** (P. 204)



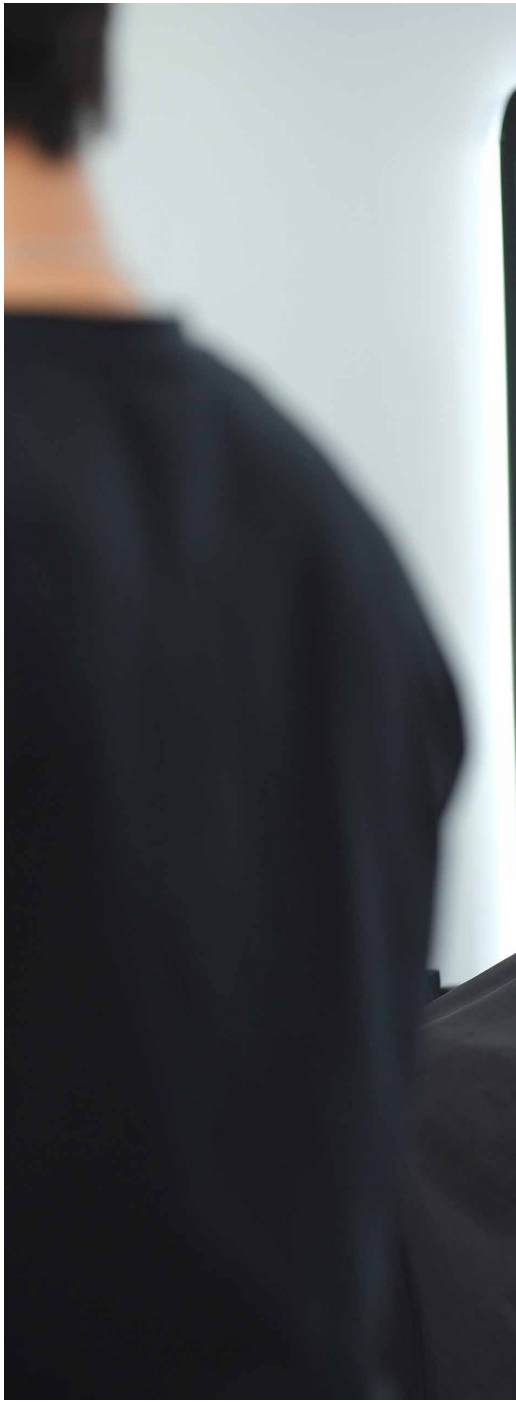

Mirplay's armchairs, shampoo basins, mirrors and reception area help to create a neat and balanced aesthetic. Everything has been designed to ensure that clients are comfortable and that the team can work smoothly and without visual distractions.

Les fauteuils, bacs à shampoing, miroirs et la réception Mirplay contribuent à renforcer une esthétique ordonnée et équilibrée. Tout est pensé pour garantir le confort du client et permettre à l'équipe de travailler avec fluidité, dans un espace visuellement épuré.

Die Sessel, Shampoo-Einheiten, Spiegel und der Empfangsbereich von Mirplay unterstreichen eine klare und ausgewogene Ästhetik. Alles ist darauf ausgelegt, dem Kunden Komfort zu bieten und dem Team ein reibungsloses Arbeiten in einem optisch ruhigen Umfeld zu ermöglichen.



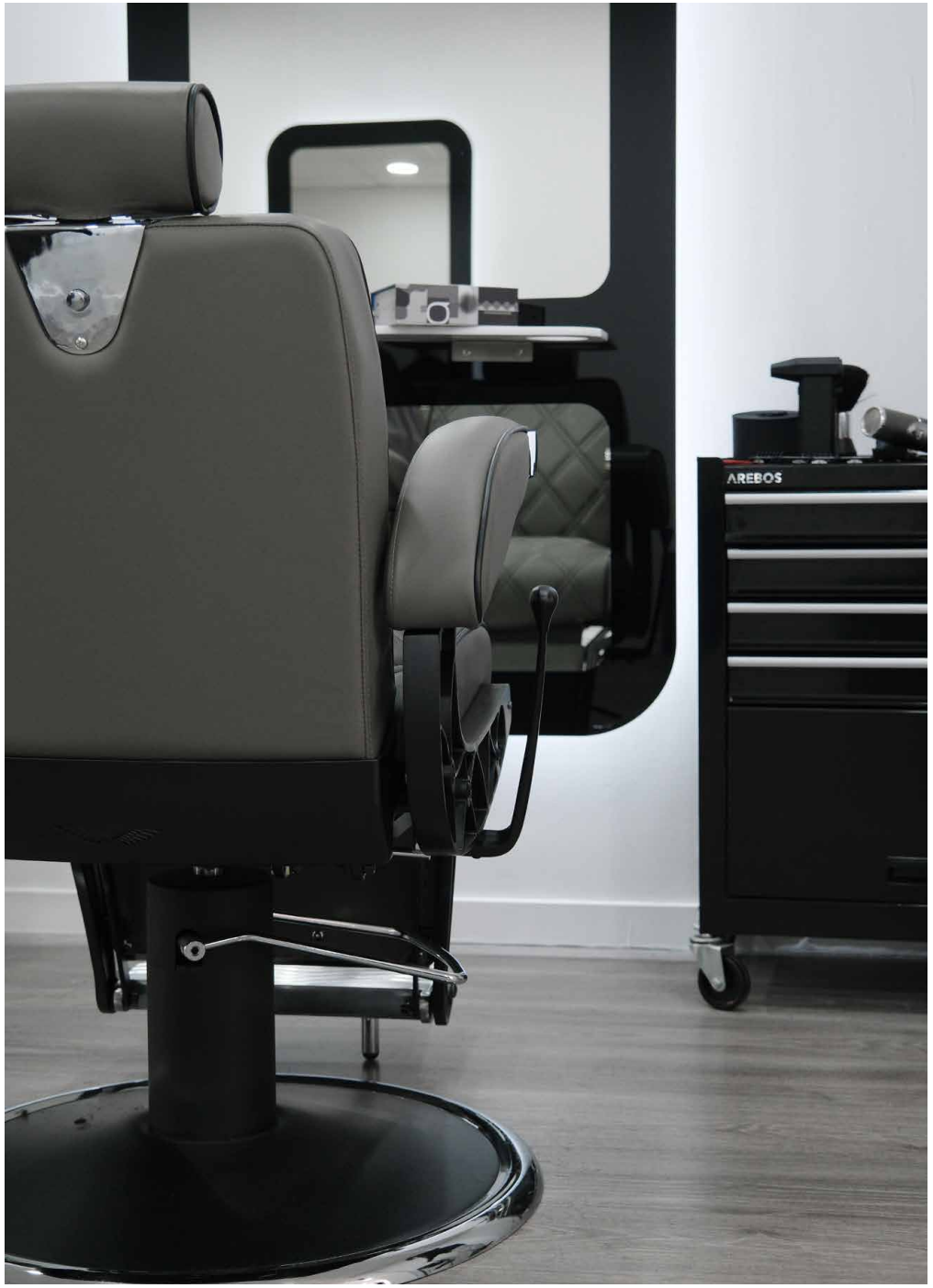
AREBOS



LIGHT MAKES BEAUTY VISIBLE



Styling chair_ Fauteuils
de coiffure_ Friseurstühle
ALYA BE GS (P. 86)

Accessories_Accessoires
Zubehör **CATTY** (P. 249)

Áurea isn't just a place to have your hair done. It's a space designed to help you slow down, feel at ease and let yourself be pampered. The soft colours, mirrors, chairs and Mirplay wash units create a serene, warm and balanced atmosphere.

Áurea n'est pas seulement un lieu où prendre soin de ses cheveux. C'est un espace conçu pour ralentir le rythme, se sentir à l'aise et se laisser choyer. Les tons doux, les miroirs, les fauteuils et les bacs à shampoing Mirplay créent une atmosphère sereine, chaleureuse et harmonieuse.

Áurea ist mehr als nur ein Ort für Haarpflege. Es ist ein Raum, der dazu einlädt, zur Ruhe zu kommen, sich wohlzufühlen und sich verwöhnen zu lassen. Sanfte Farbtöne, Spiegel, Sessel und Shampoo-Einheiten von Mirplay schaffen eine ruhige, warme und harmonische Atmosphäre.

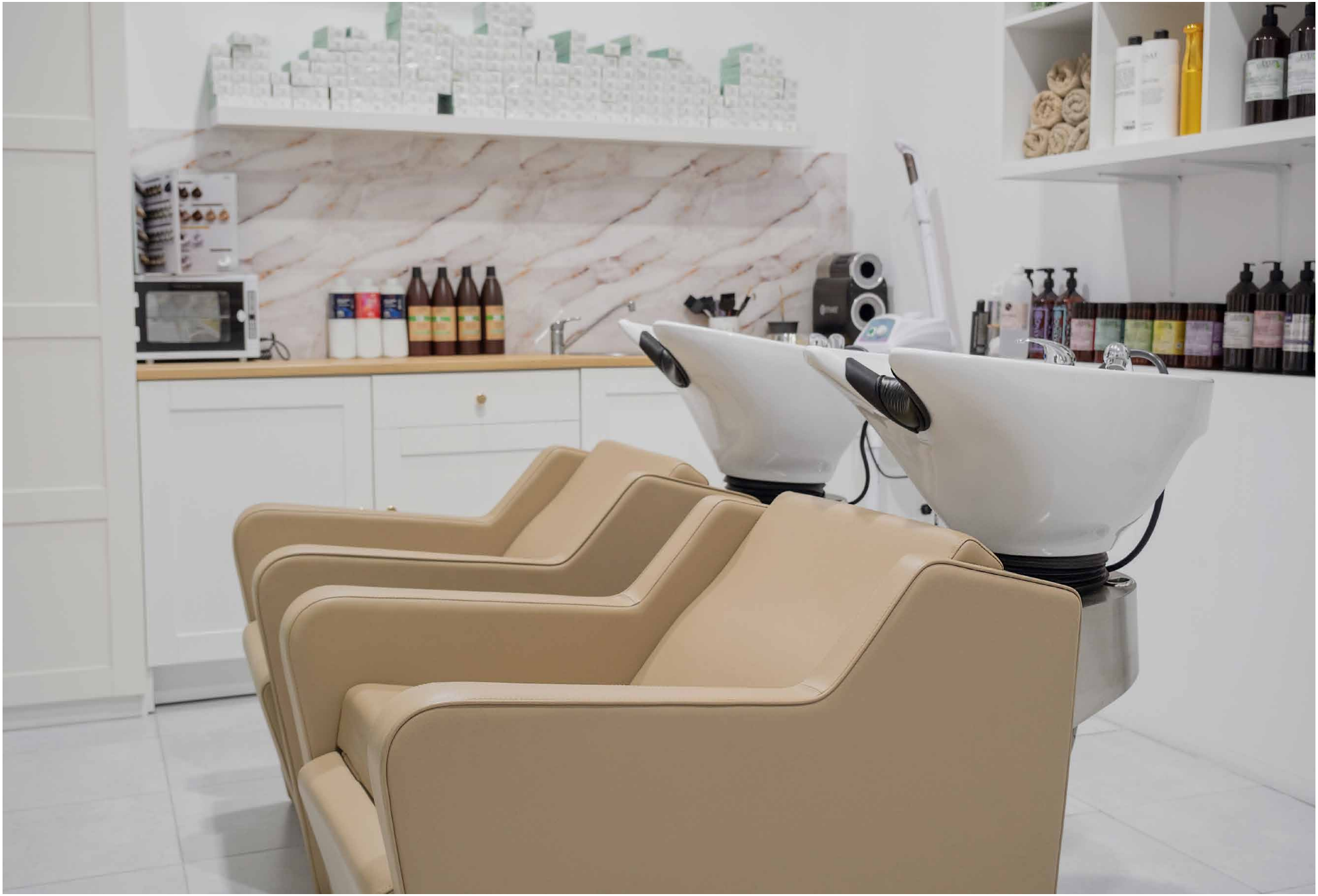



STYLING *7*; **LI*GHT ROSE***

Shampoo units_ Bacs à shampoing_ Shampoo-Einheiten
YANNIK BE W (P. 115)

Styling units_ Postes de coiffage_ Frisierplätze
LOOP (P. 192)

Footrest_ Repose-pieds_ Fußstützen **GODD** (P. 234)

Accessories_Accessoires Zubehör **DEN** (P. 231)

The experience goes beyond a standard hairdressing service: it is a moment to pause and leave feeling refreshed. At Áurea, beauty is experienced through calm.

L'expérience va bien au-delà d'un simple service de coiffure : c'est un moment pour ralentir, prendre soin de soi et repartir ressourcée. Chez Áurea, la beauté se vit dans la sérénité.

Das Erlebnis geht weit über einen klassischen Friseurbesuch hinaus: Es ist ein Moment zum Innehalten, Abschalten und Erholtwerden. Bei Áurea wird Schönheit in einer Atmosphäre der Ruhe erlebt.

OUR P**R***OD***UCTS** ;
NOS P**R***OD***U***ITS;
*UNSE*RE *PRO***DUKTE**

At Mirplay Salon, we design and select furniture tailored to the day-to-day needs of barbershops and hair salons: comfortable, durable and full of character. From Signature to Essentials, every piece aims to combine design and functionality to create spaces that work better and feel better.

Chez Mirplay Salon, nous concevons et sélectionnons du mobilier pensé pour le quotidien des barber shops et des salons de coiffure : confortable, résistant et plein de caractère. De Signature à Essentials, chaque pièce associe design et fonctionnalité pour créer des espaces agréables à vivre et efficaces au quotidien.

Bei Mirplay Salon entwickeln und wählen wir Möbel aus, die speziell für den Alltag in Barbiersalons und Friseursalons konzipiert sind: komfortabel, robust und charakterstark. Von Signature bis Essentials verbindet jedes Möbelstück Design und Funktionalität, um Arbeitsbereiche zu schaffen, die ebenso angenehm wie effizient sind.




Mirplay
BASALT GREY
T-222
GREY BEIGE
T-220
Arena ZÉNIT
Camel ZÉNIT

#ESSENTIAL*S*



PROFESSIONAL SELECTION · FUNCTIONALITY · VERSATILITY

The ESSENTIALS collection brings together a carefully curated selection of specialist furniture, chosen for its reliability, comfort and industry-proven design.

SÉLECTION PROFESSIONNELLE · FONCTIONNALITÉ · POLYVALENCE

La collection ESSENTIALS réunit une sélection soignée de mobilier professionnel, choisi pour sa fiabilité, son confort et son design éprouvé dans le secteur.

PROFESSIONELLE AUSWAHL · FUNKTIONALITÄT · VIELSEITIGKEIT

Die ESSENTIALS Kollektion vereint eine sorgfältig ausgewählte Auswahl professioneller Möbel, die sich durch Zuverlässigkeit, Komfort und ein in der Branche bewährtes Design auszeichnen.



OUR P**R***OD**UCTS* ;
NOS P**R***OD**U*ITS ;
UNSERE *PRO***DUKTE**

#SIGNATUR*E*



**IN-HOUSE DESIGN ·
BRAND IDENTITY · EXCLUSIVITY**

The SIGNATURE collection embodies the essence of our brand. These pieces of furniture are designed and crafted using carefully selected materials, with premium finishes specifically tailored for barbershops and hairdressing salons seeking to stand out with their own unique identity.

**DESIGN EXCLUSIF ·
IDENTITÉ · EXCLUSIVITÉ**

La collection SIGNATURE incarne l'essence de notre marque. Elle réunit des pièces de mobilier conçues et développées avec des matériaux soigneusement sélectionnés et des finitions premium, spécialement pensées pour les barber shops et salons de coiffure qui souhaitent se démarquer avec une identité unique.

**EIGENES DESIGN ·
IDENTITÄT · EXKLUSIVITÄT**

Die SIGNATURE Kollektion verkörpert die Essenz unserer Marke. Sie umfasst Möbel, die mit sorgfältig ausgewählten Materialien und hochwertigen Oberflächen entwickelt und gestaltet wurden – speziell für Barbiersalons und Friseursalons, die sich mit einer unverwechselbaren Identität hervorheben möchten.


Mirplay
SIGNATURE COLLECTION

***WARRA*NTY ;**
*GAR*ANT**IE ;**
GARA**NT*IE***

#ESSENTIALS

The Essentials collection comes with a 3-year guarantee on all its products. This guarantee reflects our commitment to the quality, functionality and durability of each item, offering reliable solutions designed to keep pace with the daily workflow in barbershops and hairdressing salons.

La collection Essentials bénéficie d'une garantie de 3 ans sur tous ses produits. Cette garantie témoigne de notre engagement en faveur de la qualité, de la fonctionnalité et de la durabilité de chaque article, et propose des solutions fiables conçues pour s'adapter au rythme de travail quotidien des salons de coiffure et des barbiers.

Die Essentials-Kollektion bietet auf alle Produkte eine 3-jährige Garantie. Diese Garantie spiegelt unser Engagement für die Qualität, Funktionalität und Langlebigkeit jedes einzelnen Artikels wider und bietet zuverlässige Lösungen, die speziell darauf ausgelegt sind, mit dem täglichen Arbeitsablauf in Friseur- und Barbiersalons Schritt zu halten.





3-year warranty
Garantie de 3 ans
3 Jahre Garantie

4-year warranty
Garantie de 4 ans
4 Jahre Garantie

#SIGNATURE

The Signature collection comes with a 4-year guarantee on all its products, reflecting our commitment to design, quality and durability. These pieces have been developed with meticulous attention to every detail, from the selection of materials to their finishes and features, and are designed to be a feature of the salon for years to come and to meet the demands of professional use.

La collection Signature bénéficie d'une garantie de 4 ans sur tous ses produits, ce qui témoigne de notre engagement en faveur du design, de la qualité et de la durabilité. Ces pièces ont été conçues avec un soin minutieux apporté à chaque détail, du choix des matériaux à leurs finitions et caractéristiques, et sont destinées à devenir des éléments phares du salon pendant de nombreuses années, tout en répondant aux exigences d'une utilisation professionnelle.

Die Signature-Kollektion bietet auf alle Produkte eine 4-jährige Garantie, was unser Engagement für Design, Qualität und Langlebigkeit widerspiegelt. Diese Möbelstücke wurden mit größter Sorgfalt bis ins kleinste Detail entwickelt – von der Materialauswahl bis hin zu den Oberflächen und Ausstattungsmerkmalen – und sind so konzipiert, dass sie über viele Jahre hinweg ein Blickfang im Salon bleiben und den Anforderungen des professionellen Einsatzes gerecht werden.





BARBER CH**AIR** ;
FA*UT*EUILS DE *BAR*BI**E***R* ;
BARBIE*R*ST**UH***L*

Upholstery
P. 258-259

CHECK

+ Technical Information
Scan QR code

CHECK B



110 – 127 cm

ø 68 cm

CHECK GY



CHECK BR



Cast aluminium frame, with a reversible and reclining footrest, a towel rack and a removable, adjustable headrest with a support

1 Structure en aluminium moulé, avec repose-pieds réversible et inclinable, porte-serviette et appuie-tête amovible et réglable avec support

Gestell aus Aluminiumguss, mit umkehrbarer und neigbarer Fußstütze, Handtuchhalter sowie abnehmbarer und verstellbarer Kopfstütze mit Halterung

Barber chair, upholstered in PVC faux leather with high-density fire-retardant foam. Martindale: 100,000c

2 Fauteuil de barbier revêtu de similicuir PVC, avec mousse haute densité retardatrice de flamme. Résistance Martindale : 100 000 cycles

Barbierstuhl mit Bezug aus PVC-Kunstleder und hochdichtem, flammhemmendem Schaumstoff Martindale-Scheuerbeständigkeit: 100.000 Zyklen

3 **Hydraulic pump with a capacity of up to 300 kg**
Pompe hydraulique d'une capacité maximale de 300 kg
Hydraulikpumpe mit einer Tragfähigkeit von bis zu 300 kg



DAVE

Delivered totally disassembled
Livré entièrement démonté
Wird vollständig zerlegt geliefert

+ Technical Information
Scan QR code

Cast aluminum outer structure.
Internal structure and backrest made of wood

1. Structure extérieure en aluminium moulé.
Structure intérieure et dossier en bois

Außenstruktur aus Aluminiumguss.
Innenstruktur und Rückenlehne aus Holz



Round base with lockable hydraulic pump, height adjustable (capacity up to 200 kg)

2. Base ronde avec pompe hydraulique à frein, réglable en hauteur (capacité de charge jusqu'à 200 kg)

Runder Sockel mit feststellbarer Hydraulikpumpe, höhenverstellbar (Tragfähigkeit bis zu 200 kg)



3. **Reversible and reclining aluminum footrest**
Repose-pieds en aluminium, réversible et inclinable
Umkehrbare und neigbare Fußstütze aus Aluminium

4. **Martindale: 100,000 cycles**
Martindale : 100 000 cycles
Martindale: 100.000 Zyklen

103 - 116 cm



ø 68 cm

Upholstery
P. 258-259

KARL

+ Technical Information
Scan QR code



109 - 119 cm

ø 64 cm

Round base with lockable hydraulic pump, height adjustable (capacity up to 200 kg)

1 Base ronde avec pompe hydraulique à frein, réglable en hauteur (capacité de charge jusqu'à 200 kg)

Runder Sockel mit feststellbarer Hydraulikpumpe, höhenverstellbar (Tragfähigkeit bis zu 200 kg)





2 **Padded surface and reclining backrest**
Surface rembourrée et dossier inclinable
Gepolsterte Sitzfläche und neigbare Rückenlehne

3 **Cast aluminum outer structure**
Structure extérieure en aluminium moulé
Außenstruktur aus Aluminiumguss



Upholstery
P. 258-259

BART

+ Technical Information
Scan QR code







Cast aluminum outer structure with white polyester fiber side panels

1 Structure extérieure en aluminium moulé avec panneaux latéraux en fibre de polyester blanche

Außenstruktur aus Aluminiumguss mit Seitenteilen aus weißer Polyesterfaser

2 **Reversible and reclining aluminum footrest**
Repose-pieds en aluminium, réversible et inclinable
Umkehrbare und neigbare Fußstütze aus Aluminium

3 **Towel holder**
Porte-serviette
Handtuchhalter

Hydraulic pump with a capacity of up to 300 kg

4 Pompe hydraulique avec une capacité de charge jusqu'à 300 kg

Hydraulikpumpe mit einer Tragfähigkeit von bis zu 300 kg

JOEY

+ Technical Information
Scan QR code



102 – 114 cm

ø 68 cm



Chrome-plated metal frame with upholstered details. Wooden frame and backrest

1 Structure extérieure en métal chromé avec éléments tapissés. Structure intérieure et dossier en bois

Außenstruktur aus verchromtem Metall mit gepolsterten Elementen. Innenstruktur und Rückenlehne aus Holz

Footrest with anti-tip support

2 Repose-pieds avec support anti-basculement
Fußstütze mit Kippschutz

Round base with lockable hydraulic pump, height adjustable (capacity up to 200 kg)

3 Base ronde avec pompe hydraulique à frein, réglable en hauteur (capacité de charge jusqu'à 200 kg)

Runder Sockel mit feststellbarer Hydraulikpumpe, höhenverstellbar (Tragfähigkeit bis zu 200 kg)





PRINCE

+ Technical Information
Scan QR code





1 **Die-cast aluminium structure**
Structure en aluminium moulé
Struktur aus Aluminiumguss

2 **Round base with lockable hydraulic pump, height adjustable (capacity up to 300 kg)**

Base ronde avec pompe hydraulique à frein, réglable en hauteur (capacité de charge jusqu'à 300 kg)

Runder Sockel mit feststellbarer Hydraulikpumpe, höhenverstellbar (Tragfähigkeit bis zu 300 kg)

3 **Padded and upholstered armrests**
Accoudoirs rembourrés et tapissés
Gepolsterte und bezogene Armlehnen



Upholstery
P. 258-259

SILVIA

+ Technical Information
Scan QR code

1. **Chromed tubular metal structure**
Structure tubulaire en métal chromé
Rohrgestell aus verchromtem Metall

2. **Footrest with anti-tip support**
Repose-pieds avec support anti-basculement
Fußstütze mit Kippschutz

3. **Adjustable and removable headrest**
Appuie-tête réglable et amovible
Verstellbare und abnehmbare Kopfstütze

4. **Double 300 N gas pistons**
Double vérin à gaz de 300 N chacun
Zwei Gasdruckfedern mit jeweils 300 N

SILVIA W





83 - 102 cm

133 cm

SILVIA B



ø 70 cm

ASHER

+ Technical Information
Scan QR code





Cast aluminum outer structure.
Internal structure and backrest made of wood

1. Structure extérieure en aluminium moulé.
Structure intérieure et dossier en bois

Außenstruktur aus Aluminiumguss.
Innenstruktur und Rückenlehne aus Holz

2. **Hydraulic pump with a capacity of up to 300 kg**
Pompe hydraulique avec une capacité de charge jusqu'à 300 kg
Hydraulikpumpe mit einer Tragfähigkeit von bis zu 300 kg

3. **Reclining aluminum footrest**
Repose-pieds inclinable en aluminium
Neigbare Fußstütze aus Aluminium

4. **Adjustable and removable headrest**
Appuie-tête réglable et amovible
Verstellbare und abnehmbare Kopfstütze



Upholstery
P. 258-259

MARK

+ Technical Information
Scan QR code



90 - 110 cm

Internal wooden frame. Exterior structure made of cast aluminium with a black painted finish

1 Structure intérieure en bois. Structure extérieure en aluminium moulé peint en noir

Innenstruktur aus Holz. Außenstruktur aus schwarz lackiertem Aluminiumguss



Round base with lockable hydraulic pump, height adjustable (capacity up to 200 kg)

2 Base ronde avec pompe hydraulique à frein, réglable en hauteur (capacité de charge jusqu'à 200 kg)

Runder Sockel mit feststellbarer Hydraulikpumpe, höhenverstellbar (Tragfähigkeit bis zu 200 kg)



Headrest integrated into the backrest of the armchair

3 Appui-tête intégré au dossier du fauteuil

In die Rückenlehne des Sessels integrierte Kopfstütze

BARBER CHAIR ;
FAUTEUILS DE BARBIER ;
BARBIERSTUHL

FLINT G

+ Technical Information
Scan QR code

1 **Fire-retardant PVC faux leather. Martindale: 100,000c**
Similicuir PVC retardateur de flamme. Martindale : 100 000 cycles
Flammhemmendes PVC-Kunstleder. Martindale: 100.000 Zyklen



2 **Die-cast aluminium structure**
Structure en aluminium moulé
Struktur aus Aluminiumguss

3 **Towel holder and headrest support**
Support pour serviette et appuie-tête
Halterung für Handtuch und Kopfstütze

4 **Adjustable and removable headrest**
Appuie-tête réglable et amovible
Verstellbare und abnehmbare Kopfstütze



107 - 127 cm

5 **Reversible and reclining footrest**
Repose-pieds réversible et inclinable
Umkehrbare und verstellbare Fußstütze



ø 68 cm

BARBER CH**AIR** ;
FA*UT*EUILS DE *BAR*BI**E*R** ;
BARBIE*R*ST**UH***L***

#SIGNATUR*E*

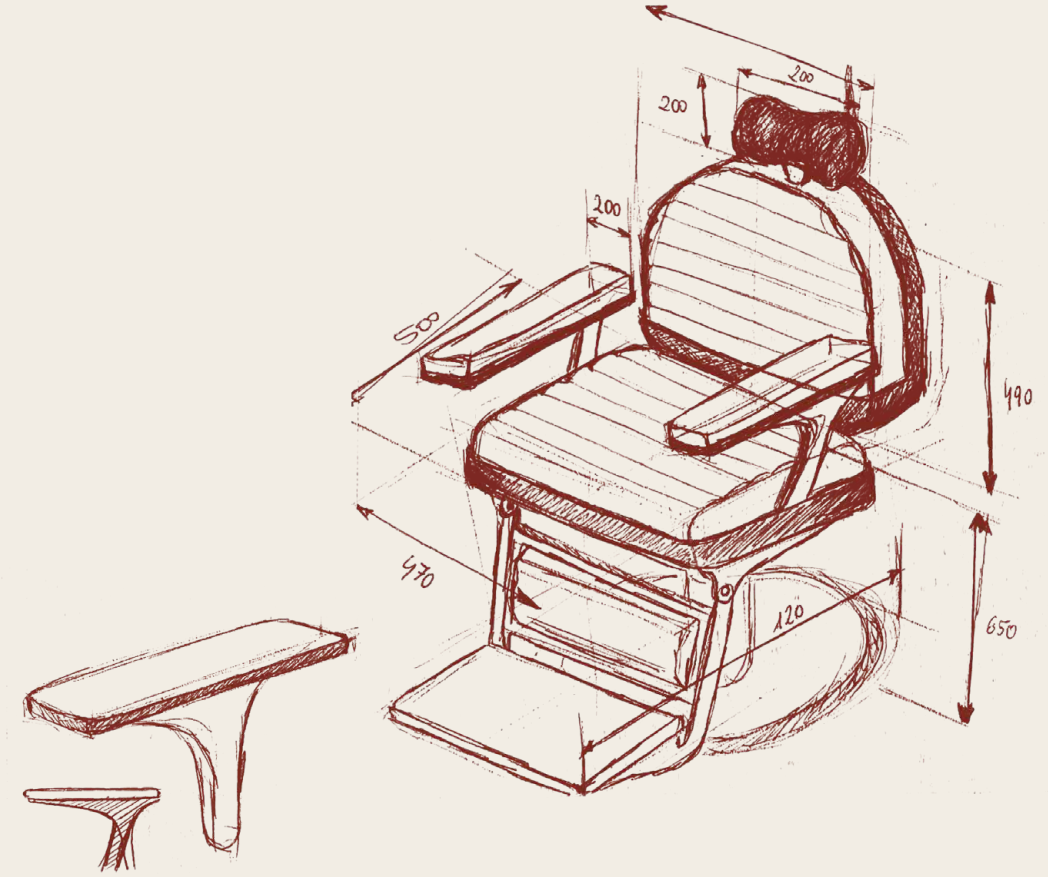

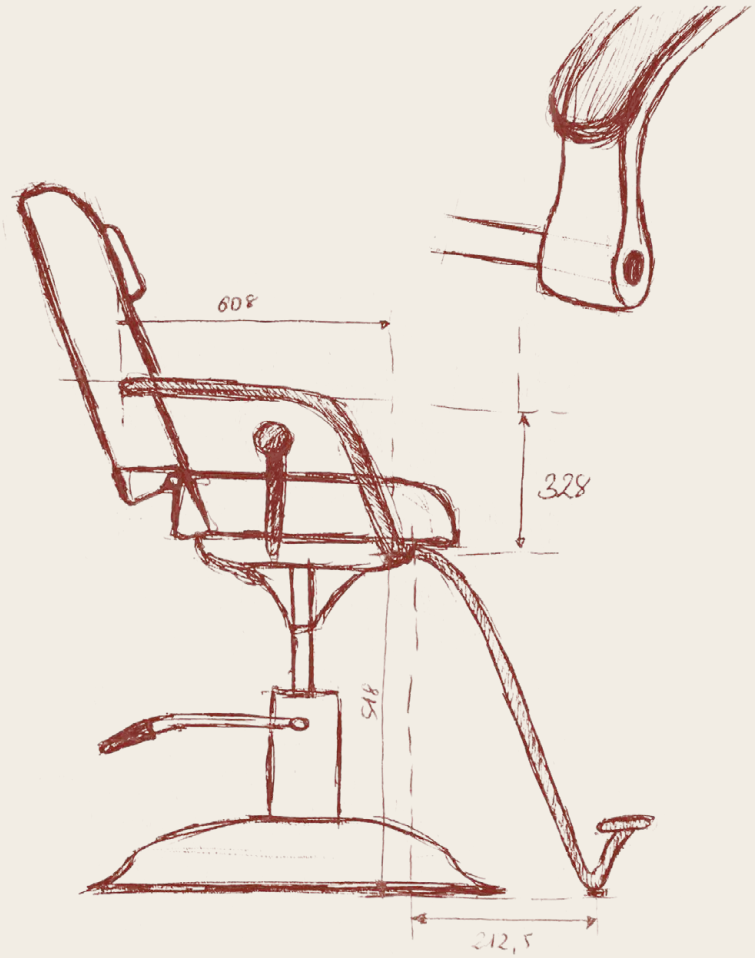

BARBER CH**AIR** ;
FAUTEUILS DE *BAR*B**IER** ;
BAR*BIE*R*ST**UHL*

The Signature barber chairs are designed to bring presence, comfort and durability to the workstation. Their unique base design, robust structure and high-quality upholstery and finishes make them pieces created to stand out and support the daily rhythm of the barbershop with strength, style and character.

Les fauteuils de barbier Signature sont conçus pour apporter présence, confort et robustesse à l'espace de travail. Leurs bases au design exclusif, leur structure solide ainsi que la qualité des revêtements et des finitions en font des pièces pensées pour se démarquer et accompagner le rythme quotidien du barber shop avec fiabilité, style et caractère.

Die Signature-Barbierstühle wurden entwickelt, um dem Arbeitsbereich Präsenz, Komfort und Robustheit zu verleihen. Ihre eigens gestalteten Sockel, die stabile Konstruktion sowie die hochwertigen Bezüge und Oberflächen machen sie zu charakterstarken Möbelstücken, die den täglichen Rhythmus im Barbiersalons zuverlässig, stilvoll und souverän begleiten.

Upholstery
P. 258-259

CLINT

+ Technical Information
Scan QR code

CLINT B



The Clint barber chair combines vintage design with an ergonomic and sturdy frame, making it ideal for barbershops seeking style, comfort and durability for everyday use. Featuring upholstery and a cast aluminium frame with a painted vintage finish, it stands out for its unique character and a round, metallic base with bold lines.

Le fauteuil de barbier Clint associe un design vintage à une structure ergonomique et robuste, idéale pour les barber shops qui recherchent style, confort et durabilité au quotidien. Son revêtement et sa structure en aluminium moulé avec finition vintage peinte lui confèrent un caractère unique, renforcé par une base ronde métallisée aux lignes affirmées.

Der Barbierstuhl Clint verbindet ein Vintage-Design mit einer ergonomischen und robusten Konstruktion. Er ist ideal für Barbiersalons, die Wert auf Stil, Komfort und Langlebigkeit im täglichen Einsatz legen. Der Bezug und die Struktur aus Aluminiumguss mit lackiertem Vintage-Finish verleihen ihm einen unverwechselbaren Charakter. Abgerundet wird das Design durch einen runden, metallisierten Sockel mit markanten Linien.

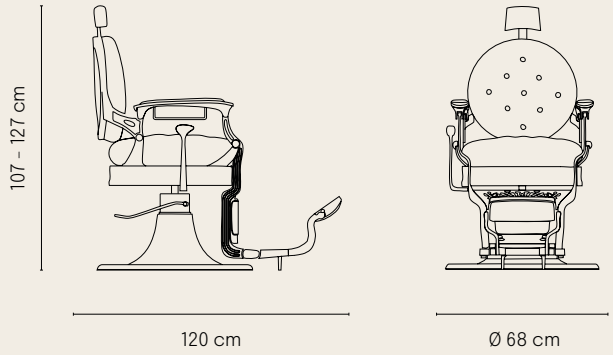

CLINT BR






BARBER
SHOP

Upholstery
P. 258-259

KIRK



KIRK B

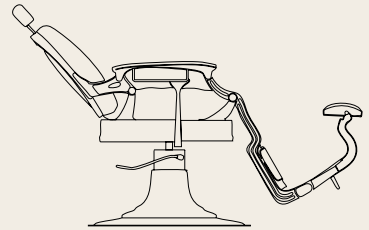

153 cm

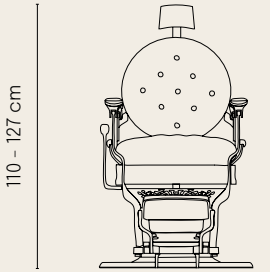

110 – 127 cm

Ø 68 cm

Kirk barber chair combines classic design, vintage style and an elegant presence defined by its shiny chrome finishes. Its robust structure is made for everyday professional use and offers multiple customisation options in structure, upholstery and combinations, adapting to the style of each barbershop without compromising comfort or functionality.

Le fauteuil de barbier Kirk associe un design classique à un style vintage, avec une allure élégante soulignée par ses finitions chromées et brillantes. Sa structure robuste est conçue pour un usage professionnel quotidien et offre de nombreuses possibilités de personnalisation au niveau de la structure, des revêtements et des combinaisons, afin de s'adapter au style de chaque barber shop sans compromis sur le confort ni la fonctionnalité.

Der Barbierstuhl Kirk verbindet klassisches Design mit Vintage-Stil und einer eleganten Ausstrahlung, die durch seine verchromten und glänzenden Oberflächen unterstrichen wird. Seine robuste Konstruktion ist für den professionellen täglichen Einsatz ausgelegt und bietet zahlreiche Individualisierungsmöglichkeiten bei Gestell, Bezügen und Kombinationen. So lässt er sich an den Stil jedes Barbiersalons anpassen, ohne Kompromisse bei Komfort und Funktionalität einzugehen.

BARBER CHAIR ;
FAUTEUILS DE BARBIER ;
BARBIERSTUHL

+ Technical Information
Scan QR code

KIRK GC



KIRK RS



KIRK BC



KIRK GRS



KIRK R



KIRK BC



New base with an exclusive and distinctive design
Nouvelle base au design exclusif et distinctif
Neuer Sockel mit exklusivem und unverwechselbarem Design

Upholstery
P. 258-259

SERGE

The Serge barber chair stands out for its minimalist, balanced design with a strong sense of character, ideal for barbershops seeking a refined aesthetic. Its structure combines clean lines with exclusive details that bring personality to the piece. It features a reclining ergonomic seat, designed to offer comfort and functionality for everyday professional use.

Le fauteuil de barbier Serge se distingue par son design minimaliste, harmonieux et plein de personnalité, idéal pour les barber shops à la recherche d'une esthétique soignée. Sa structure associe des lignes épurées à des détails exclusifs qui renforcent son caractère. Il intègre une assise ergonomique inclinable, pensée pour offrir confort et fonctionnalité au quotidien.

Der Barbierstuhl Serge zeichnet sich durch sein minimalistisches, harmonisches und charakterstarkes Design aus – ideal für Barbiersalons mit einem anspruchsvollen ästhetischen Konzept. Seine Konstruktion verbindet klare Linien mit exklusiven Details, die dem Gesamtbild Persönlichkeit verleihen. Die ergonomische, neigbare Sitzfläche sorgt für Komfort und Funktionalität im professionellen Alltag.



SERGE B



SERGE BE



BARBER CHAIR ;
FAUTEUILS DE BARBIER ;
BARBIERSTUHL

+ Technical Information
Scan QR code



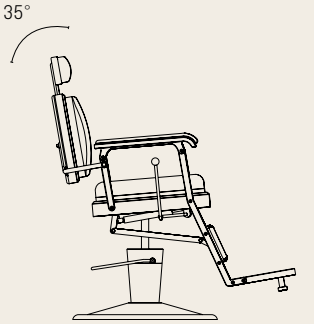

120 cm

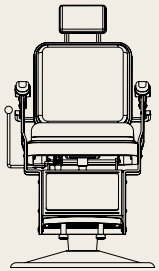

110 - 127 cm

Ø 68 cm



Upholstery
P. 258-259

JONES



Jones barber chair stands out for its sophisticated classic-style design and high-end finishes, ideal for barbershops looking to make a difference with an exclusive piece. Its curved shapes and high-quality upholstery bring a premium aesthetic with strong presence. Its round base provides stability and an unmistakable touch of elegance.

Le fauteuil de barbier Jones se distingue par son design sophistiqué d'inspiration classique et par ses finitions haut de gamme, idéal pour les barber shops qui souhaitent se démarquer avec une pièce exclusive. Ses formes ondulées et son revêtement de grande qualité lui confèrent une esthétique premium et une forte présence. Sa base ronde assure une excellente stabilité tout en ajoutant une touche d'élégance distinctive.

Der Barbierstuhl Jones besticht durch sein anspruchsvolles Design im klassischen Stil und seine hochwertigen Oberflächen – ideal für Barbiersalons, die mit einem exklusiven Möbelstück Akzente setzen möchten. Seine geschwungenen Formen und der hochwertige Bezug verleihen ihm eine erstklassige Optik mit starker Präsenz. Der runde Sockel sorgt für Stabilität und unterstreicht zugleich seine unverwechselbare Eleganz.



JONES B



JONES B PB

BARBER CHAIR ;
FAUTEUILS DE BARBIER ;
BARBIERSTUHL

+ Technical Information
Scan QR code



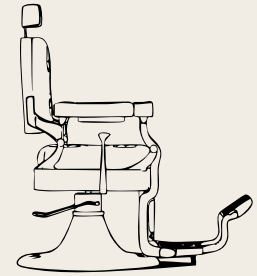

110 cm

65 cm

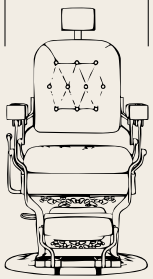



Upholstery
P. 258-259

HUGO

HUGO B



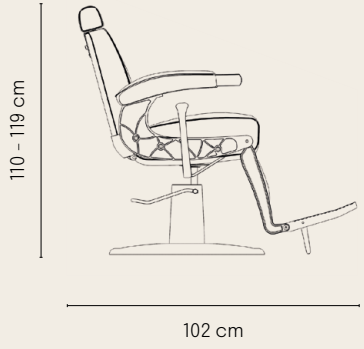

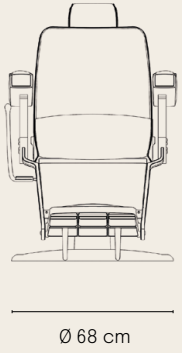

Hugo barber chair conveys character, solidity and timeless elegance, designed for barbershops looking for a piece with its own personality. Its enveloping design and robust structure provide comfort and wellbeing, supporting both the client and the professional in everyday work.

Le fauteuil de barbier Hugo affirme son caractère, sa robustesse et son élégance intemporelle. Il est pensé pour les barber shops à la recherche d'une pièce avec une véritable identité. Son design enveloppant et sa structure solide offrent confort et bien-être, aussi bien au client qu'au professionnel au quotidien.

Der Barbierstuhl Hugo vermittelt Charakter, Solidität und zeitlose Eleganz und ist ideal für Barbiersalons, die ein Möbelstück mit eigener Persönlichkeit suchen. Sein umschließendes Design und die robuste Konstruktion bieten Komfort und Wohlbefinden – sowohl für die Kunden als auch für den Profi im täglichen Einsatz.

BARBER CH**AIR** ;
FAUTEUILS DE *BAR*BI*ER* ;
BAR*BIE*RS*T**UHL*

+ Technical Information
Scan QR code

HUGO GG



HUGO



HUGO BR











Upholstery
P. 258-259

DUK



DUK BE B

DUK B WO





Duk barber chair combines a balanced aesthetic with a resistant structure, ideal for barbershops with character that seek presence and versatility. It offers comfort and durability for everyday use, with armrests in different finishes that allow each piece to reflect the identity of the space.

Le fauteuil de barbier Duk associe une esthétique équilibrée à une structure résistante, idéale pour les barber shops de caractère à la recherche de présence et de polyvalence. Conçu pour offrir confort et durabilité au quotidien, il propose des accoudoirs disponibles en différentes finitions afin de créer une pièce parfaitement adaptée à l'identité de chaque espace.

Der Barbierstuhl Duk verbindet eine ausgewogene Ästhetik mit einer widerstandsfähigen Konstruktion – ideal für charakterstarke Barbiersalons, die Wert auf Präsenz und Vielseitigkeit legen. Er bietet Komfort und Langlebigkeit für den täglichen Einsatz und ist mit Armlehnen in verschiedenen Ausführungen erhältlich, sodass er sich optimal an die Identität jedes Raumes anpassen lässt.

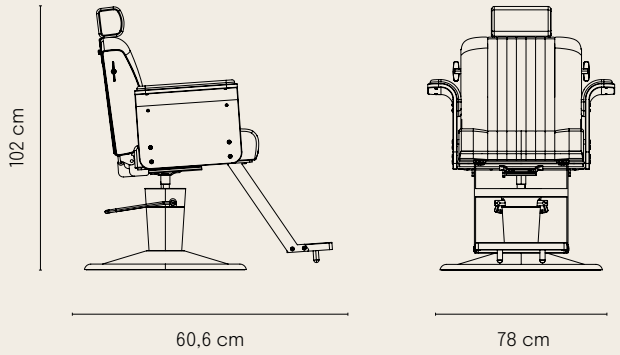

BARBER CHAIR ; FAUTEUILS DE BARBIER ; BARBIERSTUHL

+ Technical Information
Scan QR code

DUK B B



DUK BE WO



DUK B C



DUK B G



DUK B BE



DUK BE C



DUK BE G



DUK BE BE





*STY*LING CH**AIRS** ;
FAU**TEUI*LS*** DE CO*IFFU*RE ;
FR**IS***E***URS**TÜ***H*****LE**

CHOOSE YOUR BASE

CHOISISSEZ **VOTRE BASE** WÄHLEN **SIE IHREN** SOCKEL



Steel base available in different finishes
Base en acier disponible en différentes finitions
Stahlsockel in verschiedenen Ausführungen erhältlich

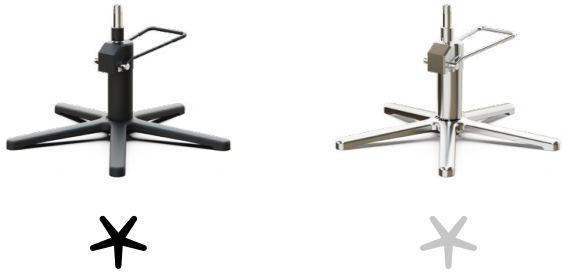

FIVE STAR (BF/F)

5-blade star based in aluminiu with pump
Ø 66 cm



SQUARE (BS/GS/S)

Square stainless steel base with pump
50x50 cm



ROUNDED (BR/GR/R)

Round stainless steel base with pump
Ø 50 cm

Upholstery
P. 258-259

CHLOE

CHOO**SE YOUR BAS**E
CHOISI*SSEZ* **VOTRE BAS*E***
WÄHL*EN* **SIE IHREN** SOCK*EL*
More information **P. 72-73**

+ Technical Information
Scan QR code



79,5 cm

50 x 50 cm

1 **Upholstered in PVC faux leather with high-density injected polyurethane fire-retardant foam**

Revêtement en similicuir PVC avec mousse de polyuréthane injectée haute densité, retardatrice de flamme

Bezug aus PVC-Kunstleder mit hochdichtem, eingespritztem und flammhemmendem Polyurethanschaum

2 **Internal iron frame**
Structure intérieure en fer
Innenstruktur aus Eisen



LORIS

CHOO**SE YOUR BA**SE
CHOISI***SSEZ* VOTRE BASE**
WÄH**L***EN* SIE IHREN SOCK***EL***
More information **P. 72-73**

+ Technical Information
Scan QR code

51 - 64 cm



ø 50 cm

Upholstered in PVC faux leather with high-density injected polyurethane fire-retardant foam. Martindale: 100,000c

1 Revêtement en similicuir PVC avec mousse de polyuréthane injectée haute densité, retardatrice de flamme. Martindale : 100 000 cycles.

Bezug aus PVC-Kunstleder mit hochdichtem, eingespritztem und flammhemmendem Polyurethanschaum. Martindale: 100.000 Zyklen.

With lockable hydraulic pump, height adjustable (capacity up to 200 kg)

2 Avec pompe hydraulique à frein, réglable en hauteur (capacité de charge jusqu'à 200 kg)

Mit feststellbarer Hydraulikpumpe, höhenverstellbar (Tragfähigkeit bis zu 200 kg)





Upholstery
P. 258-259

DORA

CHOO**SE YOUR BA**SE
CHOISI***SSEZ VOTRE BASE***
WÄH***LEN SIE IHREN** SOCK**EL***
More information **P. 72-73**

+ Technical Information
Scan QR code



54 - 64,5 cm

ø 50 cm

Upholstered in PVC faux leather with high-density injected polyurethane fire-retardant foam. Martindale: 100,000c

1 Revêtement en similicuir PVC avec mousse de polyuréthane injectée haute densité, retardatrice de flamme. Martindale : 100 000 cycles

Bezug aus PVC-Kunstleder mit hochdichtem, eingespritztem und flammhemmendem Polyurethanschaum. Martindale: 100.000 Zyklen

With lockable hydraulic pump, height adjustable (capacity up to 200 kg)

2 Avec pompe hydraulique à frein, réglable en hauteur (capacité de charge jusqu'à 200 kg)

Mit feststellbarer Hydraulikpumpe, höhenverstellbar (Tragfähigkeit bis zu 200 kg)





Upholstery
P. 258-259

BERTIE

+ Technical Information
Scan QR code



Upholstered in PVC faux leather with high-density fire-retardant foam

1. Revêtement en similicuir PVC avec mousse haute densité retardatrice de flamme

   Bezug aus PVC-Kunstleder mit hochdichtem, flammhemmendem Schaumstoff

2. **Internal iron frame**
   Structure intérieure en fer
   Innenstruktur aus Eisen

3. **Round chrome-plated steel base**
   Base ronde en acier chromé
   Runder Sockel aus verchromtem Stahl



Upholstery
P. 258-259

CHRISTY

+ Technical Information
Scan QR code



44,2 – 58,2 cm

50 x 50 cm

1 **Internal structure made of plywood**
Structure intérieure en contreplaqué
Innenstruktur aus Sperrholz

2 **With lockable hydraulic pump, height adjustable (capacity up to 200 kg)**

Avec pompe hydraulique à frein, réglable en hauteur (capacité de charge jusqu'à 200 kg)

Mit feststellbarer Hydraulikpumpe, höhenverstellbar (Tragfähigkeit bis zu 200 kg)



Upholstery
P. 258-259

CINDY

+ Technical Information
Scan QR code



42 - 55 cm

ø 50 cm

Upholstered in PVC faux leather with high-density injected polyurethane fire-retardant foam. Martindale: 100,000c

1 Revêtement en similicuir PVC avec mousse de polyuréthane injectée haute densité, retardatrice de flamme. Martindale : 100 000 cycles

Bezug aus PVC-Kunstleder mit hochdichtem, eingespritztem und flammhemmendem Polyurethanschaum. Martindale: 100.000 Zyklen

2 **Internal iron frame**
Structure intérieure en fer
Innenstruktur aus Eisen

3 **Round chrome-plated steel base**
Base ronde en acier chromé
Runder Sockel aus verchromtem Stahl



M*ISTY*

+ Technical Information
Scan QR code

79,5 cm



50 x 50 cm

1 **Internal iron frame**
Structure intérieure en fer
Innenstruktur aus Eisen

2 **With lockable hydraulic pump, height adjustable (capacity up to 200 kg)**

Avec pompe hydraulique à frein, réglable en hauteur (capacité de charge jusqu'à 200 kg)

Mit feststellbarer Hydraulikpumpe, höhenverstellbar (Tragfähigkeit bis zu 200 kg)



Upholstery
P. 258-259

HORACE

+ Technical Information
Scan QR code



53 - 65 cm

50 x 50 cm

Upholstered in PVC faux leather with high-density injected polyurethane fire-retardant foam. Martindale: 100,000c

1 Revêtement en similicuir PVC avec mousse de polyuréthane injectée haute densité, retardatrice de flamme. Martindale : 100 000 cycles

Bezug aus PVC-Kunstleder mit hochdichtem, eingespritztem und flammhemmendem Polyurethanschaum. Martindale: 100.000 Zyklen

With lockable hydraulic pump, height adjustable (capacity up to 200 kg)

2 Avec pompe hydraulique à frein, réglable en hauteur (capacité de charge jusqu'à 200 kg)

Mit feststellbarer Hydraulikpumpe, höhenverstellbar (Tragfähigkeit bis zu 200 kg)



GAT

+ Technical Information
Scan QR code



1. **Gas piston adjustable in height (15 cm)**
Vérin à gaz réglable en hauteur (15 cm)
Gasdruckfeder, höhenverstellbar um 15 cm

2. **Chrome metal footrest**
Repose-pieds en métal chromé
Fußstütze aus verchromtem Metall

3. **Adjustable safety belt**
Ceinture de sécurité réglable
Verstellbarer Sicherheitsgurt



STYLING CHAIRS ;
FAUTEUILS DE *COIFFURE ;*
FRISEURSTÜHLE

#SIGNATURE

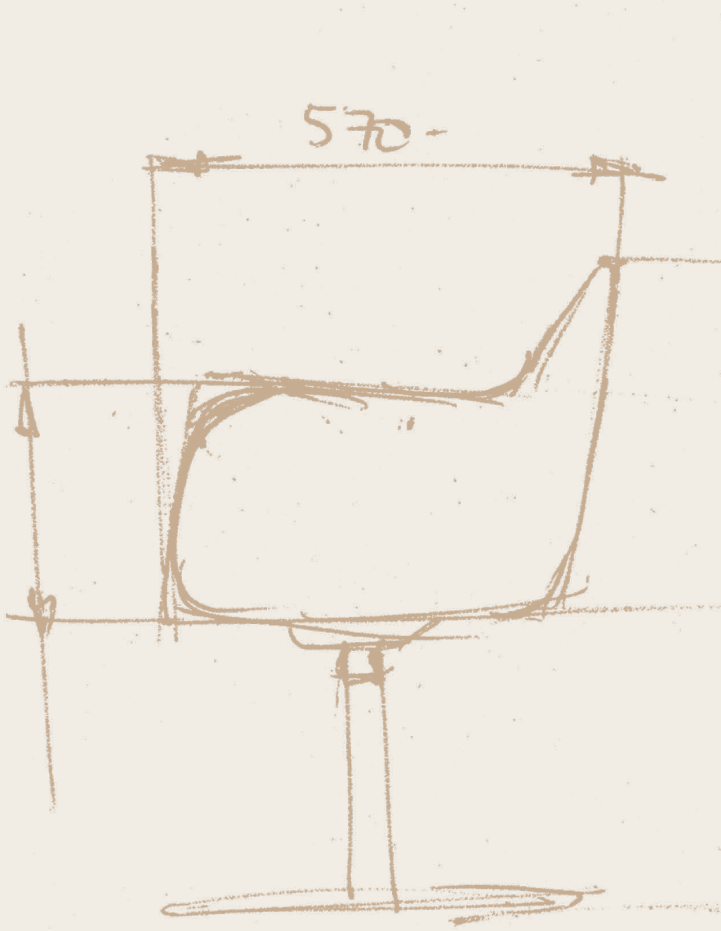

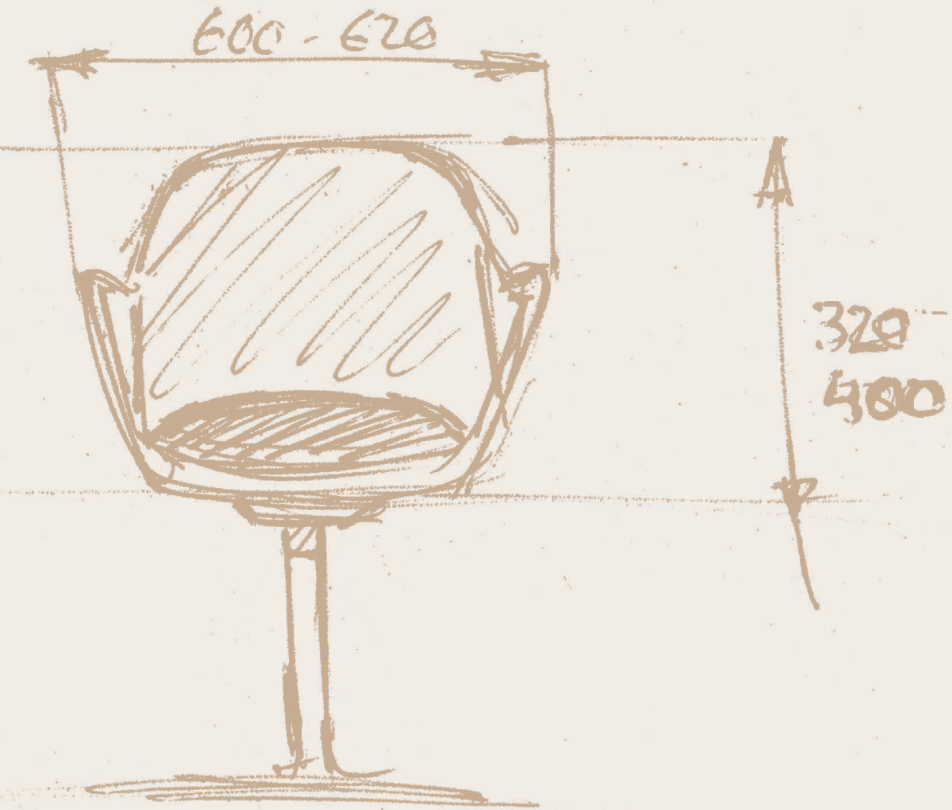

The Signature styling chairs combine in-house design, comfort and a high level of customisation. Their body stands out for its unique aesthetic, with options in wood or metal, different colours in stock and a wide range of upholstery choices to suit the style of each salon.

Les fauteuils de coiffure Signature associent design exclusif, confort et nombreuses possibilités de personnalisation. Leur structure se distingue par une esthétique unique, avec des finitions en bois ou en métal, plusieurs coloris disponibles en stock et un large choix de revêtements pour s'adapter au style de chaque salon.

Die Signature-Friseurstühle verbinden exklusives Design, Komfort und vielfältige Individualisierungsmöglichkeiten. Ihre Konstruktion zeichnet sich durch eine unverwechselbare Ästhetik aus und ist mit Holz- oder Metallelementen, verschiedenen Lagerfarben sowie einer großen Auswahl an Bezügen erhältlich, um sich optimal an den Stil jedes Salons anzupassen.

Upholstery
P. 258-259

ALYA

CHOO**SE YOUR BA**SE
CHOISI***SSEZ VOTRE BASE***
WÄHL***EN SIE IHREN** SOCK**EL***
More information **P. 72-73**

+ Technical Information
Scan QR code

ALYA B BR



The Alya styling chair is an exclusive model with personality, ideal for salons looking for a distinctive design piece. Its wooden backrest brings warmth to the overall design, while its ergonomic curve improves comfort during the service. It includes a height-adjustable hydraulic pump and different base options to suit the style of each salon.

Le fauteuil de coiffure Alya est un modèle exclusif au caractère affirmé, idéal pour les salons à la recherche d'une pièce au design distinctif. Son dossier en bois apporte de la chaleur à l'ensemble, tandis que sa forme ergonomique améliore le confort pendant le service. Il est équipé d'une pompe hydraulique réglable en hauteur et proposé avec différentes options de base pour s'adapter au style de chaque salon.

Der Friseurstuhl Alya ist ein exklusives Modell mit eigener Persönlichkeit und somit ideal für Salons, die ein Möbelstück mit besonderem Design suchen. Die Rückenlehne aus Holz verleiht ihm eine warme Ausstrahlung, während die ergonomische Form für mehr Komfort während der Behandlung sorgt. Dank einer höhenverstellbaren Hydraulikpumpe und verschiedener Sockeloptionen kann er optimal an den Stil jedes Salons angepasst werden.

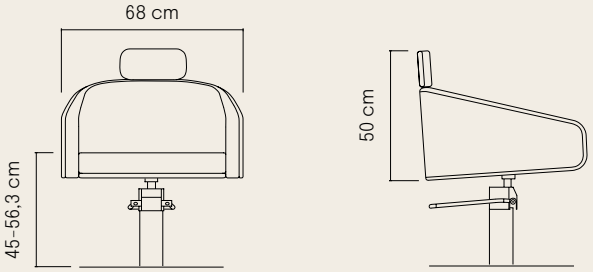

ALYA B BR







Upholstery
P. 258-259

ALYA BE BF



ALYA B S



ALYA BE GR



ALYA B R



ALYA BE GS



ALYA B F



Upholstery
P. 258-259

LYRA

CHOO**SE YOUR BA**SE
CHOISI***SSEZ VOTRE BASE***
WÄH***LEN SIE IHREN** SOCK**EL***
More information **P. 72-73**

+ Technical Information
Scan QR code

LYRA B



The Lyra styling chair stands out for its modern design and personality, ideal for salons seeking a contemporary aesthetic without compromising on everyday comfort. Its exposed structure brings character to the piece, creating a functional and comfortable chair designed to fit stylishly into the salon.

Le fauteuil de coiffure Lyra se distingue par son design moderne et affirmé, idéal pour les salons qui recherchent une esthétique contemporaine sans renoncer au confort au quotidien. Sa structure apparente apporte du caractère à l'ensemble et donne naissance à une pièce fonctionnelle, confortable et pensée pour s'intégrer avec style dans le salon.

Der Friseurstuhl Lyra zeichnet sich durch sein modernes und charakterstarkes Design aus – ideal für Salons, die eine zeitgemäße Ästhetik mit hohem Alltagskomfort verbinden möchten. Die sichtbare Konstruktion verleiht dem Gesamtbild Persönlichkeit und macht ihn zu einem funktionalen, komfortablen Möbelstück, das sich stilvoll in den Salon integriert.

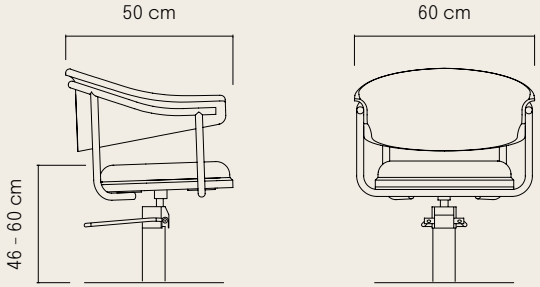

LYRA BE



ANOUK

CHOOSE YOUR BASE
CHOISISSEZ **VOTRE BASE**
WÄHLEN **SIE IHREN** SOCKEL
More information **P. 72-73**

+ Technical Information
Scan QR code

ANOUK B



Anouk combines functionality, comfort and a modern aesthetic, ideal for salons looking for a practical piece with presence. Its ergonomic seat and backrest enhance comfort during the service, and it includes a height-adjustable hydraulic pump and different base options.

Anouk associe fonctionnalité, confort et esthétique moderne, idéal pour les salons de coiffure à la recherche d'une pièce pratique avec une vraie présence. Son assise et son dossier ergonomiques améliorent le confort pendant le service. Il est également équipé d'une pompe hydraulique réglable en hauteur et proposé avec différentes options de base.

Anouk verbindet Funktionalität, Komfort und moderne Ästhetik. Damit ist sie ideal für Friseursalons, die ein praktisches Möbelstück mit starker Präsenz suchen. Die ergonomische Sitzfläche und Rückenlehne sorgen für mehr Komfort während der Behandlung. Zudem ist der Stuhl mit einer höhenverstellbaren Hydraulikpumpe ausgestattet und in verschiedenen Ausführungen für den Sockel erhältlich.

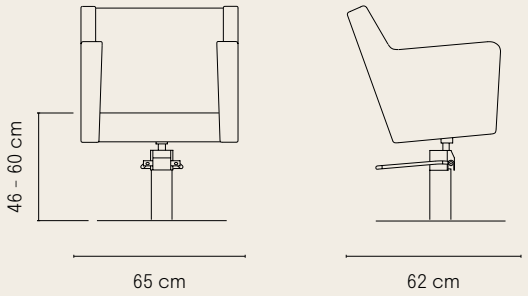

ANOUK BE





Upholstery
P. 258-259

OCEAN

CHOOSE YOUR BASE
CHOISISSEZ **VOTRE BASE**
WÄHLEN **SIE IHREN** SOCKEL
More information **P. 72-73**

+ Technical Information
Scan QR code



OCEAN BR



OCEAN B



Ocean styling chair stands out for its elegant lines and refined aesthetic, designed to bring style and comfort to hair salons. A comfortable and versatile piece, ideal for salons seeking a carefully designed look in the working area.

Le fauteuil de coiffure Ocean se distingue par ses lignes élégantes et son esthétique raffinée, conçues pour apporter style et confort aux espaces de coiffure. Une pièce confortable et polyvalente, idéale pour les salons qui recherchent un design soigné dans leur espace de travail.

Der Friseurstuhl Ocean zeichnet sich durch seine eleganten Linien und seine raffinierte Ästhetik aus und bringt Stil und Komfort in den Salon. Ein komfortables und vielseitiges Möbelstück, ideal für Friseursalons, die Wert auf ein durchdachtes Design im Arbeitsbereich legen.

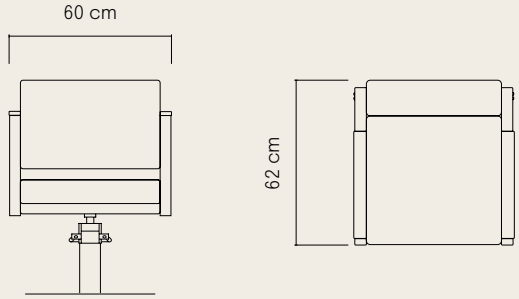

HYDRA

CHOOSE YOUR BASE
CHOISISSEZ VOTRE BASE
WÄHLEN SIE IHREN SOCKEL
More information P. 72-73

+ Technical Information
Scan QR code

The Hydra styling chair stands out for its organic shapes and enveloping design, created to offer a high level of comfort during the service. An elegant, functional piece with presence, ideal for salons seeking a carefully designed aesthetic that can adapt through different base options.

Le fauteuil de coiffure Hydra se distingue par ses formes organiques et son design enveloppant, conçus pour offrir un haut niveau de confort pendant la prestation. Une pièce élégante, fonctionnelle et imposante, idéale pour les salons à la recherche d'une esthétique soignée, capable de s'adapter grâce à différentes options de piètement.

Der Friseurstuhl Hydra besticht durch seine organischen Formen und sein einhüllendes Design, das für höchsten Komfort während der Behandlung sorgt. Ein elegantes, funktionales Möbelstück mit Ausstrahlung – ideal für Salons, die Wert auf eine durchdachte Ästhetik legen, die sich dank verschiedener Gestellvarianten an unterschiedliche Bedürfnisse anpassen lässt.

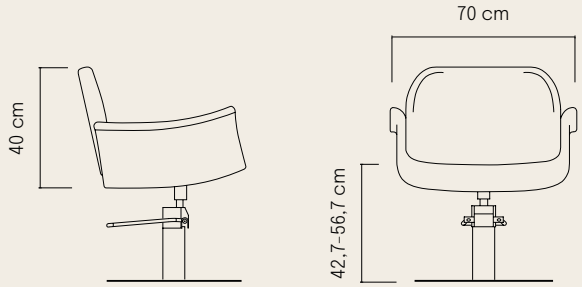





Upholstery
P. 258-259

EGAN

CHOOSE YOUR BASE
CHOISISSEZ **VOTRE BASE**
WÄHLEN **SIE IHREN** SOCKEL
More information **P. 72-73**

+ Technical Information
Scan QR code

EGAN BE





Egan styling chair combines modern design, functionality and comfort for everyday use. Its one-piece seat with removable cushion makes cleaning easier and enhances comfort during the service.

Le fauteuil de coiffure Egan associe design moderne, fonctionnalité et confort pour un usage quotidien. Son assise monobloc avec coussin amovible facilite le nettoyage et améliore le confort pendant le service.

Der Friseurstuhl Egan verbindet modernes Design, Funktionalität und Komfort für den täglichen Einsatz. Die einteilige Sitzfläche mit abnehmbarem Kissen erleichtert die Reinigung und erhöht den Komfort während der Behandlung.

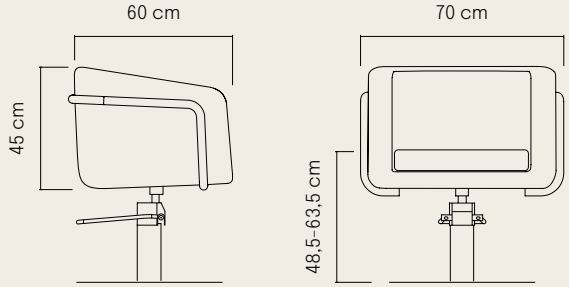

EGAN B





Upholstery
P. 258-259

EYRA

CHOOSE YOUR BASE
CHOISISSEZ **VOTRE BASE**
WÄHLEN **SIE IHREN** SOCKEL
More information **P. 72-73**

+ Technical Information
Scan QR code

Eyra styling chair stands out for its soft, rounded lines, bringing a contemporary and welcoming aesthetic to the salon. Its upholstery and padding offer comfort during the service, while the different base options allow it to adapt easily to the style of each space.

Le fauteuil de coiffure Eyra se distingue par ses lignes douces et arrondies, qui apportent au salon une esthétique contemporaine et accueillante. Son revêtement et son rembourrage assurent un bon niveau de confort pendant le service, tandis que les différentes options de base permettent de l'adapter facilement au style de chaque espace.

Der Friseurstuhl Eyra zeichnet sich durch seine weichen, abgerundeten Linien aus, die dem Salon eine moderne und einladende Ästhetik verleihen. Bezug und Polsterung sorgen während der Behandlung für hohen Komfort, während verschiedene Sockeloptionen eine einfache Anpassung an den Stil des jeweiligen Raumes ermöglichen.

EYRA BE



EYRA B



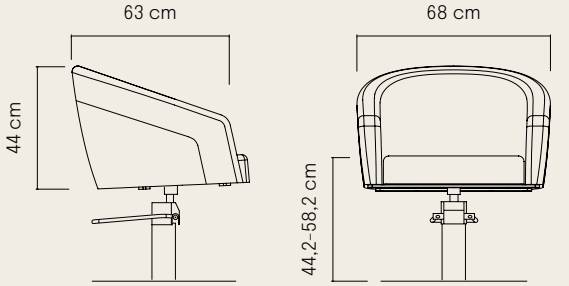

NOOR

+ Technical Information
Scan QR code

NOOR B



Noor styling chair combines elegance and lightness with features designed to enhance the salon experience. Its reclining backrest adds extra comfort and versatility during the service, while its stainless steel base reinforces a clean, timeless aesthetic.

Le fauteuil de coiffure Noor associe élégance et luminosité à des caractéristiques pensées pour améliorer l'expérience au salon. Son dossier inclinable apporte davantage de confort et de polyvalence pendant le service, tandis que sa base en acier inoxydable renforce une esthétique épurée et intemporelle.

Der Friseurstuhl Noor verbindet Eleganz und Leichtigkeit mit Funktionen, die das Salonerlebnis verbessern. Die neigbare Rückenlehne bietet zusätzlichen Komfort und mehr Flexibilität während der Behandlung, während der Sockel aus Edelstahl die klare und zeitlose Ästhetik unterstreicht.

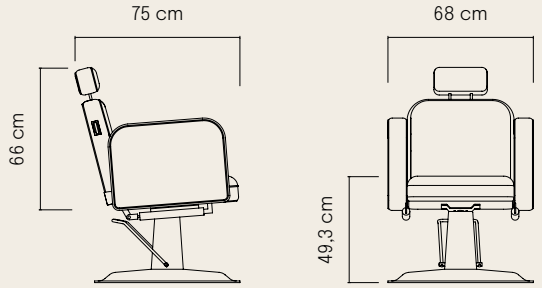



NOOR W





BARDO

CHOOSE YOUR BASE
CHOISISSEZ **VOTRE BASE**
WÄHLEN **SIE IHREN** SOCKEL
More information **P. 72-73**

+ Technical Information
Scan QR code

Bardo styling chair features enveloping shapes and a contemporary aesthetic that brings personality without compromising functionality. Its padding offers a comfortable seat for everyday use, while the different base options allow it to become a versatile piece, ready to integrate into different salon styles.

Le fauteuil de coiffure Bardo mise sur des formes enveloppantes et une esthétique contemporaine qui apporte du caractère sans sacrifier la fonctionnalité. Son rembourrage assure une assise confortable au quotidien, tandis que les différentes options de base permettent de créer une pièce polyvalente, adaptée à différents styles de salon.

Der Friseurstuhl Bardo setzt auf umschließende Formen und eine zeitgemäße Ästhetik, die Persönlichkeit verleiht, ohne auf Funktionalität zu verzichten. Die Polsterung sorgt für einen angenehmen Sitzkomfort im täglichen Einsatz, während verschiedene Sockeloptionen eine vielseitige Konfiguration ermöglichen, die sich in unterschiedliche Salonstile integrieren lässt.

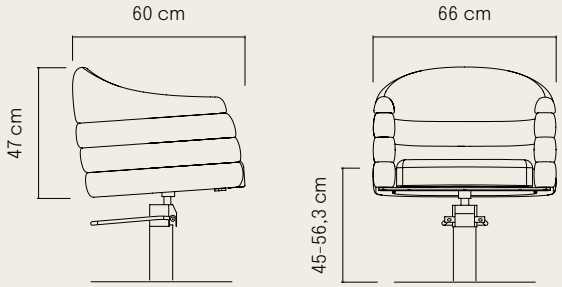







SHA*MP***OO UNI***TS* ;
BAC*S À* **SHAMP***OING* ;
SHAMP*OO*-E*INHE***ITEN**

CHOOSE YOUR SINK

CHOISISSEZ **VOTRE VASQUE** WÄHLEN **SIE IHR WASCHBECKEN**



Ceramic tiles in a variety of styles and finishes.
Vasques en céramique disponibles dans différents styles et finitions.
Keramikwaschbecken in verschiedenen Designs und Ausführungen.





TRIANGULAR SINK

Charls







OVAL SINK

Hera/ Dax





ROUND SINK

Jacob/ Basil





SQUARE SINK

Ralph/ Yannik/ Noe/ Jordan

Upholstery
P. 258-259

JORDAN

***CHOO**SE YOUR SINK*
CHOISI*SSEZ* **VOTRE VASQUE**
WÄHL*EN* **SIE IHR** WASCHB*ECK*EN
More information **P. 102-103**

+ Technical Information
Scan QR code

Delivered totally disassembled
Livré entièrement démonté
Wird vollständig zerlegt geliefert



107 cm

123 - 160 cm





Wooden inner structure with high density foam

1. Structure intérieure en bois recouverte de mousse haute densité

   Innenstruktur aus Holz, mit hochdichtem Schaumstoff gepolstert

2. **Fire-retardant PVC vinyl**
   Similicuir PVC retardateur de flamme, coloris noir
   Flammhemmendes PVC-Kunstleder in Schwarz

3. **Foldable footrest with manual lever**
   Repose-pieds rabattable avec levier manuel
   Klappbare Fußstütze mit manuellem Hebel

RALPH

CHOOSE YOUR SINK
CHOISISSEZ **VOTRE VASQUE**
WÄHLEN **SIE IHR** WASCHBECKEN
More information **P. 102-103**

+ Technical Information
Scan QR code



98 cm

140 - 176 cm



Wooden inner structure with high density foam

1 Structure intérieure en bois recouverte de mousse haute densité

Innenstruktur aus Holz, mit hochdichtem Schaumstoff gepolstert

2 **304 stainless steel sink support trim**
Cache du support de la vasque en acier inoxydable 304
Abdeckung der Waschbeckenhalterung aus Edelstahl 304

3 **Electric footrests with integrated control on the shampoo unit**
Repose-pieds électrique avec commande intégrée au bac à shampoing
Elektrische Fußstütze mit integrierter Steuerung an der Waschanlage

Upholstery
P. 258-259

OLIVER

Delivered totally disassembled
Livré entièrement démonté
Wird vollständig zerlegt geliefert



94 cm

120 cm

+ Technical Information
Scan QR code

Black polypropylene basin mounted on a tilting mechanism with rubber trim

1. Vasque noire en polypropylène, montée sur un mécanisme basculant avec protection en caoutchouc

   Schwarzes Waschbecken aus Polypropylen, auf einem schwenkbaren Mechanismus montiert, mit Gummischutz

2. **Seat with chipboard and foam inner structure**
   Assise intérieure en contreplaqué de bois et mousse
   Innere Sitzstruktur aus Sperrholz und Schaumstoff

3. **Injected PU armrests**
   Accoudoirs en PU injecté
   Armlehnen aus eingespritztem PU

LEE

+ Technical Information
Scan QR code



98 - 132 cm

63 cm

A portable, practical and lightweight hair-washing unit, ideal for small spaces

1. Bac à shampoing portable, pratique et léger, idéal pour les petits espaces

   Tragbare, praktische und leichte Shampoo-Einheit, ideal für kleine Räume

2. **Polypropylene heigh adjustable and reclining basin**
   Vasque en polypropylène réglable en hauteur et en inclinaison
   Waschbecken aus Polypropylen, höhen- und neigungsverstellbar

3. **10l water deposit**
   Réservoir de 10 L
   10-Liter-Tank



Upholstery
P. 258-259

NOE

CHOO**SE YOUR SIN**K
CHOISI*SSEZ* **VOTRE VASQU*E***
WÄHL*EN* **SIE IHR** WASCHB*ECK*EN
More information **P. 102-103**

+ Technical Information
Scan QR code

Water mixer tap, shower head & hose holder

1 Mitigeur monocommande, douchette et flexible

Mischbatteire, Handbrause und Brauseschlauch



64 – 103 cm



123 cm



Black Powder coated metal structure

2 Structure métallique galvanisée et peinte en noir

Verzinkte Metallstruktur, schwarz lackiert

JACOB

CHOOSE YOUR SINK
CHOISISSEZ **VOTRE VASQUE**
WÄHLEN **SIE IHR WASCHBECKEN**
More information **P. 102-103**

+ Technical Information
Scan QR code



98 cm

130 cm



1 **PVC faux leather, fire-retardant, black color**
Similicuir PVC retardateur de flamme, coloris noir
Flammhemmendes PVC-Kunstleder in schwarz

Removable seat with a freestanding frame fixed to the floor, making maintenance easier and offering greater flexibility of use.

2 Assise amovible avec structure indépendante fixée au sol, facilitant l'entretien et offrant une plus grande flexibilité d'utilisation

Abnehmbarer Sitz mit separater, am Boden befestigter Struktur für eine einfache Wartung und mehr Flexibilität bei der Nutzung

SHA*MP***OO UNI***TS* ;
BAC*S À* **SHAMP***OI**NG* ;
SHAMP*OO-E**INHE*****ITEN**

#SIGNATUR*E*

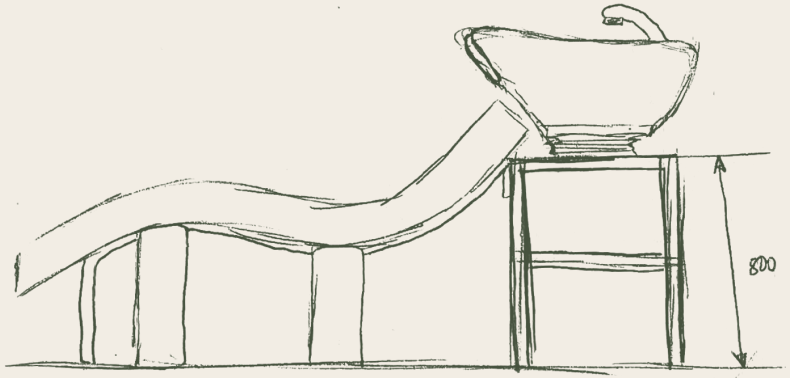

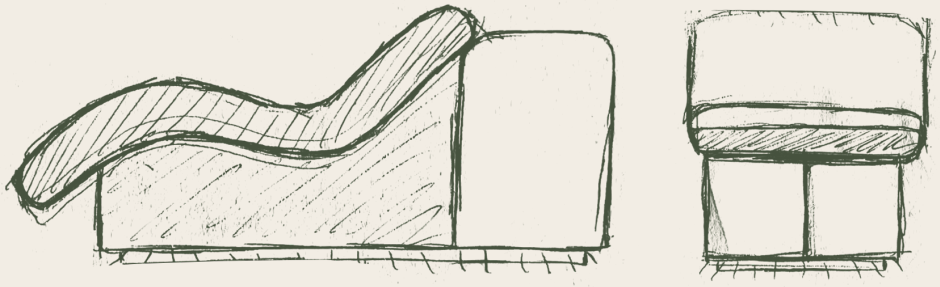

SHA*MP***OO UNI***TS* ;
BAC*S À* **SHAMP***OING* ;
SHAMP*OO*-E*INHE***ITEN**

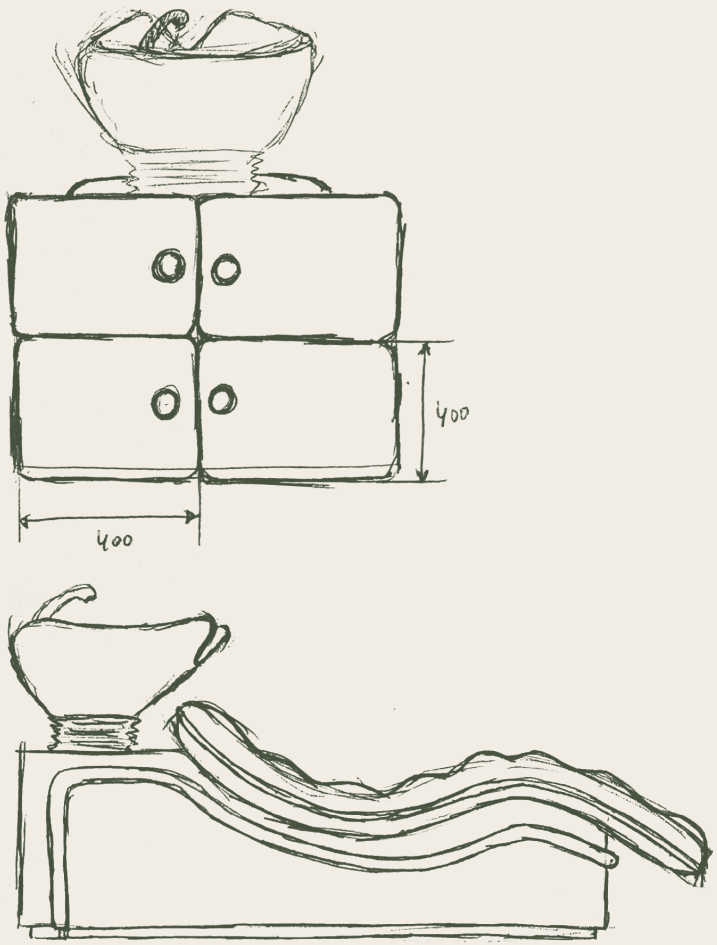

The Signature shampoo units are designed to turn the wash area into a comfortable, technical and carefully considered experience. The basin engineering, with in-house designs such as the new Max, and the focus on 360° ergonomics allow the professional to work more comfortably while the client enjoys a more relaxed position. Available in different materials, colours in stock and options with electric or massage systems, they combine design, functionality and wellbeing in every service.

Les bacs à shampoing Signature sont conçus pour transformer l'espace de lavage en une expérience confortable, technique et soignée. La conception de la vasque, avec des modèles exclusifs comme la nouvelle Max, et une approche ergonomique à 360° permettent au professionnel de travailler dans de meilleures conditions, tandis que le client profite d'une position plus détendue. Disponibles dans différents matériaux et coloris en stock, ainsi qu'avec des systèmes électriques ou de massage, ils associent design, fonctionnalité et bien-être à chaque service.

Die Signature-Shampoo-Einheiten wurden entwickelt, um den Waschbereich in ein komfortables, technisch durchdachtes und hochwertiges Erlebnis zu verwandeln. Die Konstruktion des Waschbeckens, mit eigens entwickelten Designs wie dem neuen Max, und ein ganzheitliches 360°-Ergonomiekonzept ermöglichen dem Profi ein komfortableres Arbeiten, während der Kunde eine entspanntere Position genießt. Erhältlich in verschiedenen Materialien und Lagerfarben sowie mit elektrischen Funktionen oder Massagesystemen, verbinden sie Design, Funktionalität und Wohlbefinden bei jeder Behandlung.

Upholstery
P. 258-259

BASIL

CHOO**SE YOUR SIN**K
CHOISI*SSEZ* **VOTRE VASQU*E***
WÄHL*EN* **SIE IHR** WASCHB*ECK*EN
More information **P. 102-103**

+ Technical Information
Scan QR code

BASIL B B U



BASIL BR B



BASIL B W



BASIL BR W U



The Basil backwash unit stands out for its elegant lines and carefully designed look, ideal for wash areas seeking style and comfort. A comfortable piece with presence, designed to offer a pleasant experience for both the client and the professional.

Le bac à shampoing Basil se distingue par ses lignes élégantes et son design soigné, idéal pour les espaces de lavage qui recherchent à la fois style et confort. Une pièce confortable et pleine de présence, pensée pour offrir une expérience agréable aussi bien au client qu'au professionnel.

Die Shampoo-Einheit Basil zeichnet sich durch elegante Linien und ein sorgfältig ausgearbeitetes Design aus – ideal für Waschbereiche, die Stil und Komfort miteinander verbinden möchten. Ein komfortables und ausdrucksstarkes Möbelstück, das sowohl dem Kunden als auch dem Profi ein angenehmes Erlebnis bietet.

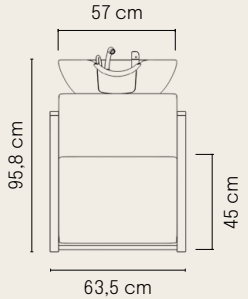

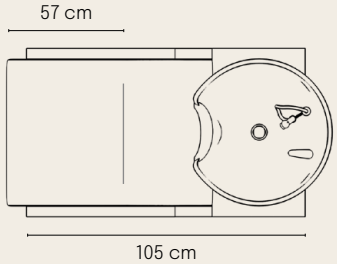

E-BASIL

CHOOSE YOUR SINK
CHOISISSEZ **VOTRE VASQUE**
WÄHLEN **SIE IHR** WASCHBECKEN
More information **P. 102-103**

+ Technical Information
Scan QR code

E-BASIL BR W



The E-Basil backwash unit is designed for wash areas that aim to combine design, style and added comfort. Its elegant, balanced aesthetic makes it a comfortable piece with character, while the electric footrest helps improve the client experience and adds greater comfort during the service.

Le poste de lavage E-Basil est conçu pour les espaces de coiffure qui cherchent à allier design, style et confort accru. Son esthétique élégante et harmonieuse en fait un meuble confortable et plein de caractère, tandis que le repose-pieds électrique contribue à améliorer l'expérience client et apporte un confort supplémentaire pendant la prestation.

Die Shampoo-Einheit E-Basil zeichnet sich durch ihre eleganten Linien und ihr sorgfältig ausgearbeitetes Design aus. Sie ist ideal für Waschbereiche, die Stil mit zusätzlichem Komfort verbinden möchten. Es ist ein komfortables und ausdrucksstarkes Möbelstück mit elektrischer Fußstütze, das das Kundenerlebnis verbessert und zugleich einen angenehmeren und funktionaleren Service ermöglicht.

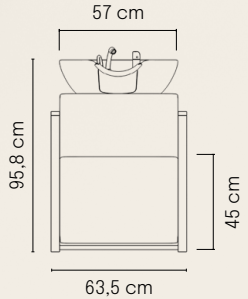

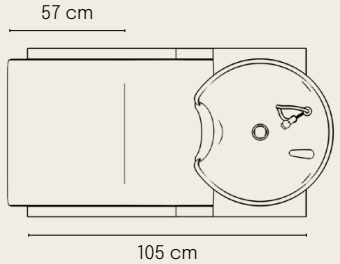

E-BASIL B B



E-BASIL BR B U



E-BASIL B W U



Upholstery
P. 258-259

CHARLS

CHOO**SE YOUR SIN**K
CHOISI***SSEZ VOTRE VASQUE***
WÄH**L***EN* **SIE IHR** WASCHB***ECK***EN
More information **P. 102-103**

+ Technical Information
Scan QR code

Charls shampo unit is designed to offer a more adaptable, pleasant and carefully considered washing experience in salons and barbershops. Its wide adjustment capacity allows it to adapt better to each client and to the professional's way of working, supporting a more comfortable posture during the service and even the possibility of working seated.

Le bac à shampoing Charls est conçu pour offrir une expérience de lavage plus adaptable, confortable et soignée dans les salons de coiffure et les barber shops. Ses nombreuses possibilités de réglage permettent de mieux s'adapter à chaque client et à la façon de travailler du professionnel, favorisant une posture plus confortable pendant le service, avec même la possibilité de travailler assis.

Die Shampoo-Einheit Charls wurde entwickelt, um in Friseursalons und Barbiersalons ein besonders anpassungsfähiges, komfortables und hochwertiges Wascherlebnis zu bieten. Dank der vielfältigen Einstellmöglichkeiten lässt sie sich optimal an jeden Kunden und die Arbeitsweise des Profis anpassen, unterstützt eine angenehmere Arbeitshaltung während der Behandlung und ermöglicht sogar das Arbeiten im Sitzen.





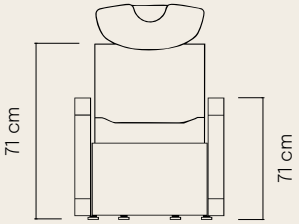

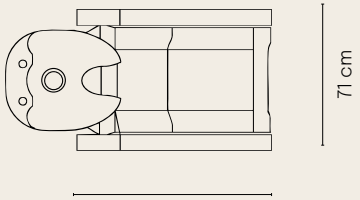

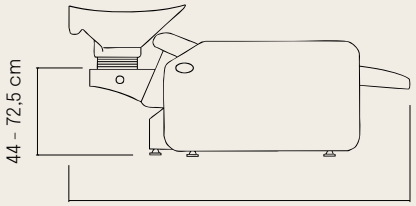

YANNIK

CHOOSE YOUR SINK
CHOISISSEZ **VOTRE VASQUE**
WÄHLEN **SIE IHR** WASCHBECKEN
More information **P. 102-103**

+ Technical Information
Scan QR code

The Yannik backwash unit is designed to bring comfort and efficiency to wash areas in salons and barbershops. It features an electric footrest with integrated control for smooth position adjustment, and a tilting ceramic basin to support the professional during the service.

Le bac à shampoing Yannik est conçu pour apporter confort et efficacité aux espaces de lavage des salons de coiffure et des barber shops. Il intègre un repose-pieds électrique avec commande intégrée pour ajuster la position en douceur, ainsi qu'une vasque basculante qui facilite le travail du professionnel pendant le service.

Die Shampoo-Einheit Yannik wurde entwickelt, um Komfort und Effizienz in den Waschbereichen von Friseursalons und Barbiersalons zu verbessern. Sie verfügt über eine elektrische Fußstütze mit integrierter Steuerung für eine sanfte Anpassung der Sitzposition sowie über ein neigbares Waschbecken, das dem Profi die Arbeit während der Behandlung erleichtert.

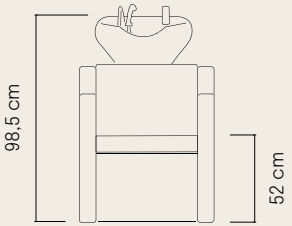

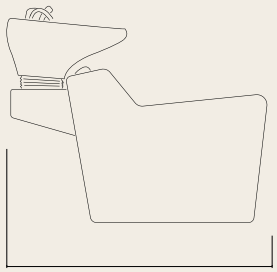

YANNIK BE



YANNIK B



Motor: 100-240V
/58W / 50-60Hz

Upholstery
P. 258-259

HERA

CHOO**SE YOUR SI**NK
CHOISI*SSEZ* **VOTRE VASQU*E***
WÄH**L***EN* **SIE IHR WASCHB***ECK*EN
More information **P. 102-103**



The Hera backwash unit is designed to offer a premium experience in the wash area, taking care of both client comfort and the professional's working posture. Its height adjustment allows the unit to adapt to each professional, supporting a more comfortable position during the service, while its length provides greater comfort for the client throughout the treatment.

Le bac à shampoing Hera est conçu pour offrir une expérience premium dans l'espace de lavage, en veillant aussi bien au confort du client qu'à la posture du professionnel. Son réglage en hauteur permet d'adapter la position de travail à chaque personne et de favoriser une posture plus confortable pendant le service, tandis que sa longueur offre davantage de confort au client pendant le soin.

Die Shampoo-Einheit Hera wurde entwickelt, um im Waschbereich ein Premium-Erlebnis zu bieten und dabei sowohl den Komfort des Kunden als auch die Arbeitshaltung des Profis zu berücksichtigen. Dank der Höhenverstellung lässt sich die Arbeitsposition individuell anpassen und während der Behandlung ergonomischer gestalten, während die großzügige Länge dem Kunden zusätzlichen Komfort bietet.

Motor: 100-240V
/58W / 50-60Hz

HERA BE



HERA B



+ Technical Information
Scan QR code

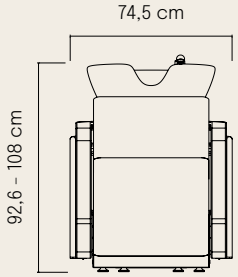

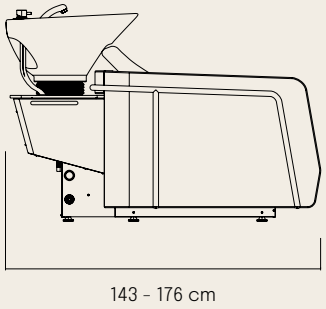

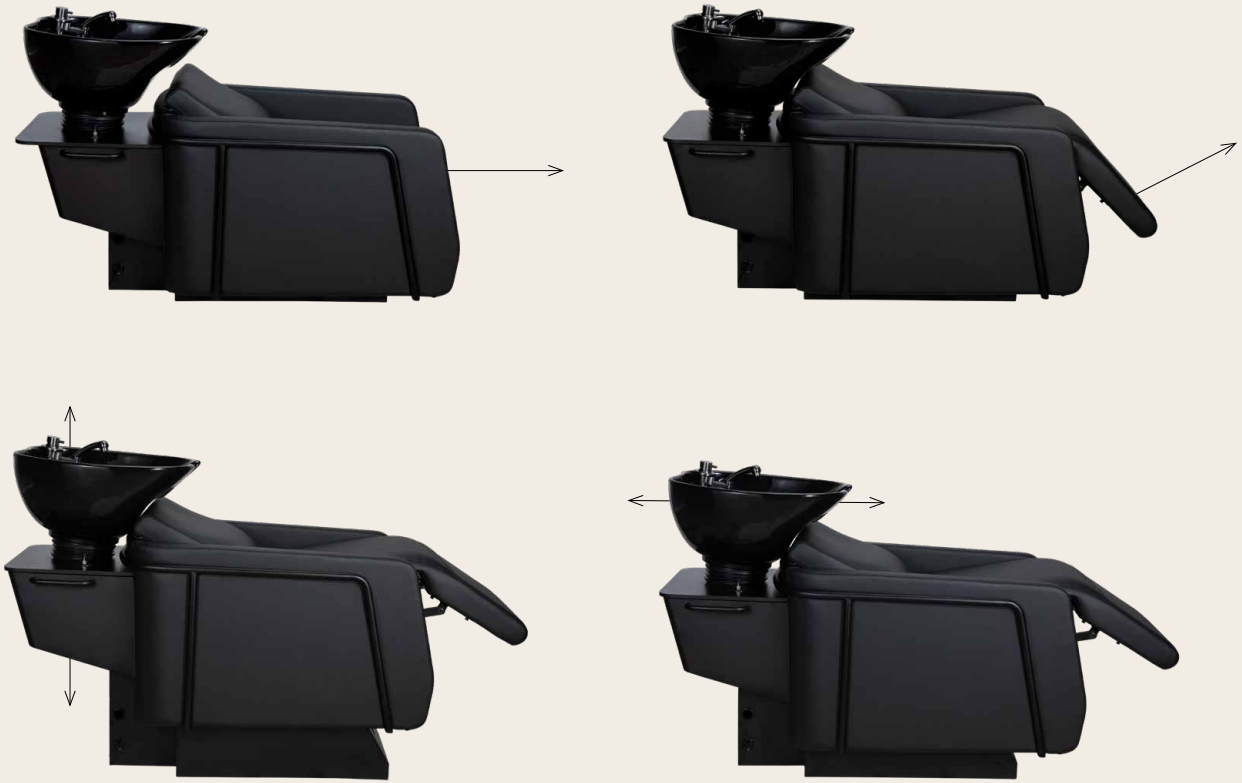

Position adjustable via electric motors and a foot pedal
Position réglable par moteurs électriques et pédale
Position elektrisch über Motoren und Fußpedal verstellbar



SHAMPOO UNITS

HERA MASSAGE

CHOOSE YOUR SINK
CHOISISSEZ VOTRE VASQUE
WÄHLEN SIE IHR WASCHBECKEN
More information P. 102-103

+ Technical Information
Scan QR code

With the same features as the Hera model, the Hera Massage backwash unit incorporates air massage in the seat with different intensity levels. A version designed to improve comfort in the wash area and offer the client a more relaxing, complete and distinctive experience.

Avec les mêmes caractéristiques que le modèle Hera, le bac à shampoing Hera Massage intègre un système de massage à air dans l'assise, avec différents niveaux d'intensité. Une version pensée pour améliorer le confort dans l'espace de lavage et offrir au client une expérience plus relaxante, complète et différenciante.

Mit den gleichen Funktionen wie das Modell Hera verfügt die Shampoo-Einheit Hera Massage zusätzlich über eine Luftmassage im Sitz mit verschiedenen Intensitätsstufen. Diese Ausführung wurde entwickelt, um den Komfort im Waschbereich zu erhöhen und dem Kunden ein noch entspannenderes, umfassenderes und besonderes Erlebnis zu bieten.



Motor: 100-240V
/58W / 50-60Hz



Massage function integrated into the backrest, with ON/OFF control via side button

Fonction massage intégrée au dossier, activation ON/OFF par bouton latéral

In die Rückenlehne integrierte Massagefunktion, Ein-/Ausschaltung über seitlichen Knopf



Upholstery
P. 258-259

DAX

CHOO**SE YOUR SI**NK
CHOISI***SSEZ* VOTRE VASQU*E***
WÄH***LEN* SIE IHR WASCHB*ECK*EN**
More information **P. 102-103**

+ Technical Information
Scan QR code









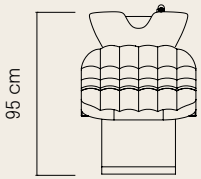

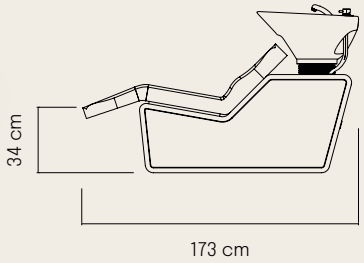

Dax shampoo unit combines an ergonomic silhouette with a robust structure, creating a comfortable wash area ready for the daily rhythm of the salon. Its sober lines and the option to choose different ceramic basin finishes make it easy to integrate into salons with a wide range of styles.

Le bac à shampoing Dax associe une silhouette ergonomique à une structure robuste pour créer un espace de lavage confortable, adapté au rythme quotidien du salon. Ses lignes sobres et le choix entre différentes finitions de vasque permettent de l'intégrer facilement dans des salons aux styles très variés.

Die Shampoo-Einheit Dax verbindet eine ergonomische Form mit einer robusten Konstruktion und schafft so einen komfortablen Waschbereich, der für den täglichen Salonbetrieb ausgelegt ist. Die zurückhaltenden Linien und die Auswahl verschiedener Waschbecken-Ausführungen ermöglichen eine einfache Integration in unterschiedlichste Salonkonzepte.





AETHER BED

+ Technical Information
Scan QR code

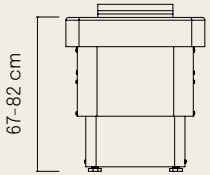



Aether Bed head spa couch transforms the wash area into a space designed for wellbeing and relaxation. Its versatile design allows head spa services and other treatments to be performed, incorporating features such as steam, a heated mattress and different comfort elements to offer the client a more complete experience.

La table de head spa Aether Bed transforme l'espace de lavage en un véritable espace dédié au bien-être et à la relaxation. Son design polyvalent permet de réaliser des soins head spa ainsi que d'autres traitements, avec des fonctionnalités telles que la vapeur, un matelas chauffant et différents éléments de confort pour offrir au client une expérience plus complète.

Die Kopf-Spa-Liege Aether Bed verwandelt den Waschbereich in einen Ort für Wohlbefinden und Entspannung. Dank ihres vielseitigen Designs eignet sie sich für Kopf-Spa-Anwendungen und weitere Behandlungen und bietet Funktionen wie Dampf, eine beheizbare Liegefläche sowie verschiedene Komfortelemente für ein besonders umfassendes Kundenerlebnis.



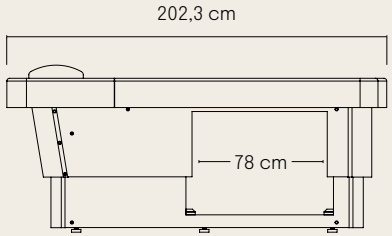




PELE
10

RECEPTION AND WAITING AREAS ; RÉCEPTIONS ET ESPACES D'ATTENTE ; EMPFANGS- UND WARTEBEREICHE

OKE 5

+ Technical Information
Scan QR code

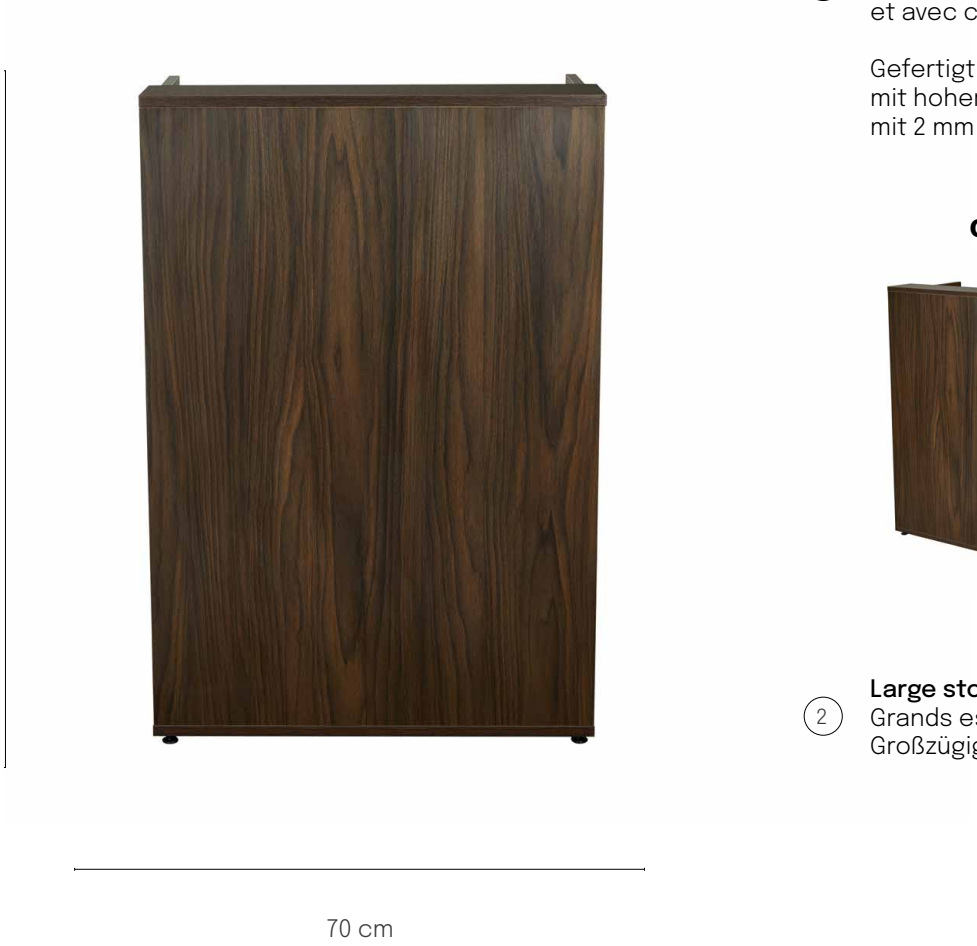

Made from 18 mm high-density, formaldehyde-free chipboard, coated with a wood-effect melamine finish and edged with 2 mm PVC

1 Fabriqué en panneau de particules haute densité de 18 mm, sans formaldéhyde, revêtu de mélamine finition bois et avec chants en PVC de 2 mm

Gefertigt aus 18 mm starker, formaldehydfreier Spanplatte mit hoher Dichte, melaminbeschichtet in Holzoptik und mit 2 mm starken PVC-Kanten.

OKE 5 B



OKE 5 98



OKE 5 BR



2 **Large storage areas**
Grands espaces de rangement
Großzügige Stauraumbereiche

3 **Vintage metal handles**
Poignées métalliques au style vintage
Metallgriffe im Vintage-Stil



DYLAN

DYLAN BLACK BLACK



111 cm

80 cm

1. **Furniture made of high-density particleboard**
   Meuble fabriqué en panneau de particules haute densité
   Möbel aus hochdichter Spanplatte gefertigt

2. **Partially extractable drawer, mounted on rails (with lock and key)**

   Tiroir à extraction partielle monté sur glissières, avec serrure et clé

   Teilausziehbare Schublade auf Führungsschienen, mit Schloss und Schlüssel

3. **PVC edging with rounded corners**
   Chants en PVC avec bords arrondis
   PVC-Kanten mit abgerundeten Ecken

DYLAN WHITE CONCRETE



4 **Customisable front: concrete, natural wood, white or black**
Façade personnalisable : finition ciment, bois naturel, blanc ou noir
Individuell gestaltbare Front: Zementoptik, Naturholz, Weiß oder Schwarz

+ Technical Information
Scan QR code

DYLAN BLACK CONCRETE



DYLAN BLACK WHITE



DYLAN BLACK WOOD



DYLAN WHITE BLACK



DYLAN WHITE WHITE



DYLAN WHITE WOOD



THIERRY

THIERRY WHITE WOOD



THIERRY BLACK WHITE



1. **Furniture made of high-density particleboard**
   Meuble fabriqué en panneau de particules haute densité
   Möbel aus hochdichter Spanplatte gefertigt

2. **Partially extractable drawer, mounted on rails (with lock and key)**

   Tiroir à extraction partielle monté sur glissières, avec serrure et clé

   Teilausziehbare Schublade auf Führungsschienen, mit Schloss und Schlüssel

3. **PVC edging with rounded corners**
   Chants en PVC avec bords arrondis
   PVC-Kanten mit abgerundeten Ecken

4 **Customisable front: concrete, natural wood, white or black**
Façade personnalisable : finition ciment, bois naturel, blanc ou noir
Individuell gestaltbare Front: Zementoptik, Naturholz, Weiß oder Schwarz

+ Technical Information
Scan QR code

THIERRY BLACK BLACK



THIERRY BLACK CONCRETE



THIERRY BLACK WOOD



THIERRY WHITE BLACK



THIERRY WHITE WHITE



THIERRY WHITE CONCRETE



Upholstery
P. 258-259

WAITING AREA CHAIRS ; FAUTEUILS D'ATTENTE ; WARTESESSEL

DORA X



CHLOE X



+ Technical Information
Scan QR code

DORA X

+ Technical Information
Scan QR code

CHLOE X

+ Technical Information
Scan QR code

LORIS X

LORIS X



Upholstered in PVC faux leather with high-density fire-retardant foam. Martindale: 100,000 cycles

1 Revêtement en similicuir PVC avec mousse haute xdensité retardatrice de flamme. Martindale : 100 000 cycles

Bezug aus PVC-Kunstleder mit hochdichtem, flammhemmendem Schaumstoff. Martindale: 100.000 Zyklen

4-spoke base, fitted with a fixed piston. The piston rotates, but the height cannot be adjusted

2 Piètement à 4 branches, équipé d'un vérin fixe. Le vérin pivote, mais la hauteur ne peut pas être réglée

4-Sternfuß, ausgestattet mit einer festen Gasfeder. Die Gasfeder ist drehbar, die Höhe lässt sich jedoch nicht verstellen

#SIGNATURE

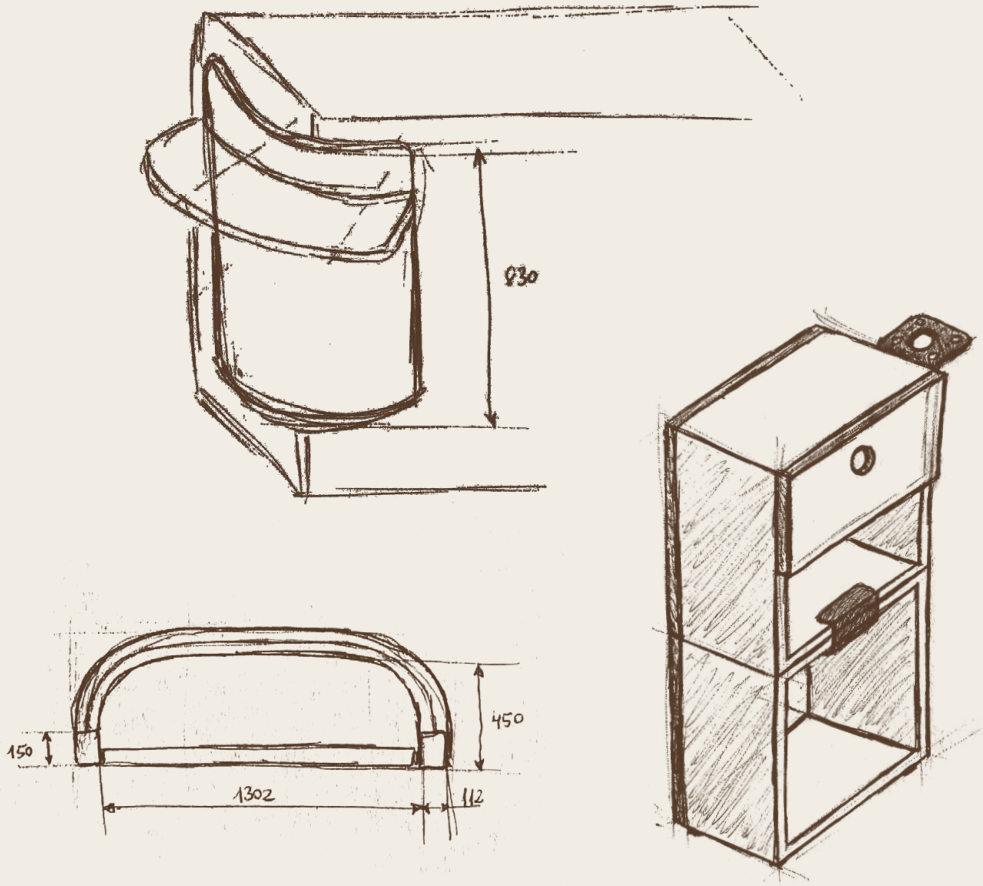

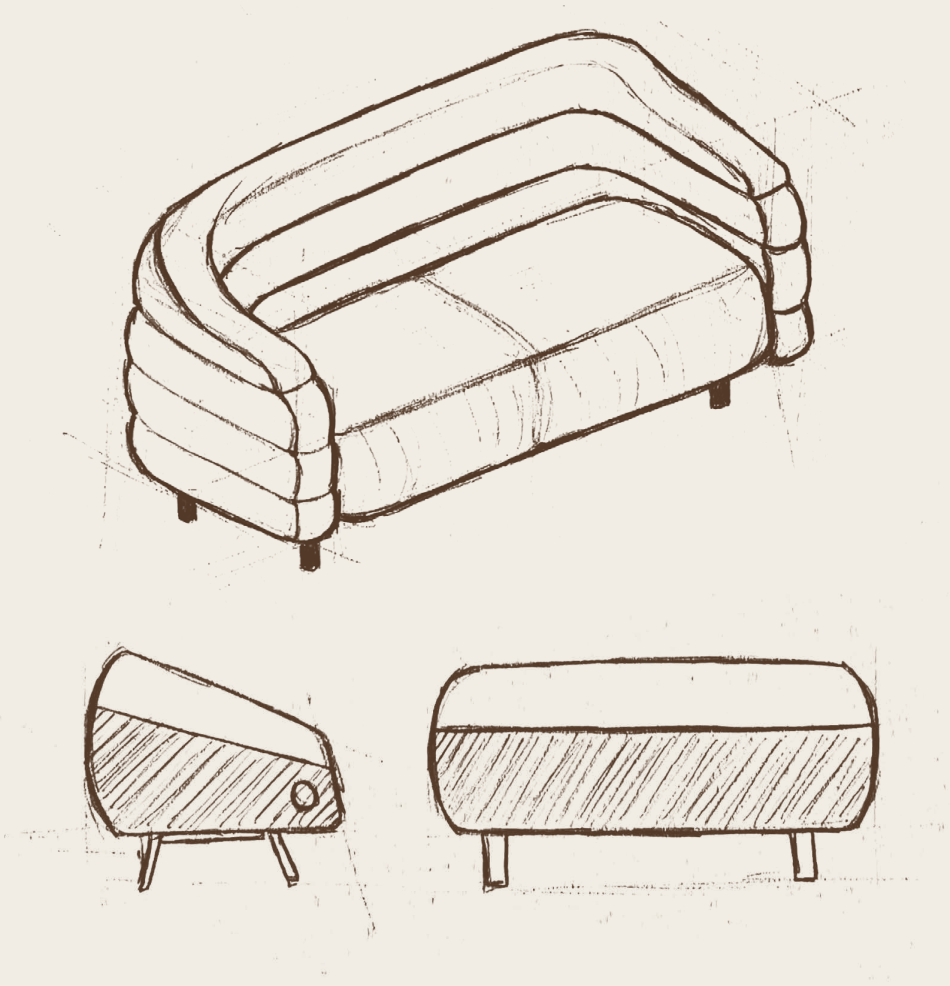

RECEPTION AND WAITING AREAS ;
RÉCEPTIONS ET ESPACES D'ATTENTE ;
EMPF*ANGS- UND* WART*EBEREICHE*

The Signature reception and waiting areas are designed to create a carefully considered, comfortable first impression that reflects the identity of the salon. Each piece combines in-house design, attention to detail and quality materials, with storage solutions that help keep the welcome area organised, functional and full of presence.

Les réceptions et espaces d'attente Signature sont conçus pour créer une première impression soignée, confortable et en accord avec l'identité du salon. Chaque pièce associe design exclusif, attention portée aux détails et matériaux de qualité, tout en intégrant des solutions de rangement qui permettent de garder l'espace d'accueil ordonné, fonctionnel et visuellement affirmé.

Die Signature-Empfangs- und Wartebereiche sind darauf ausgelegt, vom ersten Moment an einen gepflegten, komfortablen und zur Identität des Salons passenden Eindruck zu vermitteln. Jedes Möbelstück verbindet exklusives Design, Liebe zum Detail und hochwertige Materialien mit praktischen Stauraumlösungen, die den Empfangsbereich ordentlich, funktional und repräsentativ halten.

ADRIAN

+ Technical Information
Scan QR code





The Adrian reception desk combines elegant design, contemporary style and resistant materials, ideal for creating a welcome area with personality. It features two metal mesh doors, an interior shelf and a lockable drawer to keep the space organised and secure.

La réception Adrian associe design élégant, style contemporain et matériaux résistants, idéale pour créer un espace d'accueil plein de personnalité. Elle comprend deux portes en maille métallique, une étagère intérieure et un tiroir avec serrure pour garder l'espace ordonné et sécurisé.

Der Empfangstresen Adrian verbindet elegantes Design, modernen Stil und robuste Materialien – ideal für einen Empfangsbereich mit Persönlichkeit. Er verfügt über zwei Türen mit Metallgitter, ein Innenregal und eine abschließbare Schublade, damit der Bereich ordentlich und sicher bleibt.

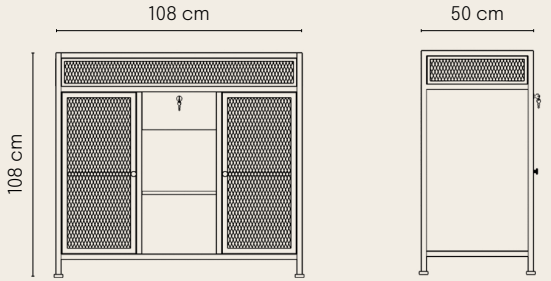

CORA

+ Technical Information
Scan QR code

Cora reception desk stands out for its rounded lines and elegant, modern and welcoming aesthetic, ideal for creating a carefully designed welcome area. It includes generous storage space and integrated perimeter LED lighting, adding functionality and a warmer, more distinctive visual effect.

La réception Cora se distingue par ses lignes arrondies et son esthétique élégante, moderne et accueillante, idéale pour créer un espace d'accueil soigné. Elle intègre un vaste espace de rangement ainsi qu'un éclairage LED périphérique, apportant à la fois fonctionnalité et une ambiance visuelle plus chaleureuse et distinctive.

Der Empfangstresen Cora zeichnet sich durch seine abgerundeten Linien und eine elegante, moderne und einladende Ästhetik aus. Er ist somit ideal für einen sorgfältig gestalteten Empfangsbereich. Er bietet großzügigen Stauraum und eine umlaufende LEDBeleuchtung, die Funktionalität mit einer wärmeren und markanteren Lichtwirkung verbindet.

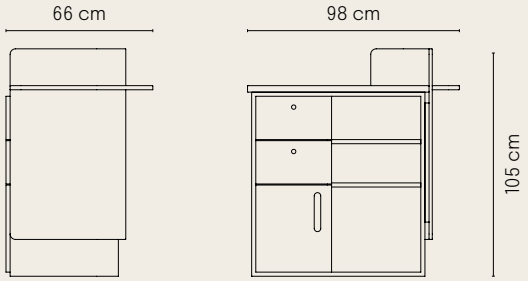





ROOK

+ Technical Information
Scan QR code

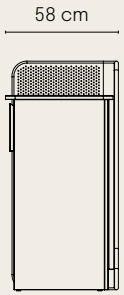



Rook reception desk combines soft lines, style and functionality, ideal for creating a modern welcome area with presence. Its front metal sheet reinforces the industrial character of the design, while the LED lighting and generous interior storage help keep the space organised and secure.

La réception Rook associe lignes douces, style et fonctionnalité, idéale pour créer un espace d'accueil moderne et affirmé. Sa façade métallique renforce le caractère industriel du design, tandis que l'éclairage LED et le vaste espace de rangement intérieur permettent de garder la zone ordonnée et sécurisée.

Der Empfangstresen Rook verbindet weiche Linien, Stil und Funktionalität – ideal für einen modernen und ausdrucksstarken Empfangsbereich. Die Metallfront unterstreicht den industriellen Charakter des Designs, während die LED-Beleuchtung und der großzügige Innenstauraum für Ordnung und Sicherheit sorgen.



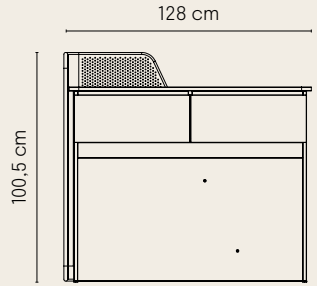





EARL

+ Technical Information
Scan QR code

EARL WHITE



Earl reception desk combines elegant design with a classic presence, ideal for creating a welcome area with character. Made from natural wood, it brings warmth, distinction and a carefully crafted aesthetic that reinforces the personality of the space.

La réception Earl associe un design élégant à une présence classique, idéale pour créer un espace d'accueil plein de caractère. Fabriquée en bois naturel, elle apporte chaleur, distinction et une esthétique soignée qui renforce la personnalité de l'espace.

Der Empfangstresen Earl verbindet elegantes Design mit einer klassischen Ausstrahlung und eignet sich ideal für einen charaktervollen Empfangsbereich. Aus Naturholz gefertigt, bringt er Wärme, Eleganz und eine hochwertige Ästhetik in den Raum und unterstreicht dessen Persönlichkeit.

EARL BLACK





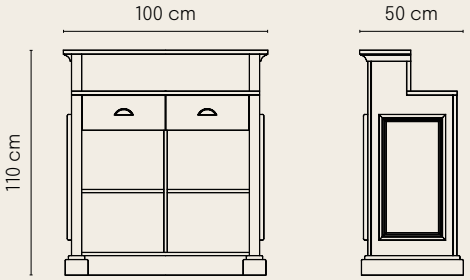

ERIN

+ Technical Information
Scan QR code

ERIN F



ERIN B





Erin reception desk combines functional design, elegance and storage capacity to keep the welcome area organised and professional. Its display cabinet with LED lighting makes it possible to turn the reception area into an attractive sales point, while the integrated storage helps keep products and materials organised and close at hand.

La réception Erin associe fonctionnalité, élégance et grande capacité de rangement pour maintenir l'espace d'accueil ordonné et professionnel. Sa vitrine avec éclairage LED permet de transformer la réception en un point de vente attractif, tandis que les rangements intégrés facilitent l'organisation des produits et du matériel, toujours à portée de main.

Der Empfangstresen Erin verbindet Funktionalität, Eleganz und großzügigen Stauraum, damit der Empfangsbereich ordentlich und professionell bleibt. Die integrierte Präsentationsvitrine mit LED-Beleuchtung macht den Tresen zugleich zu einem attraktiven Verkaufsbereich, während der Stauraum dafür sorgt, dass Produkte und Arbeitsmaterialien organisiert und jederzeit griffbereit sind.

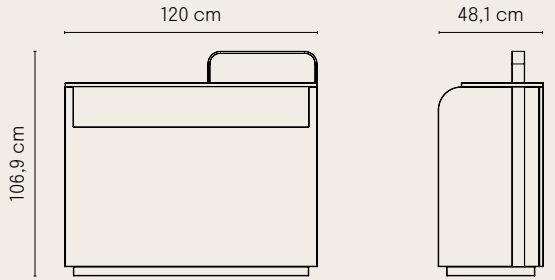

DYSY

+ Technical Information
Scan QR code

DYSY, Do Your Salon Yourself, is a modular system designed to create different furniture solutions from the same base unit. Its simple geometry allows modules to be combined vertically, horizontally or used independently, adapting to different areas of the salon such as styling units, reception desks, shelving, storage or waiting spaces.

DYSY, Do Your Salon Yourself, est un système modulaire conçu pour créer différentes solutions de mobilier à partir d'une même unité de base. Sa géométrie simple permet de combiner les modules à la verticale, à l'horizontale ou de manière indépendante, afin de s'adapter aux différentes zones du salon : postes de coiffage, réceptions, étagères, rangements ou espaces d'attente.

DYSY, Do Your Salon Yourself, ist ein modulares System, mit dem sich aus einer einzigen Basiseinheit unterschiedliche Möbellösungen gestalten lassen. Dank seiner klaren Geometrie können die Module vertikal, horizontal oder einzeln kombiniert werden und sich so an verschiedene Bereiche des Salons anpassen – etwa Stylingplätze, Empfang, Regale, Stauraum oder Wartebereiche.

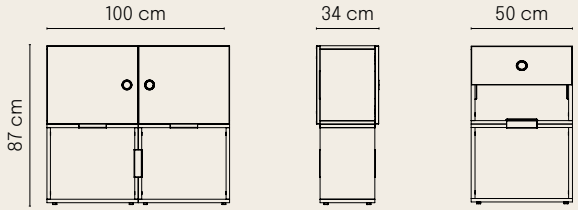



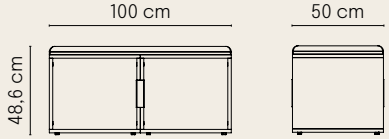





Designed to evolve with each project, DYSY makes it possible to reorganise, expand or transform the furniture as the needs of the space change. With different depths, functional accessories and multiple composition options, it turns storage into a flexible, coherent and professional system that can grow with the salon without losing its identity.

Pensé pour évoluer avec chaque projet, DYSY permet de réorganiser, agrandir ou transformer le mobilier au fil des besoins de l'espace. Grâce à différentes profondeurs, des accessoires fonctionnels et de multiples possibilités de composition, le rangement devient un système flexible, cohérent et professionnel, capable d'évoluer avec le salon sans perdre son identité.

DYSY wurde so konzipiert, dass es sich mit jedem Projekt weiterentwickeln kann. Die Möbel lassen sich je nach veränderten Anforderungen des Raumes neu anordnen, erweitern oder umgestalten. Unterschiedliche Tiefen, funktionale Zubehörteile und vielfältige Kombinationsmöglichkeiten machen den Stauraum zu einem flexiblen, stimmigen und professionellen System, das mit dem Salon wachsen kann, ohne seine Identität zu verlieren.



Fastening system using metal staples

Système d'assemblage à agrafes métalliques

Verbindungssystem mit Metallklammern

Mirror not included

Jade P. 184
Styling unit

Ciara P. 185
Styling unit



Tool holder and hair dryer holder with an 8 cm diameter opening

1 **Modular system based on a single core unit**
Système modulaire basé sur une même unité de base
Modulares System auf Basis einer einheitlichen Basiseinheit

2 **Vertical, horizontal or independent compositions**
Compositions verticales, horizontales ou indépendantes
Vertikale, horizontale oder freistehende Konfigurationen

3 **Two depths for styling units, shelving, reception or sofa use**
Deux profondeurs selon l'usage : poste de coiffage, étagère, réception ou canapé
Zwei Tiefen je nach Nutzung: Stylingplatz, Regal, Empfang oder Sofa

4 **Accessories and solutions designed for daily work**
Accessoires et solutions conçus pour le travail quotidien
Zubehör und Lösungen für den täglichen Arbeitsalltag

5 **Can be expanded, reorganised or transformed over time**
Peut être agrandi, réorganisé ou transformé au fil du temps
Kann im Laufe der Zeit erweitert, neu angeordnet oder umgestaltet werden

DYSY INDIVIDUAL



DYSY DOUBLE



DYSY SOFA



Upholstery
P. 258-259

PORTO B

+ Technical Information
Scan QR code





The Porto waiting sofa combines a light, functional design with practical storage capacity, ideal for waiting areas in barbershops and salons. Its visually light structure and lower shelf help keep the space organised, creating a comfortable, versatile piece that is easy to integrate into the reception area.

Le canapé d'attente Porto associe un design léger et fonctionnel à une capacité de rangement pratique, idéale pour les espaces d'attente des barber shops et salons de coiffure. Sa structure visuellement légère et son étagère inférieure permettent de garder l'espace ordonné, tout en créant une pièce confortable, polyvalente et facile à intégrer dans la zone d'accueil.

Das Wartesofa Porto verbindet ein leichtes, funktionales Design mit praktischem Stauraum und eignet sich ideal für Wartebereiche in Barbiersalons und Friseursalons. Die optisch leichte Konstruktion und die untere Ablage helfen dabei, den Bereich ordentlich zu halten, und machen das Sofa zu einem komfortablen, vielseitigen Möbelstück, das sich unkompliziert in den Empfangsbereich integrieren lässt.

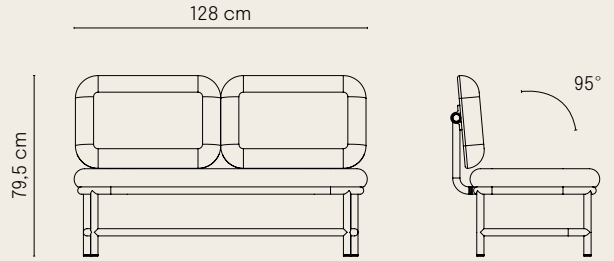


Good Vibes Only
PUMP
STYLE WATCH
Sandra HELENE

FINCH

+ Technical Information
Scan QR code





The Finch reception desk is designed to bring character to the welcome area from the very first moment. The combination of wood and metal creates an elegant, warm aesthetic with personality, while its design helps keep the space organised without compromising on style.

La réception Finch est conçue pour donner du caractère à l'espace d'accueil dès le premier regard. L'association du bois et du métal crée une esthétique élégante, chaleureuse et pleine de personnalité, tandis que son design permet de garder l'espace organisé sans renoncer au style.

Der Empfangstresen Finch wurde entwickelt, um dem Empfangsbereich vom ersten Moment an Charakter zu verleihen. Die Kombination aus Holz und Metall schafft eine elegante, warme und ausdrucksstarke Ästhetik, während das durchdachte Design für Ordnung sorgt, ohne dabei auf Stil zu verzichten.

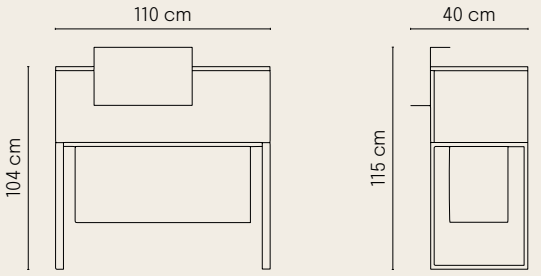

PAM

+ Technical Information
Scan QR code

Pam reception desk combines elegance, presence and storage capacity, ideal for creating an organised and professional welcome area. Its design helps keep the space well organised, creating a more refined, functional reception area ready for the daily rhythm of the salon.

La réception Pam associe élégance, présence et grande capacité de rangement, idéale pour créer un espace d'accueil ordonné et professionnel. Son design permet de maintenir la zone parfaitement organisée, pour une réception soignée, fonctionnelle et adaptée au rythme quotidien du salon.

Der Empfangstresen „Pam" verbindet Eleganz, Präsenz und großzügigen Stauraum. Er ist somit ideal für einen ordentlichen und professionellen Empfangsbereich. Dank seines Designs lässt sich der Bereich gut organisieren und es entsteht ein gepflegter, funktionaler Empfang, der sich bestens für den täglichen Salonbetrieb eignet.

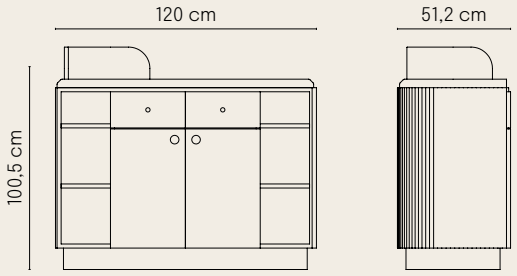





Upholstery
P. 258-259

DOCK

+ Technical Information
Scan QR code

Dock waiting sofa brings elegance, style and a distinctive aesthetic to the reception area. Its enveloping design makes it a standout piece, designed to offer a comfortable wait and reinforce the style of the salon from the very first moment.

Le canapé d'attente Dock apporte élégance, style et une esthétique affirmée à l'espace d'accueil. Son design enveloppant en fait une pièce maîtresse, pensée pour offrir une attente confortable et renforcer le style du salon dès le premier regard.

Das Wartesofa Dock bringt Eleganz, Stil und eine markante Ästhetik in den Empfangsbereich. Sein umschließendes Design macht es zu einem echten Blickfang – entwickelt, um ein komfortables Warten zu ermöglichen und den Stil des Salons vom ersten Moment an zu unterstreichen.



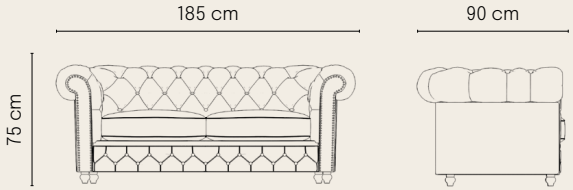

DOCK B



DOCK




BOTTER
THE BARBER HOUSE



RIMBO

+ Technical Information
Scan QR code





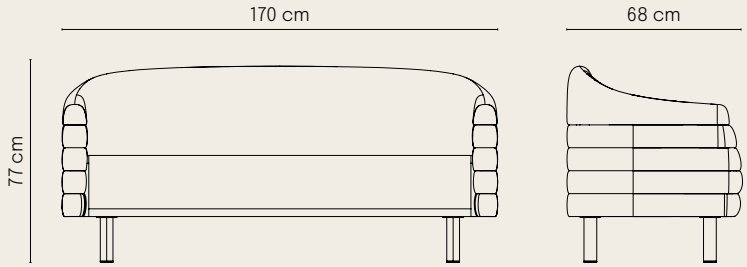

Rimbo waiting sofa brings a welcoming, contemporary look to waiting areas thanks to its soft, rounded shapes. Its padding offers a high level of comfort, while its resistant structure is designed for everyday use, creating a comfortable and carefully considered waiting space.

Le canapé Rimbo apporte une touche accueillante et contemporaine aux espaces d'attente grâce à ses formes douces et arrondies. Son rembourrage offre un excellent niveau de confort, tandis que sa structure résistante est pensée pour un usage quotidien, créant ainsi un espace d'attente confortable et soigné.

Mit seinen weichen, abgerundeten Formen verleiht das Sofa Rimbo Wartebereichen eine einladende und zeitgemäße Ausstrahlung. Die Polsterung bietet hohen Komfort und die robuste Konstruktion ist für die tägliche Nutzung ausgelegt. So schaffen Sie einen komfortablen und gepflegten Wartebereich.



*STY*LING UN**ITS** ;
POST***ES*** DE **COI*FF*AGE** ;
FRIS*IER***PL*ÄT*Z*E**

BOBBIE

+ Technical Information
Scan QR code



Made of high-density particle board, coated with double-sided white melamine

1 Fabriqué en aggloméré haute densité, recouvert de mélamine blanche des deux côtés

Hergestellt aus hochdichter Spanplatte, beschichtet mit beidseitig weißem Melamin

Stainless steel tray with a matt polished finish

2 Plateau en acier inoxydable à finition polie mate

Edelstahlschale mit mattpolierter Oberfläche

Silver mirror with polished edges

3 Miroir argenté aux bords polis

Silberspiegel mit polierten Kanten

ROGER

+ Technical Information
Scan QR code

Integrated LED lighting



High-quality hairdressing chair, upholstered in black PVC faux leather

1. Poste de coiffure haut de gamme recouvert de simili cuir en PVC, couleur noire

   Hochwertiger Friseur-Friseurstuhl, bezogen mit PVC-Kunstleder, Farbe: Schwarz

2. **Unit made of MDF**
   Meuble en MDF
   Möbelstück aus MDF

3. **Reinforced white acrylic shelf**
   Étagère en acrylique blanc renforcé
   Verstärktes weißes Acrylregal

ZOEL

+ Technical Information
Scan QR code

Made of high-density particle board, coated with double-sided black melamine

1. Fabriqué en aggloméré haute densité, recouvert de mélamine noire sur les deux faces

   Hergestellt aus hochdichter Spanplatte, beidseitig mit schwarzem Melamin beschichtet

2. **Metal vintage pullers**
   Tire-bouchons vintage en métal
   Vintage-Ziehhilfen aus Metall

3. **Silver mirror with polished edges**
   Miroir argenté aux bords polis
   Silberspiegel mit polierten Kanten

ZOEL B



185 cm

ZOEL W



80 cm

PATRICK

+ Technical Information
Scan QR code



Made of high-density particle board, coated with double-sided white melamine

1 Fabriqué en aggloméré haute densité, recouvert de mélamine blanche des deux côtés

Hergestellt aus hochdichter Spanplatte, beschichtet mit beidseitig weißem Melamin

2 **Polished mat finishing stainless steel frame and tray**
Cadre et plateau en acier inoxydable avec finition mate polie
Rahmen und Tablett aus Edelstahl mit mattpolierter Oberfläche

3 **Silver mirror with polished edges**
Miroir argenté aux bords polis
Silberspiegel mit polierten Kanten

OKE COLLECTION

CHOOSE YOUR SINK
CHOISISSEZ **VOTRE VASQUE**
WÄHLEN **SIE IHR WASCHBECKEN**
More information **P. 102-103**

OKE 1 BR



202,7 cm

140 cm

1

A collection of barber's stations, fully customisable. You can choose between white, black or no ceramic, and select from various mirror models or opt not to include a mirror to personalise the workstation

Collection de postes de barbier entièrement personnalisables. Choisissez une vasque blanche, noire ou sans vasque, ainsi que parmi plusieurs modèles de miroirs, avec également la possibilité de configurer le poste sans miroir pour créer un espace de travail adapté à chaque projet

Vollständig konfigurierbare Kollektion von Barbier-Arbeitsplätzen. Zur Auswahl stehen ein weißes oder schwarzes Waschbecken sowie eine Ausführung ohne Waschbecken. Zusätzlich können verschiedene Spiegelmodelle gewählt oder der Arbeitsplatz ganz ohne Spiegel gestaltet werden, um ihn individuell an jedes Projekt anzupassen

OKE 2 B W



+ Technical Information
Scan QR code

Made of 18 mm high-density particle board, formaldehyde-free, coated with wood-finish melamine and edged with 2 mm PVC

(2) Fabriqué en panneau de particules haute densité de 18 mm, sans formaldéhyde, revêtu de mélamine finition bois et avec chants en PVC de 2 mm

Gefertigt aus 18 mm starker, formaldehydfreier Spanplatte mit hoher Dichte, melaminbeschichtet in Holzoptik und mit 2 mm starken PVC-Kanten

OKE 3 98



OKE 4 BR B



OKE 4 98 W



3 **Silver mirror with polished edge and mouldings**
Miroir argenté avec bords polis et moulures
Silberspiegel mit polierten Kanten und Zierleisten

4 **Protective glass panel against water**
Verre de protection contre l'eau
Schutzglas gegen Wasser

OKE 6 B



OKE 7 BR B



OKE 7 98 W



5 **Complete drain kit (included with OKE models that feature ceramic fittings) with hair trap and single-lever tap**
Kit de vidange complet (inclus dans les modèles OKE équipés d'une cuvette en céramique) avec panier anti-cheveux et mitigeur
Komplettes Abflussset (im Lieferumfang der OKE-Modelle mitKeramik enthalten) mit Haarfangkorb und Einhebelmischer

OKE 8 BR



OKE 9 98 B



OKE 9 B W



*STYL*ING UN**ITS** ;
POST***ES*** DE **COI*FF*AGE** ;
FRIS*IER***PL*ÄT*Z*E**

#SIGNATUR*E*

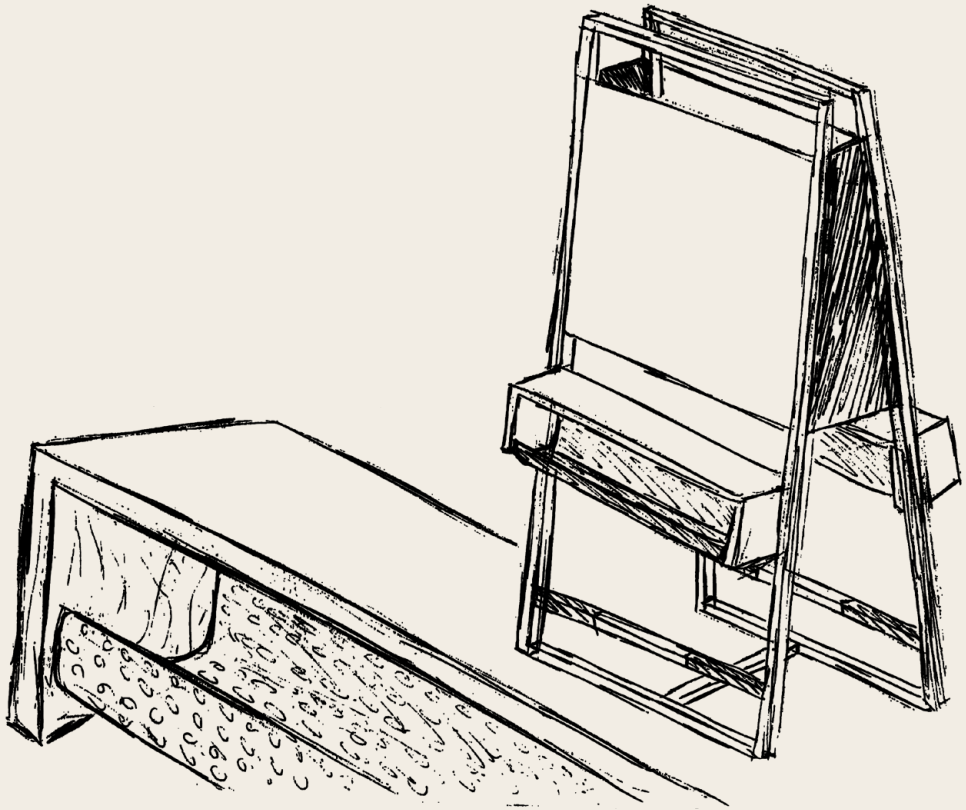

*STYL*ING UN**ITS** ;
POST***ES*** DE **COI*FF*AGE** ;
FRIS/*ER***PL*Ä*TZ*E**

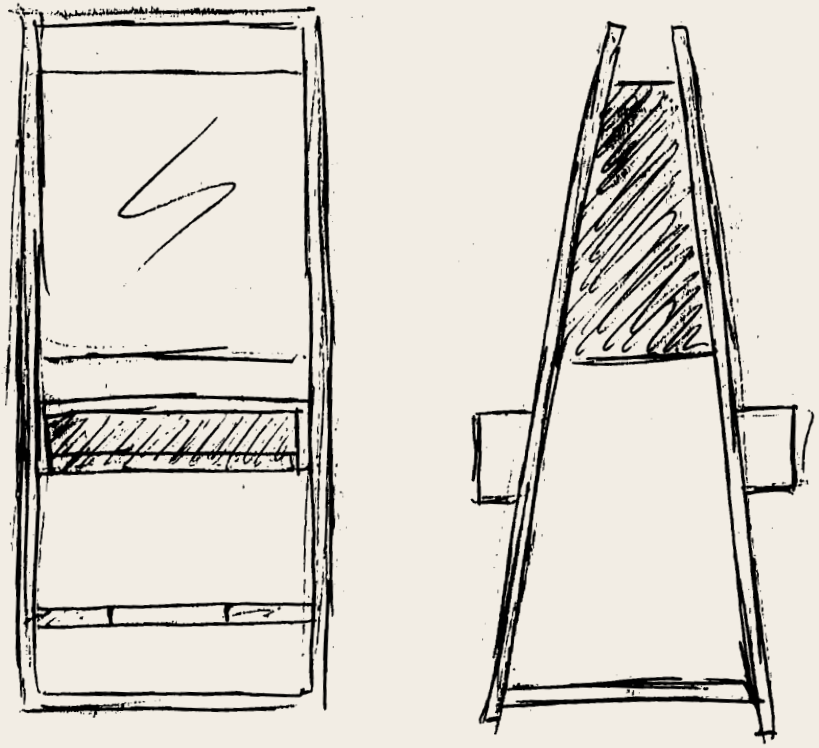

The Signature styling units are designed to create workstations with identity, functionality and a carefully considered aesthetic. Their quality materials, multiple finish options and ability to integrate into different salon or barbershop styles make them versatile pieces with character. Their mirrors reinterpret the Space Age aesthetic with a contemporary approach, bringing an elegant and distinctive timelessness.

Les postes de coiffage Signature sont conçus pour créer des espaces de travail à la fois identitaires, fonctionnels et soignés. La qualité des matériaux, les nombreuses options de finition et leur capacité à s'intégrer dans différents styles de salons de coiffure ou barber shops en font des pièces polyvalentes et pleines de caractère. Leurs miroirs réinterprètent l'esthétique Space Age dans une approche contemporaine, apportant une élégance intemporelle et distinctive.

Die Signature-Frisierplätze wurden entwickelt, um Arbeitsplätze mit eigener Identität, hoher Funktionalität und einer sorgfältig abgestimmten Ästhetik zu schaffen. Hochwertige Materialien, vielfältige Ausführungen und ihre Anpassungsfähigkeit an unterschiedliche Friseur- und Barbiersalon-Stile machen sie zu vielseitigen und charakterstarken Möbelstücken. Ihre Spiegel interpretieren die Space-Age-Ästhetik auf moderne Weise neu und verleihen dem Raum eine zeitlose, unverwechselbare Eleganz.

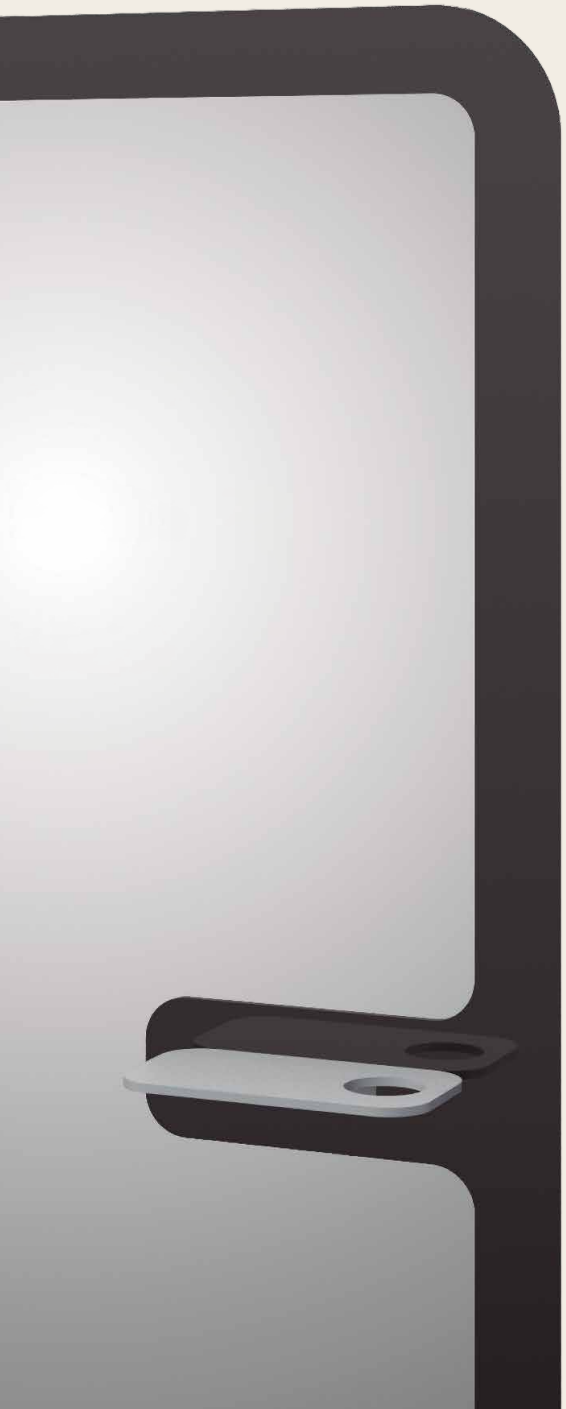

POPPY

+ Technical Information
Scan QR code



The Poppy styling unit combines elegant design, functionality and carefully considered lighting, ideal for workstations in barbershops and salons. It features a softly shaped mirror, rear LED light and a shelf with hairdryer holder to keep tools close at hand during the service.

Le poste de coiffage Poppy associe design élégant, fonctionnalité et éclairage soigné, idéal pour les espaces de travail en barber shops et salons de coiffure. Il intègre un miroir aux lignes douces, un éclairage LED arrière ainsi qu'une étagère avec porte-sèche-cheveux pour garder les outils à portée de main pendant le service.

Der Frisierplatz Poppy verbindet elegantes Design, Funktionalität und eine sorgfältig integrierte Beleuchtung – ideal für Arbeitsplätze in Barbiershops und Friseursalons. Er verfügt über einen Spiegel mit weichen Linien, eine LED-Hintergrundbeleuchtung sowie eine Ablage mit Föhnhalter, damit die Arbeitsgeräte während der Behandlung jederzeit griffbereit sind.

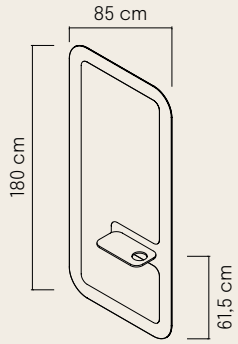



NARA

Nara styling unit combines elegant lines, functionality and personality, ideal for optimising space at the workstation. It features a drawer unit, resistant metal legs and a tool holder, helping to keep the area organised and utensils accessible during the service.

Le poste de coiffage Nara associe lignes élégantes, fonctionnalité et personnalité, idéal pour optimiser l'espace de travail. Il intègre un meuble avec tiroirs, des pieds métalliques résistants et un support pour les outils, afin de garder la zone bien organisée et le matériel facilement accessible pendant le service.

Der Frisierplatz Nara verbindet elegante Linien, Funktionalität und Persönlichkeit und eignet sich ideal zur optimalen Nutzung des Arbeitsbereichs. Er verfügt über ein Möbelmodul mit Schubladen, robuste Metallbeine und eine Halterung für Arbeitsgeräte, sodass der Bereich ordentlich bleibt und die Utensilien während der Behandlung jederzeit griffbereit sind.



Jade P. 184
Mirror not included

+ Technical Information
Scan QR code

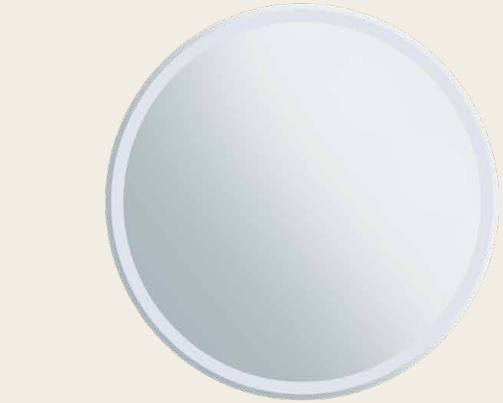



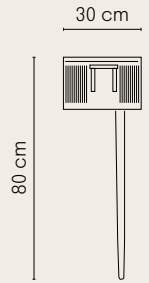

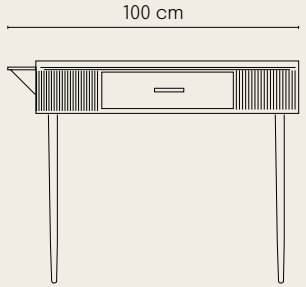

VEGA

+ Technical Information
Scan QR code



Vega styling unit combines elegant design, visual lightness and functionality, ideal for contemporary salons seeking a carefully designed workstation. Its curved structure provides strength without weighing down the space, and it includes a mirror and tray to organise tools and products for everyday use.

Le poste de coiffage Vega associe design élégant, légèreté visuelle et fonctionnalité, idéal pour les salons contemporains à la recherche d'un espace de travail soigné. Sa structure courbée apporte de la résistance sans alourdir l'ensemble, et intègre un miroir ainsi qu'une tablette pour organiser les outils et les produits au quotidien.

Der Frisierplatz Vega verbindet elegantes Design, optische Leichtigkeit und Funktionalität – ideal für moderne Salons, die Wert auf einen sorgfältig gestalteten Arbeitsplatz legen. Die geschwungene Konstruktion sorgt für Stabilität, ohne den Raum optisch zu beschweren, und umfasst einen Spiegel sowie eine Ablage für die tägliche Organisation von Arbeitsgeräten und Produkten.

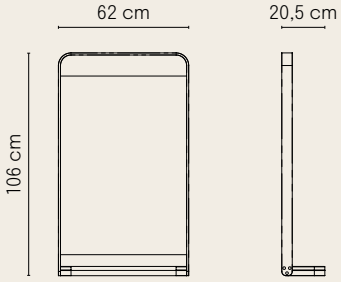





RICH*A*RD

+ Technical Information
Scan QR code



The Richard styling unit combines industrial style, personality and resistant materials, ideal for barbershops and salons seeking a workstation with character. It features a shelf tray with metal mesh to organise tools and products, together with a carefully finished mirror to complete the piece.

Le poste de coiffage Richard associe style industriel, caractère et matériaux résistants, idéal pour les barber shops et salons de coiffure à la recherche d'un espace de travail affirmé. Il intègre une tablette avec maille métallique pour organiser les outils et les produits, complétée par un miroir aux finitions soignées.

Der Frisierplatz Richard verbindet Industrial-Style, Persönlichkeit und robuste Materialien. Er ist ideal für Barbiersalons und Friseursalons, die einen charakterstarken Arbeitsplatz suchen. Er verfügt über eine Ablage mit Metallgitter zur Organisation von Arbeitsgeräten und Produkten sowie über einen hochwertigen Spiegel, der das Gesamtbild abrundet.

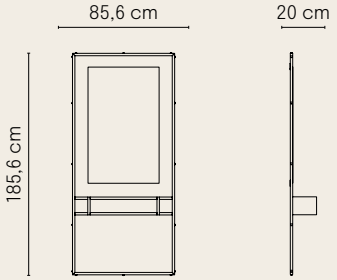



DAFNE

+ Technical Information
Scan QR code



Dafne styling unit combines functional design, contemporary style and everyday practicality for the salon. Its structure brings strength and a carefully considered aesthetic, and it includes different storage areas, a tray and hairdryer holder to keep essential tools organised and ready to use.

Le poste de coiffage Dafne associe design fonctionnel, style contemporain et praticité pour le quotidien du salon. Sa structure offre solidité et esthétique soignée, avec différents espaces de rangement, une tablette et un porte-sèche-cheveux pour garder les outils essentiels bien organisés et toujours prêts à l'emploi.

Der Frisierplatz Dafne verbindet funktionales Design, modernen Stil und Alltagstauglichkeit für den Salonbetrieb. Seine Konstruktion sorgt für Stabilität und eine gepflegte Ästhetik und bietet verschiedene Stauraumlösungen, eine Ablage sowie einen Föhnhalter, damit die wichtigsten Arbeitsgeräte ordentlich und jederzeit einsatzbereit bleiben.

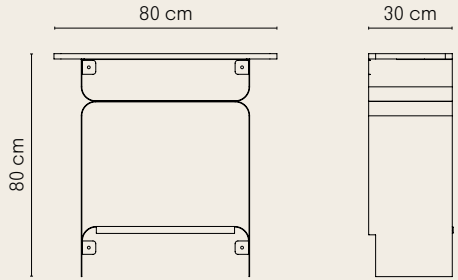



Jade P. 184
Mirror not included

NICOLE

+ Technical Information
Scan QR code



Nicole styling unit combines elegant lines, organisation and professional lighting, ideal for salons looking for a complete and functional workspace. Its design integrates light, storage and everyday connections in a single piece, creating a comfortable and practical station for daily use.

Le poste de coiffage Nicole associe lignes élégantes, organisation et éclairage professionnel, idéal pour les salons à la recherche d'un espace de travail complet et fonctionnel. Son design réunit éclairage, rangement et connexions du quotidien dans une seule pièce, créant un poste de travail confortable et pratique.

Der Frisierplatz Nicole verbindet elegante Linien, Ordnung und professionelle Beleuchtung – ideal für Salons, die einen kompletten und funktionalen Arbeitsplatz suchen. Sein Design vereint Beleuchtung, Stauraum und Anschlüsse für den täglichen Gebrauch in einem einzigen Möbelstück und schafft so einen komfortablen und praktischen Arbeitsplatz.

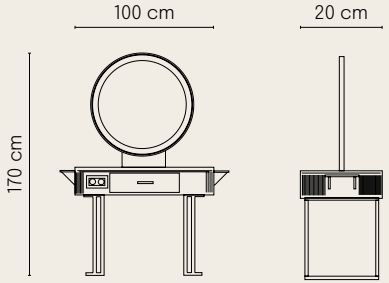



ROB

+ Technical Information
Scan QR code

ROB

+ Technical Information
Scan QR code

DOUBLE ROB



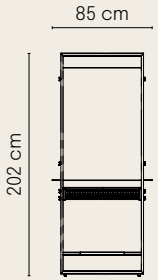

ROB

The Rob and Double Rob styling units offer a modern and functional solution for barbershops and salons, available in single or double versions to suit each space. Their metal structure integrates a mirror, lower LED light, solid oak shelf with metal interior and footrest bar, creating a comfortable, practical workstation with a distinctive detail. The Double Rob version features two facing stations and a perforated side panel to organise tools and make better use of the space.

Les postes de coiffage Rob et Double Rob offrent une solution moderne et fonctionnelle pour les barber shops et salons de coiffure, disponible en version simple ou double afin de s'adapter à chaque espace. Leur structure métallique intègre un miroir, un éclairage LED inférieur, une étagère en chêne massif avec intérieur métallique et une barre repose-pieds, créant un poste de travail confortable, pratique et distinctif. La version Double Rob comprend deux postes face à face ainsi qu'un panneau latéral perforé pour organiser les outils et optimiser l'espace

Die Frisierplätze Rob und Double Rob bieten eine moderne und funktionale Lösung für Barbiersalons und Friseursalons und sind als Einzel- oder Doppelversion erhältlich, um sich flexibel an unterschiedliche Räume anzupassen. Die Metallstruktur integriert einen Spiegel, eine LED-Unterbeleuchtung, eine Ablage aus massivem Eichenholz mit Metalleinsatz sowie eine Fußstützenstange und schafft so einen komfortablen, praktischen Arbeitsplatz mit besonderem Charakter. Die Version Double Rob verfügt über zwei gegenüberliegende Arbeitsplätze sowie ein perforiertes Seitenelement zur Organisation der Werkzeuge und zur optimalen Raumnutzung





DOUBLE ROB



LOGAN

+ Technical Information
Scan QR code

LOGAN



Logan styling unit combines industrial style, functionality and a practical aesthetic designed for the daily rhythm of barbershops and salons. Its design integrates lighting, storage and connections in a compact, organised piece, creating a comfortable, secure working area with character.

Le poste de coiffage Logan associe style industriel, fonctionnalité et esthétique pratique, pensé pour le rythme quotidien des barber shops et salons de coiffure. Son design intègre éclairage, rangement et connexions dans une structure compacte et bien organisée, créant un espace de travail confortable, sûr et plein de caractère.

Der Frisierplatz Logan verbindet Industrial Style, Funktionalität und eine praxisorientierte Ästhetik, die auf den täglichen Einsatz in Barbiersalons und Friseursalons abgestimmt ist. Sein Design vereint Beleuchtung, Stauraum und Anschlüsse in einer kompakten, gut organisierten Einheit und schafft so einen komfortablen, sicheren und charakterstarken Arbeitsplatz.

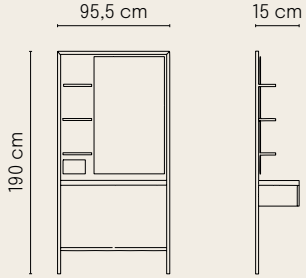

LOGAN B



PU*R*

+ Technical Information
Scan QR code

The Pur styling unit combines industrial design, simple lines and functionality, ideal for contemporary salons seeking an authentic and practical workstation. It features a mirror with lower LED light, metal shelves and a perforated tray with wooden top to organise tools and products during the service.

Le poste de coiffage Pur associe design industriel, lignes épurées et fonctionnalité, idéal pour les salons contemporains à la recherche d'un espace de travail authentique et pratique. Il intègre un miroir avec éclairage LED inférieur, des étagères métalliques et une tablette perforée avec plateau en bois pour organiser les outils et les produits pendant le service.

Der Frisierplatz Pur verbindet industrielles Design, klare Linien und Funktionalität. Er ist somit ideal für moderne Salons, die einen authentischen und praktischen Arbeitsplatz suchen. Er verfügt über einen Spiegel mit LEDUnterbeleuchtung, Metallregale und eine perforierte Ablage mit Holzplatte zur ordentlichen Organisation von Werkzeugen und Produkten während der Behandlung.



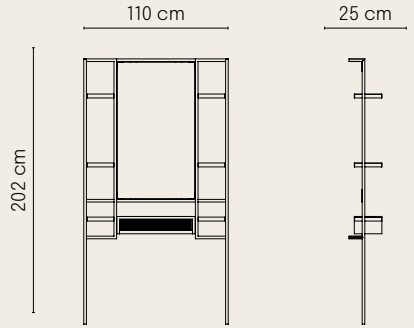



Natural ash wood shelf
Étagère en bois de frêne naturel
Regalboden aus naturbelassenem Eschenholz

JULES COLLECTION

CHOOSE YOUR SINK
CHOISISSEZ **VOTRE VASQUE**
WÄHLEN **SIE IHR** WASCHBECKEN
More information **P. 102-103**

JULES B W



The Jules Collection styling units combine presence, quality and a carefully finished look, designed to create workstations with character in barbershops. Their robust structure and wooden details bring durability, distinction and a classic aesthetic to the space.

Les postes de coiffage Jules Collection associent présence, qualité et finitions soignées, pensés pour créer des espaces de travail de caractère dans les barber shops. Leur structure robuste et leurs détails en bois apportent durabilité, distinction et une esthétique classique à l'ensemble.

Die Frisierplätze der Jules Collection verbinden Präsenz, Qualität und eine sorgfältige Verarbeitung und sind darauf ausgelegt, charakterstarke Arbeitsplätze in Barbiersalons zu schaffen. Die robuste Konstruktion und die Holzelemente verleihen dem Raum Langlebigkeit, Wertigkeit und eine klassische Ästhetik.

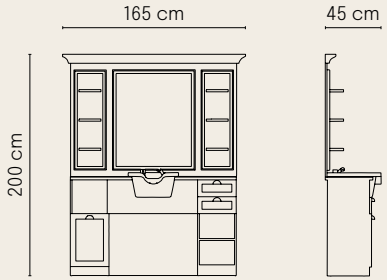

JULES BR W



*STYL*ING UN**ITS** ;
POST**ES** DE **COIFFAGE** ;
FRIS*IER*PL*ÄTZ*E

+ Technical Information
Scan QR code

JULES B 01 08



JULES BR 01 98



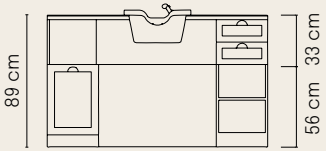

JULES B 02 98



JULES BR 02 08





WILLIAM COLLECTION

CHOOSE YOUR SINK
CHOISISSEZ **VOTRE VASQUE**
WÄHLEN **SIE IHR WASCHBECKEN**
More information **P. 102-103**

WILLIAM 1B/22



The William Collection styling units combine presence, elegance and a timeless aesthetic, designed to create premium workstations in barbershops. Their robust structure and wooden details bring strength, durability and a carefully finished look for everyday use.

Les postes de coiffage William Collection associent présence, élégance et esthétique intemporelle, pensés pour créer des espaces de travail premium dans les barber shops. Leur structure robuste et leurs détails en bois apportent résistance, durabilité et une finition soignée adaptée à un usage quotidien.

Die Frisierplätze der William Collection verbinden Präsenz, Eleganz und eine zeitlose Ästhetik und sind darauf ausgelegt, hochwertige Arbeitsplätze in Barbiersalons zu schaffen. Die robuste Konstruktion und die Holzelemente sorgen für Stabilität, Langlebigkeit und eine sorgfältige Verarbeitung für den täglichen Einsatz.

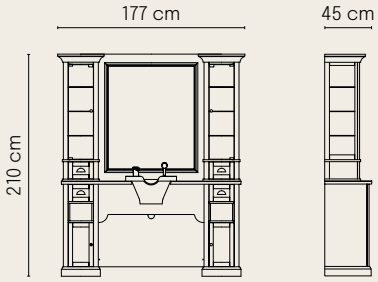

WILLIAM 2B



*STYL*ING UN**ITS** ;
POST***ES*** DE **COI*FF*AGE** ;
FRIS/*ER***PL*Ä*TZ*E**

+ Technical Information
Scan QR code

WILLIAM 3B/98



WILLIAM 4B



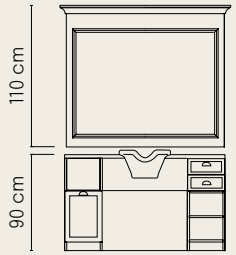

WILLIAM 5B/22



WILLIAM 6B





WILLIAM 7B



WILLIAM 10B/98



WILLIAM 11B/98



WILLIAM 8B



WILLIAM 9B





JADE

+ Technical Information
Scan QR code

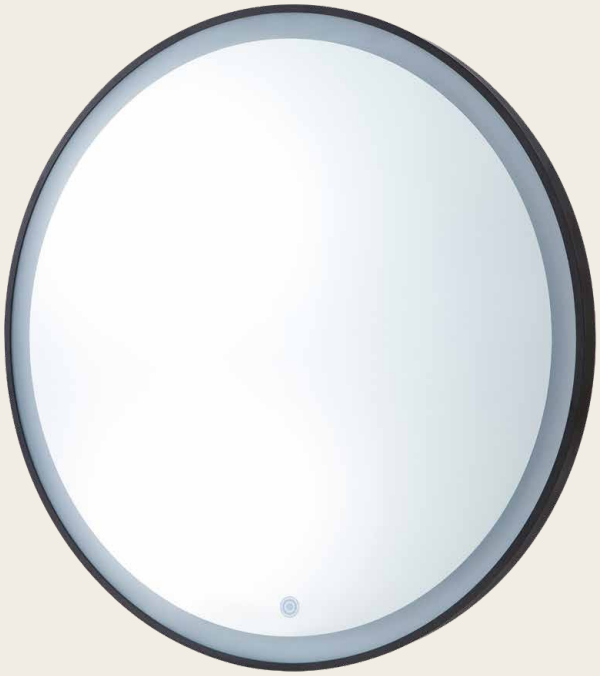



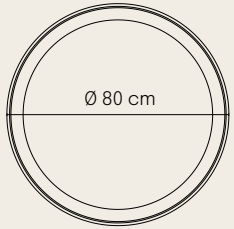

The Jade mirror combines a circular shape, elegant design and integrated lighting, bringing a distinctive touch to any workstation. Its uniform light makes it a practical and flattering piece for everyday use, ideal for creating coherent combinations with different styling units in the salon.

Le miroir Jade associe une forme circulaire, un design élégant et un éclairage intégré, apportant une touche distinctive à chaque poste de travail. Sa lumière uniforme en fait une pièce à la fois pratique et valorisante au quotidien, idéale pour créer des ensembles harmonieux avec différents postes de coiffage du salon.

Der Spiegel Jade verbindet eine runde Form, elegantes Design und integrierte Beleuchtung und setzt damit einen besonderen Akzent an jedem Arbeitsplatz. Das gleichmäßige Licht macht ihn zu einem praktischen und vorteilhaften Element für den täglichen Einsatz – ideal, um harmonische Kombinationen mit verschiedenen Frisierplätzen im Salon zu schaffen.

CIA**RA**

+ Technical Information
Scan QR code





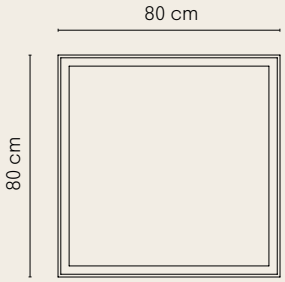

The Ciara mirror combines elegant design, a square shape and integrated lighting, bringing a distinctive touch to any workstation. Its uniform light makes it a practical and flattering piece for everyday use, ideal for creating coherent combinations with different styling units in the salon.

Le miroir Ciara associe un design élégant, une forme carrée et un éclairage intégré, apportant une touche distinctive à chaque poste de travail. Sa lumière uniforme en fait une pièce à la fois pratique et valorisante au quotidien, idéale pour créer des ensembles harmonieux avec différents postes de coiffage du salon.

Der Spiegel Ciara verbindet elegantes Design, eine quadratische Form und eine integrierte Beleuchtung. Er verleiht jedem Arbeitsplatz eine besondere Note. Dank seines gleichmäßigen Lichts ist er ein praktisches und vorteilhaftes Element für den täglichen Einsatz und eignet sich ideal, um stimmige Kombinationen mit verschiedenen Frisierplätzen im Salon zu schaffen.

LARK

+ Technical Information
Scan QR code



Lark styling unit combines a light aesthetic with elements that help keep the workstation organised. Its wall-mounted format optimises space, while the integrated lighting and hidden storage create a functional, visually clean station for the professional's everyday work.

Le poste de coiffage Lark associe une esthétique légère à des éléments pensés pour garder l'espace de travail bien organisé. Son format mural optimise l'espace, tandis que l'éclairage intégré et le rangement dissimulé créent un poste fonctionnel et visuellement épuré pour le quotidien du professionnel.

Der Frisierplatz Lark verbindet eine leichte Ästhetik mit durchdachten Elementen, die für Ordnung am Arbeitsplatz sorgen. Die Wandmontage spart Platz, während die integrierte Beleuchtung und der verdeckte Stauraum eine funktionale und optisch klare Arbeitsstation für den professionellen Alltag schaffen.

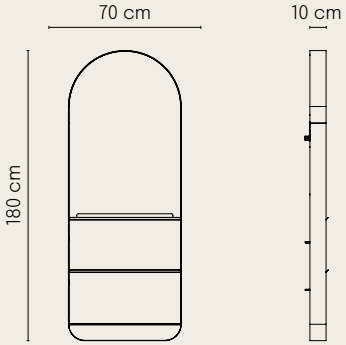








MONDAY
MONDAY

BRAN

+ Technical Information
Scan QR code

BRAN SIMPLE



The Bran dressing table stands out for its versatile design and clean lines, combining a work surface and storage space in a single piece. It allows you to create flexible workspaces and adapt to different living room layouts.

La coiffeuse Bran se distingue par son design polyvalent et ses lignes épurées, alliant surface d'appui et espace de rangement en un seul meuble. Elle permet de créer des espaces de travail flexibles et de s'adapter à différentes configurations du salon.

Der Frisiertisch Bran besticht durch sein vielseitiges Design und seine schlichten Linien und vereint Ablage- und Stauraum in einem einzigen Möbelstück. Er ermöglicht die Gestaltung flexibler Arbeitsbereiche und passt sich verschiedenen Raumkonfigurationen an.

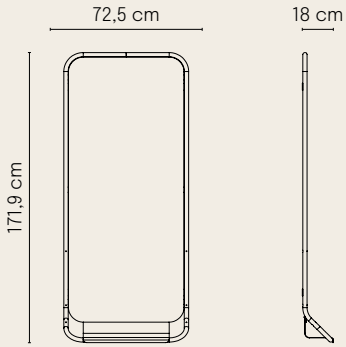

BRAN SIMPLE + SHELF



R/M

+ Technical Information
Scan QR code

RIM CB



RIM CP



RIM CG



The Rim mirror combines elegant design, soft shapes and integrated lighting, ideal for bringing style and improved visibility to the workstation. Its oval mirror with perimeter LED light enhances the overall look and makes it a practical yet decorative piece, available in different frame finishes.

Le miroir Rim associe design élégant, formes douces et éclairage intégré, idéal pour apporter du style et améliorer la visibilité au poste de travail. Son miroir ovale avec éclairage LED périphérique met l'ensemble en valeur et en fait une pièce à la fois pratique et décorative, disponible avec différentes finitions de contour.

Der Spiegel Rim verbindet elegantes Design, weiche Formen und integrierte Beleuchtung und eignet sich ideal, um dem Arbeitsplatz Stil zu verleihen und die Sicht zu verbessern. Der ovale Spiegel mit umlaufender LED-Beleuchtung setzt das Gesamtbild wirkungsvoll in Szene und macht ihn zu einem zugleich praktischen und dekorativen Element, das mit verschiedenen Rahmenausführungen erhältlich ist.

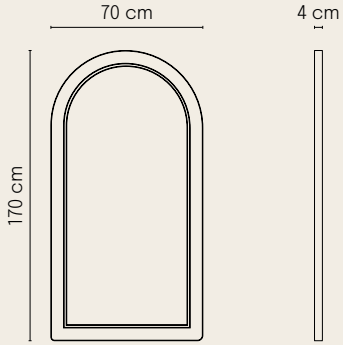

REC

+ Technical Information
Scan QR code

REC CB



REC CP



REC CG



The Rec mirror combines elegant design, a rectangular shape and integrated lighting, ideal for bringing style and improved visibility to the workstation. Its rounded corners and perimeter LED light enhance the overall look, making it a practical and decorative piece, available in different frame finishes.

Le miroir Rec associe un design élégant, une forme rectangulaire et un éclairage intégré, idéal pour apporter du style et améliorer la visibilité au poste de travail. Ses angles arrondis et son éclairage LED périphérique mettent l'ensemble en valeur, en faisant une pièce à la fois pratique et décorative, disponible avec différentes finitions de contour..

Der Spiegel Rec verbindet elegantes Design, eine rechteckige Form und integrierte Beleuchtung. Er eignet sich ideal, um dem Arbeitsplatz Stil zu verleihen und die Sicht zu verbessern. Die abgerundeten Kanten und die umlaufende LEDBeleuchtung setzen das Gesamtbild wirkungsvoll in Szene. Er ist in verschiedenen Rahmenausführungen erhältlich und verbindet so Praktikabilität mit Dekorativität.

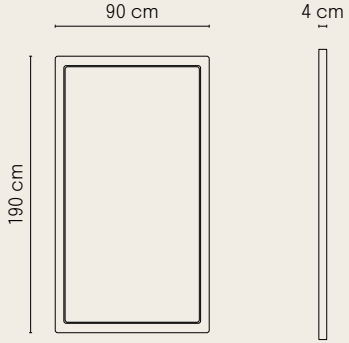

LOOP

+ Technical Information
Scan QR code

LOOP CB



LOOP CP



LOOP CG



The Loop mirror combines soft shapes, elegant design and integrated lighting, ideal for bringing style and improved visibility to the workstation. Its perimeter LED light enhances the overall look and makes it a practical yet decorative piece, available in different frame finishes.

Le miroir Loop associe des formes douces, un design élégant et un éclairage intégré, idéal pour apporter du style et améliorer la visibilité au poste de travail. Son éclairage LED périphérique met l'ensemble en valeur et en fait une pièce à la fois pratique et décorative, disponible avec différentes finitions de contour.

Der Spiegel Loop verbindet weiche Formen, elegantes Design und integrierte Beleuchtung und eignet sich ideal, um dem Arbeitsplatz Stil zu verleihen und die Sicht zu verbessern. Die umlaufende LED-Beleuchtung setzt das Gesamtbild wirkungsvoll in Szene und macht ihn zu einem praktischen und dekorativen Element, das mit verschiedenen Rahmenausführungen erhältlich ist.



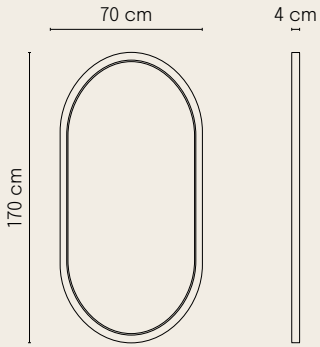


CHIPPERFIELD



RAF

+ Technical Information
Scan QR code

Raf shelf offers a compact solution to complete the workstation and keep utensils organised without overloading the space. Its integrated storage combines functionality and contemporary design in a discreet piece that is easy to incorporate into the salon.

Le poste de coiffage Bran se distingue par son design polyvalent et ses lignes épurées, réunissant surface d'appui et rangement dans une seule pièce. Disponible en version mobile ou murale, il permet de créer des postes de travail flexibles et de s'adapter à différentes configurations du salon.

Der Frisierplatz Bran zeichnet sich durch sein vielseitiges Design und seine klaren Linien aus und vereint Ablagefläche und Stauraum in einem einzigen Möbelstück. Er ist als mobile oder wandmontierte Version erhältlich und ermöglicht flexible Arbeitsplätze, die sich an unterschiedliche Salonkonfigurationen anpassen lassen.

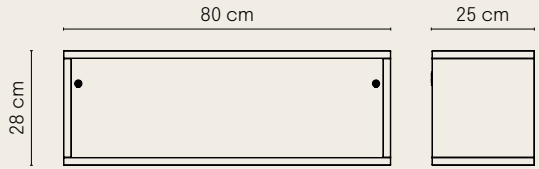

RAF BLACK MARBLE



RAF WOOD



SAYO

The Sayo modular technical unit combines contemporary design, functionality and generous storage capacity for hair salon spaces. Its modular system allows compositions to be adapted to the needs of each salon, integrating drawers, shelves and cupboards to keep the working area organised, practical and carefully designed. Available in four configurations, it can include a basin with mixer tap and drainage kit depending on the composition.

Le meuble technique modulaire Sayo associe design contemporain, fonctionnalité et grande capacité de rangement pour les espaces de coiffure. Son système modulaire permet de créer des compositions adaptées aux besoins de chaque salon, en intégrant tiroirs, étagères et armoires pour maintenir la zone de travail ordonnée, pratique et esthétiquement soignée. Disponible en quatre configurations, il peut intégrer une vasque avec mitigeur monocommande et kit d'évacuation selon la composition choisie.

Das modulare Technikmöbel Sayo verbindet modernes Design, Funktionalität und großzügigen Stauraum und ist somit ideal für Friseursalons. Dank des modularen Systems lassen sich individuelle Konfigurationen an die jeweiligen Anforderungen anpassen. Schubladen, Regale und Schränke sorgen für einen ordentlichen, praktischen und ästhetisch durchdachten Arbeitsbereich. Sayo ist in vier Konfigurationen erhältlich und kann je nach Zusammenstellung mit einem Waschbecken, einem Einhebelmischer und einem Ablaufset ausgestattet werden.

SAYO 01



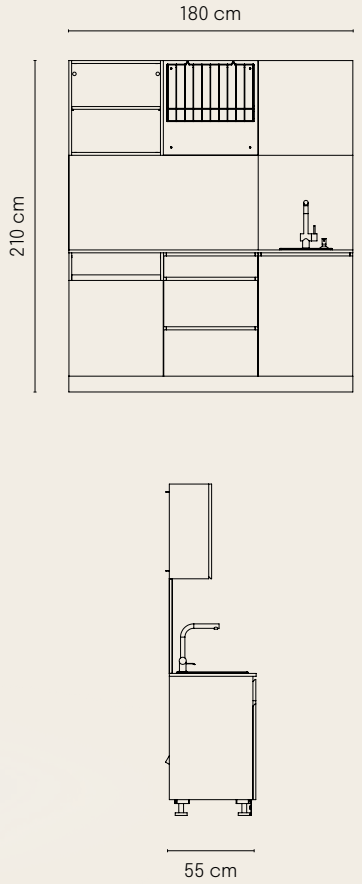

*STYL*ING UN**ITS** ;
POST***ES*** DE **COI*FF*AGE** ;
FRIS*IER*PL*ÄTZ*E

+ Technical Information
Scan QR code

SAYO 02



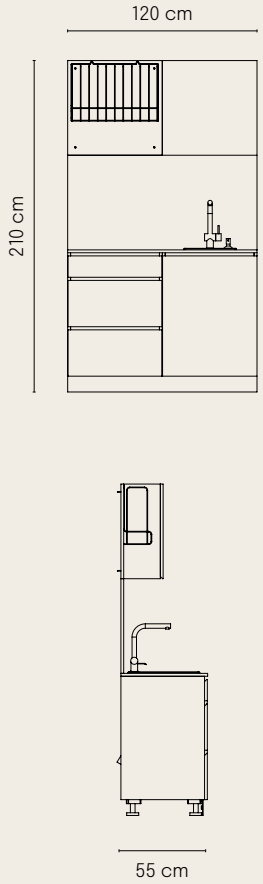

SAYO 03



SAYO 04



SAYO 01

180 cm countertop with basin and tap. Lower units with cupboards and drawers, including shelves, a metal display unit and an upper cupboard.

Plan de travail de 180 cm avec vasque et mitigeur, modules inférieurs avec armoires et tiroirs, étagères, présentoir métallique et armoire supérieure.

180 cm lange Arbeitsplatte mit Waschbecken und Armatur, Unterschränke mit Türen und Schubladen, Regalböden, Metallpräsentationsmodul und Oberschrank.

SAYO 02

120 cm countertop with basin and tap. Lower cupboard and drawers, with a metal display unit and an upper cupboard.

Plan de travail de 120 cm avec vasque et mitigeur, armoire et tiroirs inférieurs, présentoir métallique et armoire supérieure.

120 cm lange Arbeitsplatte mit Waschbecken und Armatur, Unterschrank mit Schubladen, Metallpräsentationsmodul und Oberschrank.

SAYO 03

120 cm countertop. Lower cupboard and drawers, with a metal display unit and shelves in the upper section.

Plan de travail de 120 cm avec vasque et mitigeur, armoire et tiroirs inférieurs, présentoir métallique et étagères supérieures.

120 cm lange Arbeitsplatte mit Waschbecken und Armatur, Unterschrank mit Schubladen, Metallpräsentationsmodul und obere Regalböden.

SAYO 04

180 cm countertop with basin and tap. Lower units with cupboards and drawers, with shelves and an upper cupboard.

Plan de travail de 180 cm avec vasque et mitigeur, modules inférieurs avec armoires et tiroirs, étagères et armoires supérieures.

180 cm lange Arbeitsplatte mit Waschbecken und Armatur, Unterschränke mit Türen und Schubladen, Regalböden und Oberschränke.





*TROL***LE***YS* ;
CH*A***RIOTS** ;
*ROL*LW*A***GEN**

ADAM

+ Technical Information
Scan QR code



82 cm

37 cm

Two trays can be suspended from the top sides of the cart

1 Deux plateaux pouvant être suspendus aux parties latérales supérieures du chariot

Zwei Ablagen, die an den oberen Seiten des Rollwagens eingehängt werden können

Top workspace area with multiple compartments and device holders

2 Partie supérieure de la zone de travail avec plusieurs compartiments et supports pour appareils

Oberer Arbeitsbereich mit mehreren Fächern und Halterungen für Geräte



LENNY

+ Technical Information
Scan QR code



86 cm

39 cm

Two trays can be suspended from the top sides of the cart

1 Deux plateaux pouvant être suspendus aux parties latérales supérieures du chariot

Zwei Ablagen, die an den oberen Seiten des Rollwagens eingehängt werden können

Four removable and mountable trays, and two open slots for product storage

2 Quatre plateaux amovibles et deux compartiments ouverts pour le rangement des produits

Vier herausnehmbare Ablagen und zwei offene Fächer zur Aufbewahrung von Produkten



JET

+ Technical Information
Scan QR code



Black painted steel trolley, versatile and sturdy

1 Chariot en tôle d'acier peinte en noir, polyvalent et résistant

Rollwagen aus schwarz lackiertem Stahlblech, vielseitig und robust

2 **Equipped with 4 wheels, 2 of them with brakes**
Avec 4 roulettes, dont 2 avec frein
Mit 4 Rollen, davon 2 mit Bremse

Various drawers in different sizes

3 Plusieurs tiroirs de différentes dimensions

Verschiedene Schubladen in unterschiedlichen Größen







VITUS

+ Technical Information
Scan QR code

1 **Hair-resistant rubber wheels**
Roulettes en caoutchouc anti-cheveux
Gummirollen mit Haar-Schutzsystem

Five removable trays made

2 Cinq plateaux amovibles
en polypropylène noir

Fünf herausnehmbare Ablagen
aus schwarzem Polypropylen

3 **Removable hair dryer ring**
Anneau amovible pour sèche-cheveux
Herausnehmbarer Föhnhaltering



Cart made of ABS, glossy black color

4 Chariot fabriqué en ABS, finition noir brillant

Rollwagen aus ABS, in glänzendem Schwarz



#SIGNATURE

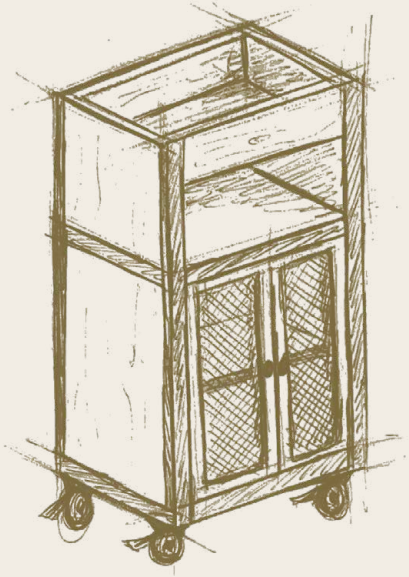

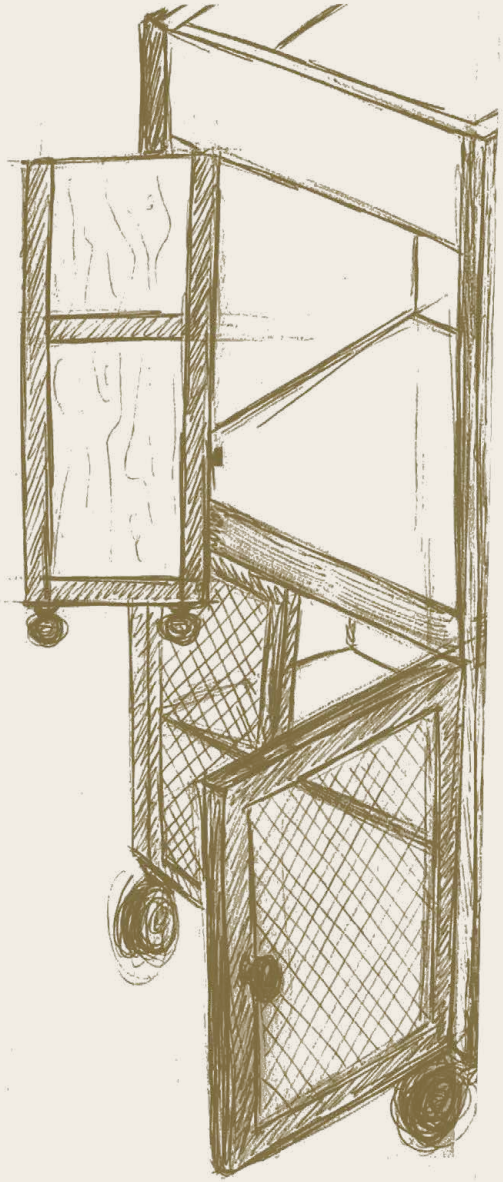

ALAN

+ Technical Information
Scan QR code



The Alan auxiliary trolley combines industrial design, organisation and mobility, ideal for barbershops and salons seeking a robust piece with character. It features metal mesh doors, an interior shelf and hair-resistant wheels to organise products and tools comfortably during everyday work.

Le chariot auxiliaire Alan associe design industriel, organisation et mobilité, idéal pour les barber shops et salons de coiffure à la recherche d'une pièce robuste et pleine de caractère. Il intègre des portes en maille métallique, une étagère intérieure et des roulettes anti-cheveux pour organiser facilement produits et outils au quotidien.

Der Beistellwagen Alan verbindet industrielles Design, Ordnung und Mobilität. Er ist ideal für Barbiersalons und Friseursalons, die ein robustes und charakterstarkes Möbelstück suchen. Er verfügt über Türen mit Metallgitter, ein Innenregal und Schutzrollen für Haarpflegeprodukte, sodass Produkte und Arbeitsgeräte im täglichen Einsatz bequem organisiert werden können.

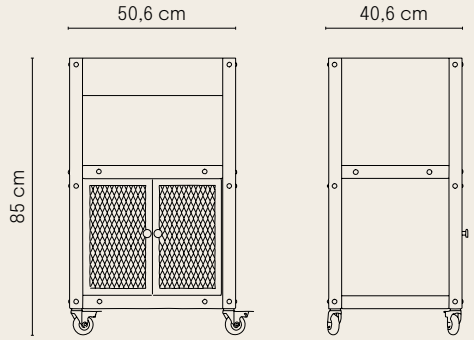





STOOLS ;
TABOURETS ;
HOCKER

Upholstery
P. 258-259

TWIN

+ Technical Information
Scan QR code

TWIN B



54 - 74 cm

50 cm

High-quality faux leather stool fire-retardant

1 Tabouret en similicuir haute qualité retardateur de flamme

Hochwertiges Kunstleder Hocker, feuerhemmend

2 **Height adjustable by gas piston**
Réglable en hauteur par vérin à gaz
Höhenverstellbar mittels Gasdruckfeder



TWIN S



GORDON

+ Technical Information
Scan QR code

GORDON B



49 - 69 cm

66 cm

1. **Aluminum five-star base**
   Piètement étoile à 5 branches en aluminium
   5-Stern-Fußkreuz aus Aluminium

2. **Height adjustable by gas piston**
   Réglable en hauteur par vérin à gaz
   Höhenverstellbar mittels Gasdruckfeder

3. **Hair-resistant polyurethane wheels**
   Roues en polyuréthane résistantes aux cheveux
   Haarbeständige Polyurethan-Räder

GORDON W



Upholstery
P. 258-259

IAN

+ Technical Information
Scan QR code

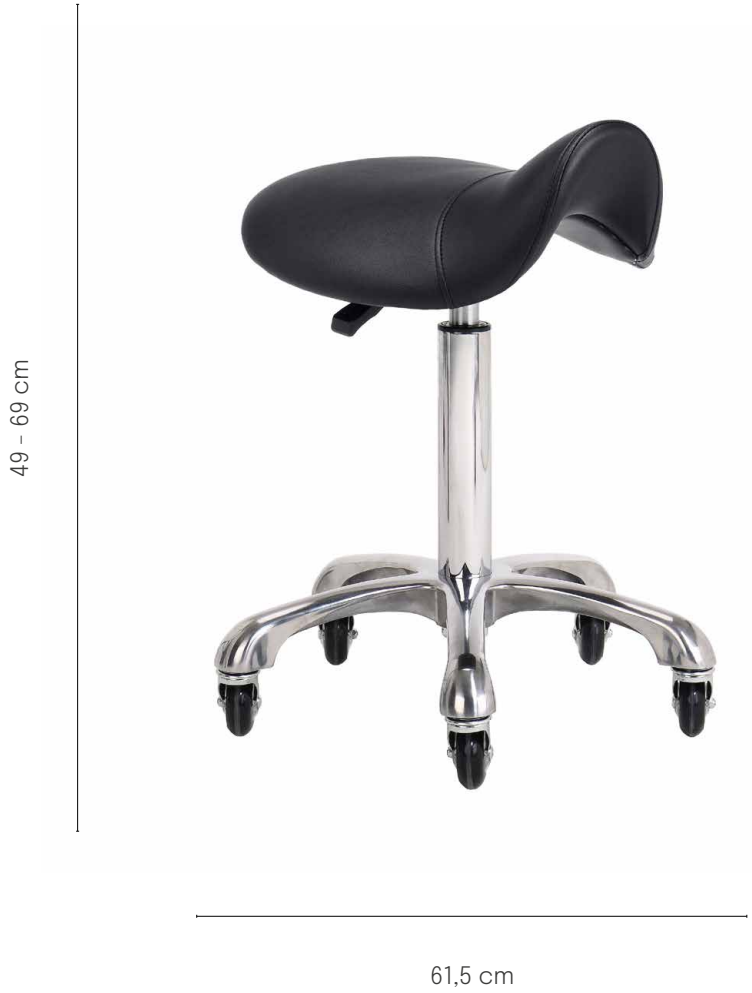

High-quality faux leather stool fire-retardant

1 Tabouret en similicuir haute qualité retardateur de flamme

Hochwertiges Kunstleder Hocker, feuerhemmend

Hair-resistant polyurethane wheels

2 Roues en polyuréthane résistantes aux cheveux

Haarbeständige Polyurethan-Räder

Height adjustable by gas piston

3 Réglable en hauteur par vérin à gaz

Höhenverstellbar mittels Gasdruckfeder



LEO

+ Technical Information
Scan QR code

1 **Five-star nylon base**
Piètement étoile à 5 branches en nylon
5-Stern-Fußkreuz aus Nylon

2 **Height adjustable by gas piston**
Réglable en hauteur par vérin à gaz
Höhenverstellbar mittels Gasdruckfeder

3 **Plastic wheels**
Roulettes en plastique
Kunststoffrollen



Upholstery
P. 258-259

NIL

+ Technical Information
Scan QR code

High-quality faux leather stool fire-retardant

1 Tabouret en similicuir haute qualité retardateur de flamme

Hochwertiges Kunstleder Hocker, feuerhemmend

Height adjustable by gas piston

2 Réglable en hauteur par vérin à gaz

Höhenverstellbar mittels Gasdruckfeder






SORRY, WE'RE
CLOSED



STORAG*E* ;
R*ANGEM***EN**T ;
STAURA**UM**

NOAH

+ Technical Information
Scan QR code



The Noah shelving unit combines storage, industrial design and a robust structure, ideal for barbershops and salons seeking to keep the space organised with character. It features metal elements and a lower compartment with door to store products and accessories discreetly.

L'étagère Noah associe rangement, design industriel et structure robuste, idéale pour les barber shops et salons de coiffure qui souhaitent garder l'espace organisé avec caractère. Elle intègre des éléments métalliques ainsi qu'un compartiment inférieur fermé par une porte pour ranger discrètement produits et accessoires.

Das Regal Noah verbindet Stauraum, industrielles Design und eine robuste Konstruktion – ideal für Barbiersalons und Friseursalons, die Ordnung mit Charakter verbinden möchten. Es verfügt über Metallelemente sowie ein unteres Fach mit Tür, in dem Produkte und Zubehör diskret aufbewahrt werden können.

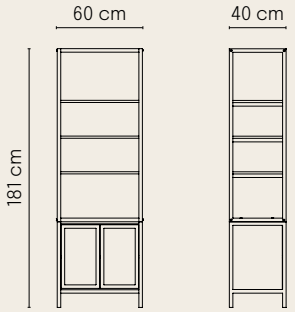



WALLY

+ Technical Information
Scan QR code

The Wally wall shelving unit combines storage, industrial design and practicality, ideal for barbershops and salons looking to optimise wall space. Its metal structure and mesh sides bring a robust, contemporary look, perfect for keeping products organised with style.

L'étagère Wally associe rangement mural, design industriel et praticité, idéale pour les barber shops et salons de coiffure qui souhaitent optimiser l'espace disponible sur les murs. Sa structure métallique et ses côtés en maille lui confèrent une finition robuste et contemporaine, parfaite pour organiser les produits avec style.

Das Wandregal Wally verbindet Stauraum, industrielles Design und Funktionalität – ideal für Barbiersalons und Friseursalons, die ihre Wandflächen optimal nutzen möchten. Die Metallstruktur und die seitlichen Gitterelemente verleihen ihm eine robuste und moderne Optik und sorgen dafür, dass Produkte stilvoll und übersichtlich organisiert werden können.

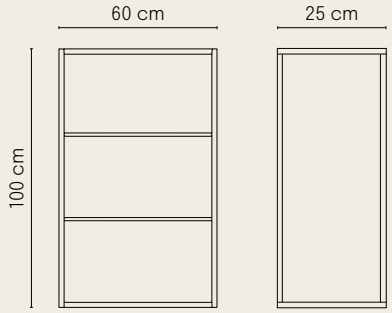





GINA

+ Technical Information
Scan QR code



The Gina wall shelving unit combines storage, organic design and visual lightness, ideal for barbershops and salons looking to optimise space with style. Its curved structure and shelves provide a practical and decorative solution for keeping products organised.

L'étagère Gina associe rangement mural, design organique et légèreté visuelle, idéale pour les barber shops et salons de coiffure qui souhaitent optimiser l'espace avec style. Sa structure courbée et ses étagères offrent une solution à la fois pratique et décorative pour garder les produits bien organisés.

Das Wandregal Gina verbindet Stauraum, organisches Design und optische Leichtigkeit. Es ist ideal für Barbiersalons und Friseursalons, die ihren Raum stilvoll optimieren möchten. Dank der geschwungenen Konstruktion und der Ablageflächen können Produkte nicht nur ordentlich organisiert, sondern auch dekorativ präsentiert werden.

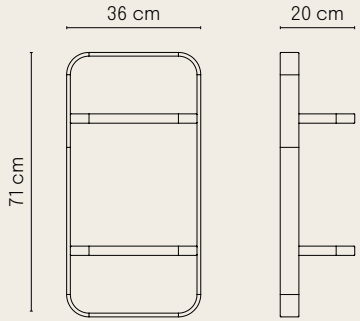



SIA

+ Technical Information
Scan QR code

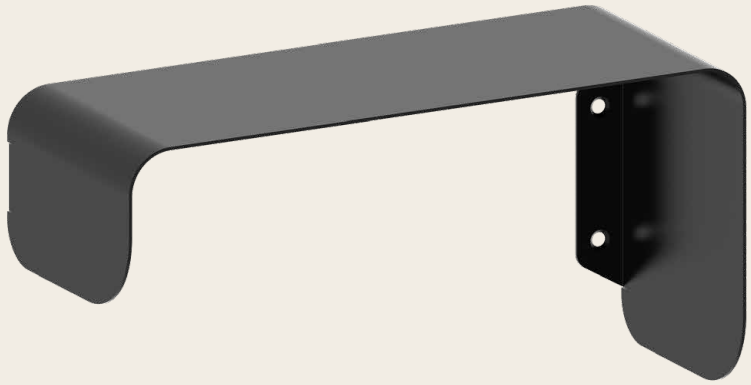

The Sia wall shelving unit combines storage, minimalist design and a modular format, ideal for organising everyday tools and products without overloading the space. Its design allows different wall compositions to be created, adapting to the needs of the salon with a practical and decorative solution.

L'étagère Sia associe rangement mural, design minimaliste et conception modulaire, idéale pour organiser les outils et les produits du quotidien sans surcharger l'espace. Son système permet de créer différentes compositions murales et de s'adapter aux besoins du salon grâce à une solution à la fois pratique et décorative.

Das Wandregal Sia verbindet Stauraum, minimalistisches Design und einen modularen Aufbau – ideal, um täglich benötigte Werkzeuge und Produkte übersichtlich zu organisieren, ohne den Raum optisch zu überladen. Das System ermöglicht unterschiedliche Wandkonfigurationen und passt sich mit einer praktischen und dekorativen Lösung flexibel an die Anforderungen des Salons an.

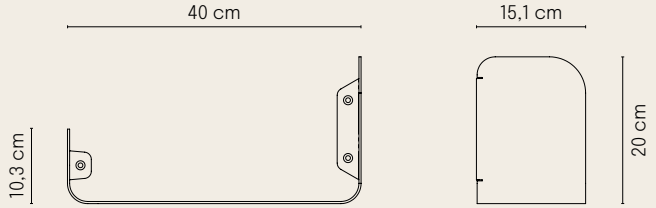



ACCESSORIES ;
ACCESSOIRES ;
ZUBEHÖR

KOLORA

+ Technical Information
Scan QR code





31 cm

Hair dye tray with working tools. Includes brush (31x5cm) and bowl with a capacity of 400 ml

1 Plateau pour coloration avec accessoires de travail. Comprend un pinceau (31 × 5 cm) et un bol d'une capacité de 400 ml

Färbeschale mit Arbeitszubehör. Inklusive Pinsel (31 × 5 cm) und Schale mit 400 ml Fassungsvermögen

Adjustable. 3 different grip sizes for wash units with various shapes and fittings

2 Adaptable. Trois tailles de fixation pour bac à shampoing, offrant différents niveaux d'ajustement et de maintien

Anpassbar. Drei Befestigungsgrößen für die Shampoo-Einheit mit unterschiedlicher Passform und Haltekraft

BUDDY

+ Technical Information
Scan QR code

1 **Respaldo lumbar para sillones lavacabezas**
Appui lombaire pour fauteuils de coiffure
Lendenstütze für Haarwaschsessel

Fire-retardant PVC vinyl.
Martindale 100.000 cycles

2 Similicuir PVC retardateur de flamme.
Martindale : 100 000 cycles

Flammhemmendes PVC-Kunstleder.
Martindale: 100.000 Zyklen

3 **Quick recovery high density foam**
Mousse haute densité compactée
Verdichteter hochdichter Schaumstoff



Upholstery
P. 258-259

BONNIE

+ Technical Information
Scan QR code

1 **Upholstered headrest cushion**
Coussin d'appui-tête rembourré
Gepolstertes Kopfstützenkissen

Fire-retardant PVC vinyl.
Martindale 100.000 cycles

2 Similicuir PVC retardateur de flamme.
Martindale : 100 000 cycles

Flammhemmendes PVC-Kunstleder.
Martindale: 100.000 Zyklen



3 **Quick recovery high density foam**
Mousse haute densité compactée
Verdichteter hochdichter Schaumstoff



48 cm

45 cm

JOKER

+ Technical Information
Scan QR code



1 **Upholstered footrest**
Repose-pieds rembourré
Gepolsterte Fußstütze

Fire-retardant PVC vinyl.
Martindale 100.000 cycles

1 Similicuir PVC retardateur de flamme.
Martindale : 100 000 cycles

Flammhemmendes PVC-Kunstleder.
Martindale: 100.000 Zyklen

2 **Quick recovery high density foam**
Mousse haute densité compactée
Verdichteter hochdichter Schaumstoff





REX

+ Technical Information
Scan QR code

1. **Manufactured in soft silicon**
Fabriquée en silicone souple
Aus weichem Silikon gefertigt

2. **Suction cups for attaching to ceramics**
Ventouses de fixation à la vasque
Saugnäpfe zur Befestigung am Waschbecken

3. **Supports Basil, Oliver, Jacob and Ralph**
Compatible avec Basil, Oliver, Jacob et Ralph
Kompatibel mit Basil, Oliver, Jacob und Ralph.



DEN

+ Technical Information
Scan QR code

1 **Manufactured in soft silicon**
Fabriquée en silicone souple
Aus weichem Silikon gefertigt

2 **Suction cups for attaching to ceramics**
Ventouses de fixation à la vasque
Saugnäpfe zur Befestigung am Waschbecken

Supports Charls, Basil, Ralph, Hera and Oliver

3 Compatible avec Charls, Basil, Ralph, Hera et Oliver

Kompatibel mit Charls, Basil, Ralph, Hera und Oliver



CHRIS

+ Technical Information
Scan QR code

Metal hair dryer holder with protective rubber ring

1 Porte-sèche-cheveux métallique avec protection en caoutchouc

Föhnhalter aus Metall mit Gummischutz

CHRIS B



CHRIS



JIM

+ Technical Information
Scan QR code

Aluminium hairdryer holder with protective rubber ring

1 Support pour sèche-cheveux en aluminium avec bande de protection en caoutchouc

Haartrocknerhalter aus Aluminium mit Schutzgummi

Aluminium bracket
2 Support en aluminium
Halterung aus Aluminium



FOOTREST ; REPOSE-PIEDS ; FUßSTÜTZEN



BROY



BAN



BACK



BODD

1 **Stainless steel structure**
Structure en acier inoxydable
Struktur aus Edelstahl

2 **Anti-slip eva rubber base**
Base en caoutchouc EVA antidérapant
Rutschfeste Basis aus EVA-Gummi

+ Technical Information
Scan QR code



DAN



MACK



TODD



TROY



GAN

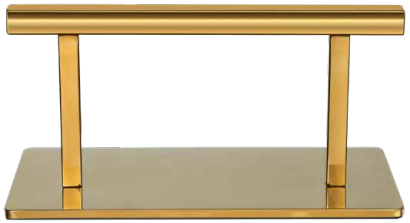

GODD

DEE

+ Technical Information
Scan QR code

1. **Tray made of aluminum, with non-slip rubber**
   Plateau en aluminium avec revêtement antidérapant en caoutchouc
   Ablage aus Aluminium mit rutschfester Gummiauflage

2. **Nylon base and wheels**
   Base et roulettes en nylon
   Basis und Rollen aus Nylon

3. **Adjustable stainless steel pole**
   Mât réglable en acier inoxydable
   Verstellbare Säule aus Edelstahl



MOE

+ Technical Information
Scan QR code



1 **Chrome-plated metal structure, height adjustable**
Structure métallique chromée, réglable en hauteur
Verchromte Metallstruktur, höhenverstellbar

2 **High-impact ABS tray, removable and height adjustable, with multiple holes and holders for color brushes**

Plateau amovible en ABS haute résistance, réglable en hauteur, avec plusieurs ouvertures et supports pour pinceaux de coloration

Herausnehmbare, höhenverstellbare Ablage aus hochschlagfestem ABS mit mehreren Öffnungen und Halterungen für Färbepinsel

3 **Integrated timer**
Minuterie intégrée
Integrierter Timer



BARBER POLE ;
POSTE DE BARBIER ;
BARBIER-ARBEITSPLATZ

E220-240 V / 50/60 Hz

+ Technical Information
Scan QR code

POL



POL



POL G



POL B



① **Stainless steel frame, clear acrylic and chrome-plated ABS heads**
Structure en acier inoxydable, acrylique transparent et embouts en ABS chromé
Struktur aus Edelstahl, transparentem Acryl und Endstücken aus verchromtem ABS


NO
MAY
BE

BARBER POLE ;
POSTE DE BARBIER ;
BARBIER-ARBEITSPLATZ

E220-240 V / 50/60 Hz

+ Technical Information
Scan QR code



PAULY



PAULY B

2 **Power cable: 1.5 meters**
Câble d'alimentation : 1,5 m
Netzkabel: 1,5 m

3 **Suitable for indoor and covered outdoor use**
Adapté à une utilisation en intérieur et en extérieur sous abri
Geeignet für den Innenbereich sowie für überdachte Außenbereiche

+ Technical Information
Scan QR code

PABLO

+ Technical Information
Scan QR code

PAUL



PABLO



PABLO B



PAUL

4 **Moisture-resistant**
Résistant à l'humidité
Feuchtigkeitsbeständig.

5 **Built-in swivel LED light**
Éclairage LED intégré avec fonction rotative
Integrierte LED-Beleuchtung mit Drehfunktion

PAVEL

+ Technical Information
Scan QR code

1 **Black metal body and transparent PTE outer cylinder**
Corps en métal noir et cylindre extérieur transparent en PTE
Schwarzer Metallkörper und transparenter Außenzylinder aus PTE

2 **Quality LED lights**
Éclairage LED de qualité
Hochwertige LED-Beleuchtung

3 **2 switches on the bottom base**
2 interrupteurs sur la base inférieure
2 Schalter an der Unterseite der Basis



180 cm



120/220V / 50/60Hz

34 cm

AXEL

+ Technical Information
Scan QR code



1 **UV towel warmer and steriliser**
Chauffe-serviettes et stérilisateur par lumière UV
Handtuchwärmer und -sterilisator mit UV-Licht



2 **Volume:** 6,6l
Power: 200W
Voltage: 220-240V/50-60Hz
Temperature: 80°C +/- 10°C

HANK

+ Technical Information
Scan QR code

220-240V/50-60Hz



28 cm

45 cm

1. **UV towel warmer and steriliser**
Chauffe-serviettes et stérilisateur par lumière UV
Handtuchwärmer und -sterilisator mit UV-Licht

2. **Operating Method: UV Light + Ozone + Heat**
Mode de fonctionnement : lumière UV + ozone + chaleur
Funktionsweise: UV-Licht + Ozon + Wärme

3. **Capacity: 10.6L**
Capacité : 10,6 L
Fassungsvermögen: 10,6 L

4. **With 1 shelve and water tray**
Avec 1 étagère et un bac de récupération d'eau
Mit 1 Ablage und Wasserauffangschale

IVAR

+ Technical Information
Scan QR code

1. **Capacity up to 72 towels**
Capacité jusqu'à 72 serviettes
Fassungsvermögen für bis zu 72 Handtücher

2. **Capacity 18L**
Capacité : 18 L
Fassungsvermögen: 18 L

3. **Power: 200W**
Puissance : 200 W
Leistung: 200 W



34 cm

45 cm

JAX

+ Technical Information
Scan QR code

1. **It quickly warms up towels**
   Chauffe rapidement les serviettes
   Erwärmt Handtücher schnell

2. **Capacity up to 9 towels**
   Capacité jusqu'à 9 serviettes
   Fassungsvermögen für bis zu 9 Handtücher

3. **Auto power-off safety function**
   Fonction de sécurité avec arrêt automatique
   Sicherheitsfunktion mit automatischer Abschaltung



21,5 cm

30 cm

CIRO

+ Technical Information
Scan QR code

CIRO W



11 cm

35 cm

Ultraviolet light sterilizer, suitable for manicure and pedicure tools such as scissors, brushes, and plastic materials

1 Stérilisateur à lumière ultraviolette, adapté aux accessoires de manucure et de pédicure tels que ciseaux, brosses et matériel en plastique

UV-Sterilisator, geeignet für Maniküre- und Pediküreutensilien wie Scheren, Bürsten und Kunststoffmaterialien

CIRO B



ALDO

+ Technical Information
Scan QR code

1. **Portable facial steamer**
Vaporisateur facial portable
Mobiler Gesichtsverdampfer

2. **Adjustable height: customizable height for better work arrangement**
Réglable en hauteur pour s'adapter à la position de travail
Höhenverstellbar für eine optimale Anpassung an die Arbeitsposition

3. **Cross-shaped base with 4 polyurethane wheels**
Piètement en croix avec 4 roulettes en polyuréthane
Kreuzfuß mit 4 Polyurethanrollen





ALDO W

110 cm

ALDO B



57 cm

CATTY

+ Technical Information
Scan QR code



53 cm

30 cm

1. **Automatic hair vacuum**
   Aspirateur automatique de cheveux
   Automatischer Haarsauger

2. **Automatic mode switch, manual or off with light indicator**
   Interrupteur avec modes automatique, manuel ou arrêt, et indicateur d'état LED
   Schalter für Automatik-, Manuell- oder Aus-Modus sowie LED-Statusanzeige

3. **High denisty filter**
   Filtre haute densité
   Hochdichtefilter



18 cm

CARPETS ; TAPIS ; MATTEN

+ Technical Information
Scan QR code

LAYLA



LAYLA



MILLIE

1 **Anti-fatigue mat, which helps prevent pain and promotes good posture**
Tapis anti-fatigue qui aide à prévenir les douleurs et favorise une bonne posture
Anti-Ermüdungsmatte, die Beschwerden vorbeugt und eine gesunde Körperhaltung unterstützt

+ Technical Information
Scan QR code

MILLIE



MILLIE

2 **High-density injected PU foam and hard anti-slip, 16mm surface. Rounded corners**
Intérieur en mousse PU injectée haute densité de 16 mm d'épaisseur, avec bords arrondis
Innenausstattung aus 16 mm dickem, hochdichtem, eingespritztem PU-Schaum mit abgerundeten Kanten

BEE

Discover this product in a real barbershop on **P. 5-7**

+ Technical Information
Scan QR code

AC 165-265V 110mA/ 230mA

1. **Hexagonal ceiling LED lamp**
   Lampe LED hexagonale de plafond
   Sechseckige LED-Deckenleuchte

2. **Assembly via elbow joints**
   Montage à l'aide de raccords coudés
   Montage mittels Winkelverbindern

3. **Polycarbonate structure with metal reinforcements**
   Structure en polycarbonate avec renforts métalliques
   Struktur aus Polycarbonat mit Metallverstärkungen

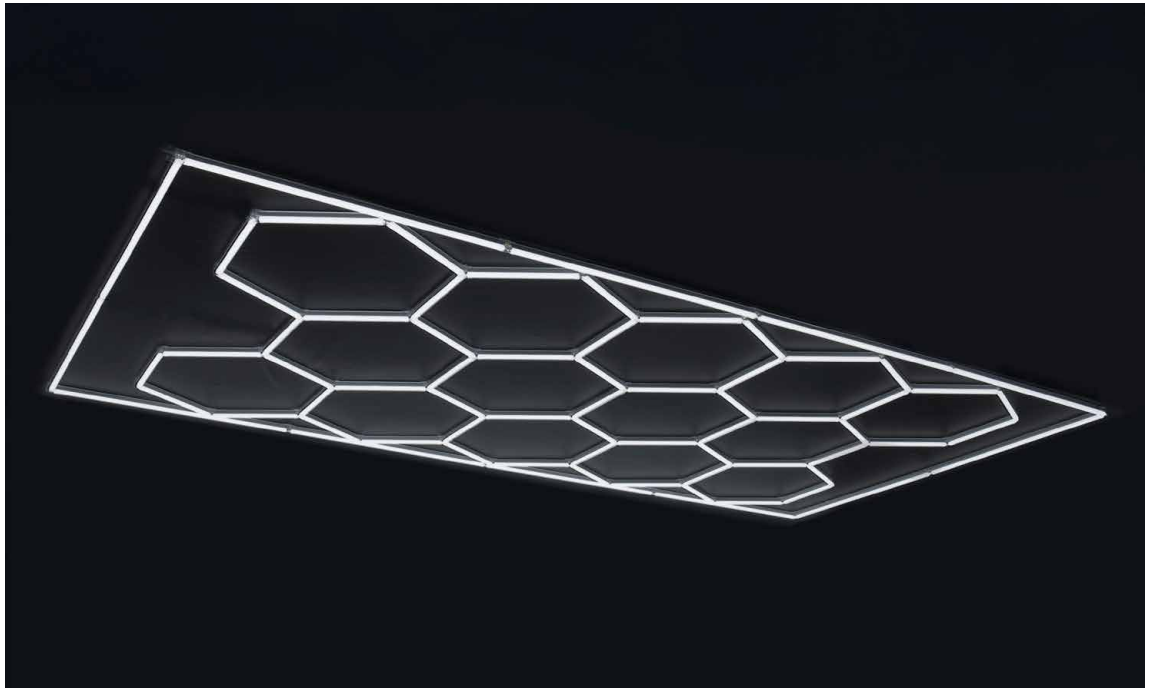

BRENDA

+ Technical Information
Scan QR code

Transparent PVC cover with black faux leather edging for chairs and armchairs. Ideal for protecting and preserving your salon furniture

1 Housse transparente en PVC avec bordure en similicuir noir pour chaises et fauteuils. Idéale pour protéger et préserver le mobilier de votre salon

Transparente PVC-Schutzhülle mit schwarzer Kunstleder-Einfassung für Stühle und Sessel. Ideal zum Schutz und zur Pflege Ihrer Salonmöbel





Various formats to fit our armchair models

2 Différents formats pour s'adapter à nos modèles de fauteuils

Verschiedene Größen, passend zu unseren Sesselmodellen



AETHER MICRO MIST

+ Technical Information
Scan QR code



1

Includes aromatherapy diffuser, 2 caps, 2 bands, suction cup holder for the mist hose and wrap system for hand treatments

Comprend un diffuseur d'aromathérapie, 2 bonnets, 2 bandeaux, un support à ventouse pour le tuyau de diffusion et un système enveloppant pour les soins des mains

Inklusive Aromatherapie-Diffusor, 2 Hauben, 2 Bändern, Saugnapfhalterung für den Diffusionsschlauch sowie einem umschließenden System für Handbehandlungen



6 different treatment programmes:
Open Mist, Scalp Care, Hair Care, Colour, Perm and Hand Care

2

Innovative nano-ion micro-mist system that replaces conventional steam, helping product absorption and improving the effectiveness of hair treatments

Système innovant de microdiffusion par nano-ions qui remplace la vapeur traditionnelle, favorise l'absorption des produits et améliore l'efficacité des soins capillaires

Innovatives Mikrodiffusionssystem mit Nanoionen, das herkömmlichen Dampf ersetzt, die Aufnahme der Produkte unterstützt und die Wirksamkeit von Haarbehandlungen verbessert



ARI

+ Technical Information
Scan QR code

1 **Work tray that attaches to the base of the chair**
Plateau de travail avec fixation sur la base du fauteuil
Arbeitsablage mit Befestigung am Stuhlsockel

2 **Non-slip rubber for the tray**
Revêtement antidérapant en caoutchouc pour le plateau
Rutschfeste Gummiauflage für die Ablage





JILLY

+ Technical Information
Scan QR code

1 **Seat booster**
Rehausseur de siège
Sitzerhöhung

2 **High-density foam**
Mousse haute densité
Hochdichter Schaumstoff





UPHOLSTERY ;
TAPISSERIE ;
POLSTERUNG

Customize your style
Upholstery available
Scan QR code



Our barber shop furniture offers a wide variety of upholstery options designed to suit your style and the identity of your business. We offer a range of high-quality materials, colours and textures that are resistant to daily wear and tear and easy to maintain. Each upholstery option can be customised to create a unique atmosphere, combining comfort, durability and design, so that your barber shop reflects character, professionalism and distinction.

Notre mobilier de barbier offre un large choix de revêtements conçus pour s'adapter à votre style et à l'identité de votre établissement. Nous proposons différents matériaux, coloris et textures de haute qualité, résistants à un usage quotidien et faciles à entretenir. Chaque revêtement peut être personnalisé afin de créer une ambiance unique, en combinant confort, durabilité et design, pour que votre barber shop reflète caractère, professionnalisme et distinction.

Unsere Barbiermöbel bieten eine große Auswahl an Bezügen, die sich an Ihren Stil und die Identität Ihres Geschäfts anpassen lassen. Zur Verfügung stehen verschiedene hochwertige Materialien, Farben und Texturen, die für den täglichen Einsatz ausgelegt und pflegeleicht sind. Jeder Bezug kann individuell gestaltet werden, um ein einzigartiges Ambiente zu schaffen, das Komfort, Langlebigkeit und Design vereint und Ihrem Barbiersalon Charakter, Professionalität und Exklusivität verleiht.



OVERVIEW ;
APERÇU ;
ÜBERBLICK



P.42 Check



P.43 Dave



P.44 Karl



P.46 Bart



P.47 Joey



P.48 Prince



P.50 Silvia



P.51 Asher



P.52 Mark



P.53 Flint G



P.56 Clint



P.58 Kirk



P.60 Serge



P.62 Jones



P.64 Hugo



P.68 Duk



P.74 Chloe



P.75 Loris



P.76 Dora



P.78 Bertie



P.79 Christy



P.80 Cindy



P.81 Misty



P.82 Horace



P.83 Gat



P.86 Alya



P.90 Lyra



P.91 Anouk

OVERVIEW ; APERÇU ; ÜBERBLICK



P.92 Ocean



P.93 Hydra



P.94 Egan



P.96 Eyra



P.97 Noor



P.99 Bardo



P.104 Jordan



P.105 Ralph



P.106 Oliver



P.107 Lee



P.108 Noe



P.109 Jacob



P.112 Basil



P.113 E-Basil



P.114 Charls



P.115 Yannik



P.116 Hera



P.119 Hera Massage



P.120 Dax



P.123 Aether bed



P.126 Oke 5



P.128 Dylan



P.130 Thierry



P.132 Dora X



P.132 Loris X



P.132 Chloe X



P.136 Adrian



P.137 Cora



P.138 Rook



P.140 Earl

OVERVIEW ; APERÇU ; ÜBERBLICK



P.141 Erin



P.142 Dysy



P.146 Porto



P.148 Finch



P.149 Pam



P.150 Dock



P.153 Rimbo



P.156 Bobbie



P.157 Patrick



P.158 Zoel



P.159 Roger



P.160 Oke 98 Collection



P.160 Oke B Collection



P.160 Oke BR Collection



P.166 Poppy



P.168 Nara



P.169 Vega



P.171 Richard



P.172 Dafne



P.173 Nicole



P.174 Rob



P.176 Logan



P.177 Pur



P.178 Jules Collection



P.180 William Collection



P.184 Jade



P.185 Ciara



P.186 Lark



P.189 Bran



P.190 Rim

OVERVIEW ; APERÇU ; ÜBERBLICK



P.191 Rec



P.192 Loop



P.195 Raf



P.196 Sayo



P.202 Vitus



P.203 Lenny



P.204 Jet



P.207 Adam



P.209 Alan



P.212 Twin



P.213 Gordon



P.214 Ian



P.215 Leo



P.216 Nil



P.220 Noah



P.221 Wally



P.222 Gina



P.223 Sia



P.226 Dafne



P.227 Buddy



P.228 Bonnie



P.229 Joker



P.230 Rex



P.231 Den



P.232 Chris



P.233 Jim



P.234 Footrest



P.236 Dee



P.237 Moe



P.238 Pol



P.238 Pol G



P.238 Pol B



P.239 Pablo



P.239 Pablo



P.239 Paul



P.240 Pauly



P.240 Pauly B



P.242 Pavel



P.243 Axel



P.244 Hank



P.245 Ivar



P.246 Jax



P.247 Ciro



P.248 Aldo



P.249 Catty



P.250 Layla



P.251 Dory

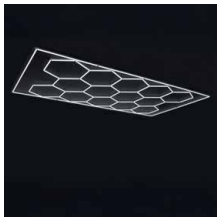

P.252 Bee



P.253 Brenda



P.255 Aether
Micro Mist



P.256 Ari



P.257 Jilly

ABOUT US ;
À PROPOS *DE NOUS* ;
ÜBER *UNS*

At Mirplay Salon, we have spent years specialising in the design and manufacture of furniture for barbershops and hairdressing salons. We have first-hand knowledge of the needs of professionals in the sector, which is why we create solutions with a style that makes all the difference. We offer versatile collections that suit all salon styles: classic, modern, industrial or minimalist. All our furniture is designed to maximise client comfort and professional efficiency. Our commitment is clear: to help you furnish your barbershop or hairdressing salon with functional, attractive and durable furniture that can withstand the demands of your day-to-day business.

Chez Mirplay Salon, nous nous sommes spécialisés depuis des années dans la conception et la fabrication de mobilier destiné aux salons de coiffure et aux barbiers. Nous connaissons parfaitement les besoins des professionnels du secteur, c'est pourquoi nous créons des solutions dont le style fait toute la différence. Nous proposons des collections polyvalentes qui s'adaptent à tous les styles de salons : classique, moderne, industriel ou minimaliste. Tous nos meubles sont conçus pour optimiser le confort des clients et l'efficacité des professionnels. Notre engagement est clair : vous aider à aménager votre salon de coiffure ou votre barbier avec un mobilier fonctionnel, esthétique et durable, capable de résister aux exigences de votre activité quotidienne.

Bei Mirplay Salon haben wir uns seit Jahren auf die Entwicklung und Herstellung von Möbeln für Friseur- und Barbershops spezialisiert. Wir kennen die Bedürfnisse der Fachleute in dieser Branche aus erster Hand, weshalb wir Lösungen mit einem Stil entwickeln, der den entscheidenden Unterschied ausmacht. Wir bieten vielseitige Kollektionen, die zu allen Salonstilen passen: klassisch, modern, im Industrial-Stil oder minimalistisch. Alle unsere Möbel sind darauf ausgelegt, den Komfort für die Kunden und die Effizienz der Fachkräfte zu maximieren. Unser Ziel ist klar: Wir möchten Ihnen dabei helfen, Ihren Friseur- oder Barbershop mit funktionalen, attraktiven und langlebigen Möbeln auszustatten, die den Anforderungen Ihres täglichen Geschäftsbetriebs standhalten.



Personal service
Service personnalisé
Persönlicher Service

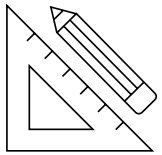

Personal Formula
Formule personnalisée
Persönliche Formel

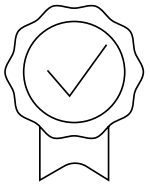

Affordable quality
Une qualité à un prix abordable
Erschwingliche Qualität

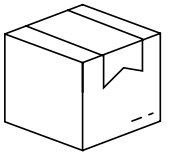

Stock available
En stock
Auf Lager

The images in this catalogue are not contractually binding. They are for illustrative purposes only and may not correspond exactly to the product. The images shown in this catalogue are the property of Mobles Mir i Equipaments. © copyright Mirplay. All rights reserved. No part of this publication may be reproduced, stored in a retrieval system or transmitted in any form or by any means, whether electronic, mechanical, photocopying, recording or otherwise, without the permission of Mirplay.

Les images figurant dans ce catalogue ne sont pas contractuelles. Elles sont fournies à titre indicatif uniquement et peuvent ne pas correspondre exactement au produit. Les images présentées dans ce catalogue sont la propriété de Mobles Mir i Equipaments. © Mirplay. Tous droits réservés. Aucune partie de cette publication ne peut être reproduite, stockée dans un système d'archivage ou transmise sous quelque forme ou par quelque moyen que ce soit, qu'il soit électronique, mécanique, par photocopie, enregistrement ou autre, sans l'autorisation de Mirplay.

Die Abbildungen in diesem Katalog sind nicht vertraglich bindend. Sie dienen lediglich der Veranschaulichung und entsprechen möglicherweise nicht genau dem Produkt. Die in diesem Katalog gezeigten Abbildungen sind Eigentum von Mobles Mir i Equipaments. © Copyright Mirplay. Alle Rechte vorbehalten. Kein Teil dieser Veröffentlichung darf ohne die Genehmigung von Mirplay vervielfältigt, in einem Abrufsystem gespeichert oder in irgendeiner Form oder mit irgendwelchen Mitteln – sei es elektronisch, mechanisch, durch Fotokopieren, Aufzeichnen oder auf andere Weise – übertragen werden.

EN16139:2025 - Furniture. Strength, durability and safety. Requirements and test methods for seating intended for non-domestic use.

CE/ UKCA - Essential health, safety and environmental protection requirements laid down by the European Union and the United Kingdom.

REACH - Registration, Evaluation, Authorisation and Restriction of chemical substances and mixtures.

EN1021-1:2014 - Furniture. Assessment of the flammability of upholstered furniture. Part 1: Ignition source: burning cigarette.

EN1021-2:2014 - Furniture. Assessment of the flammability of upholstered furniture. Part 2: Ignition source: flame equivalent to a match.

BS5852 - Test methods for assessing the flammability of upholstered seats using slow-burning and flame ignition sources.

BS 7176:2007+A1:2011 - Specification relating to the ignition resistance of upholstered furniture intended for seating in non-domestic settings, based on the testing of material assemblies.

ISO 12947 - Textiles – Determination of the abrasion resistance of fabrics using the Martindale method – Part 2: Determination of specimen breakage

CERTIFIED
ISO 9001
ISO 14001

FSC
www.fsc.org
FSC® C173165
The mark of responsible forestry

Mirplay Head office

Pol. Ind. La Maiola
BP-4313 Punt Km 28.7
08279 Avinyó, Barcelona
T +34 938 124 452

info@mirplaysalon.com

www.mirplaysalon.com

Mirplay®
salon

Designed by Mirplay© 2027


Mi
salon
www.mirplaysalon.com