

SOULFUL SPACES

Professional furniture for barbershops & hair salons

Mirplay®
salon

ESPAÑOL – ENGLISH – ITALIANO

PROFESSIONAL **FURNITURE** *FOR* BARBERSHOPS *&* HAIR SALONS

#2027 EDITION

Mirplay®
salon

INDEX

32 **Nuestros productos**
Our products
I nostri prodotti

38 **Garantía**
Warranty
Garanzia

40 **Sillones de barbero**
Barber chair
Poltrone da barbiere

70 **Sillones de corte**
Styling chairs
Poltrone acconciatura

100 **Lavacabezas**
Shampoo units
Lavatesta

124 **Recepciones y esperas**
Reception and waiting areas
Reception e attese

154 **Tocadores**
Styling units
Postazioni di lavoro

200 **Carros**
Trolleys
Carrelli

210 **Taburetes**
Stools
Sgabelli

218 **Almacenamiento**
Storage
Organizzazione

224 **Complementos**
Accessories
Accessori

258 **Tapizados**
Upholstery
Rivestimenti



SHAPES DEFINE THE EXPERIENCE

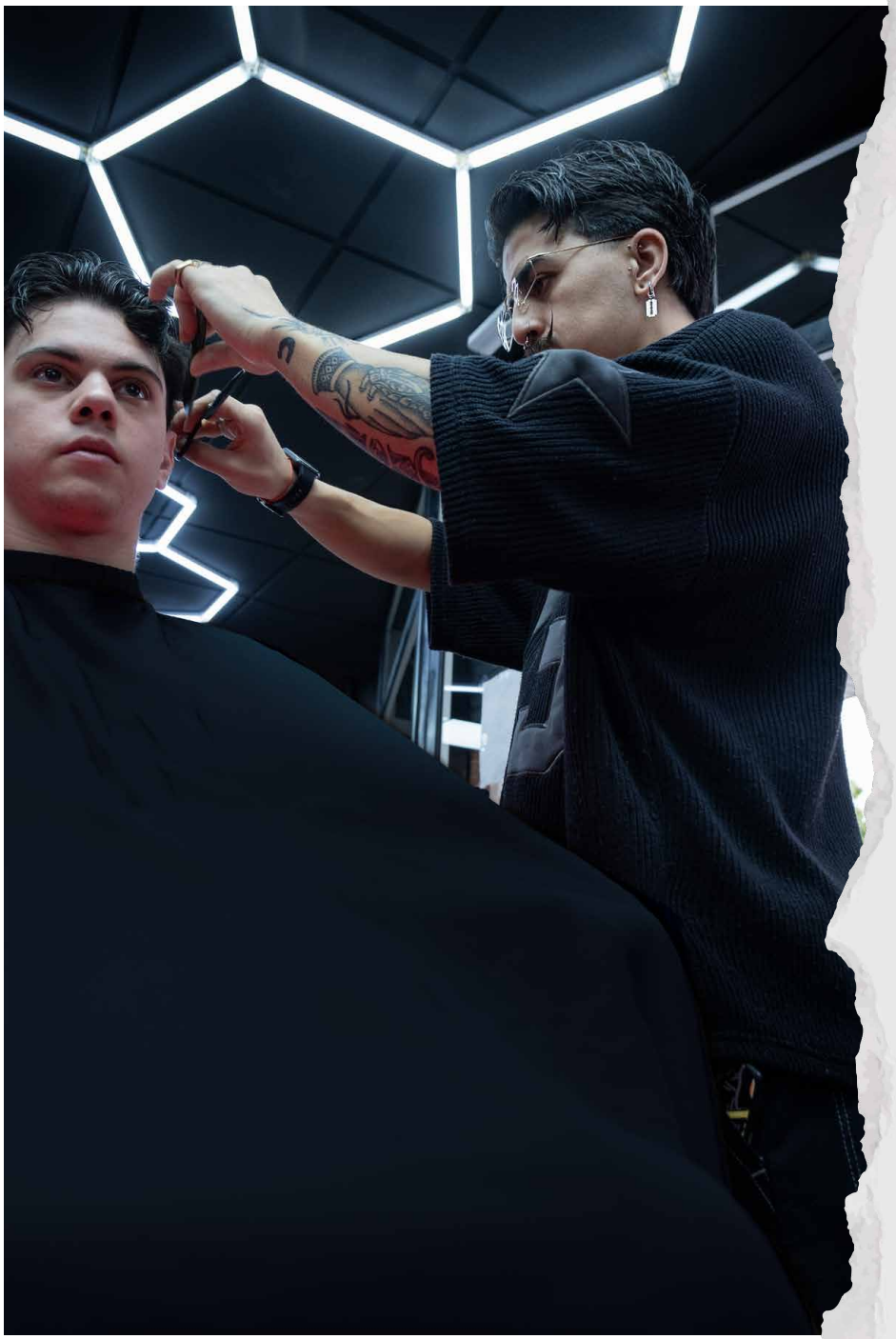

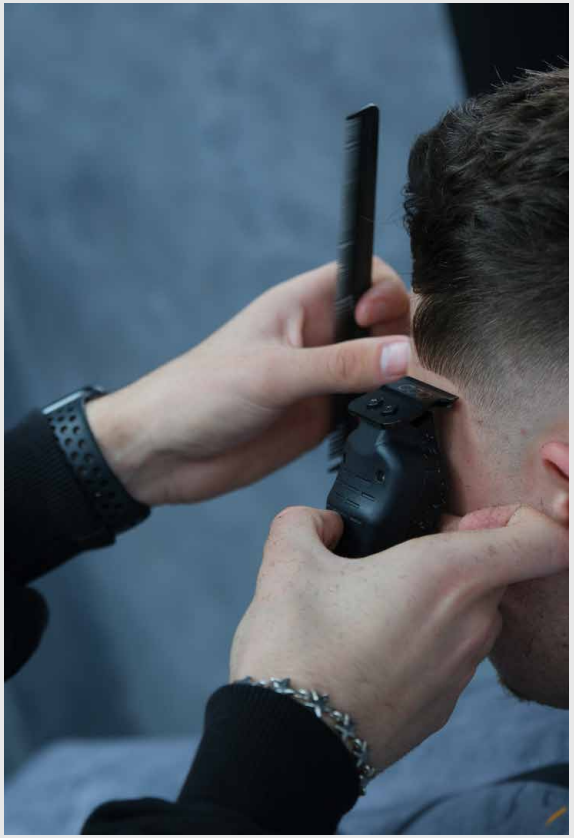

STYLING *1*; **CLEAN** GEO**METRIC**

La barbería de Andrés tiene una identidad muy clara: tonos oscuros, luz cuidada y una atmósfera que impone carácter desde el primer momento. El mobiliario de Mirplay se integra con naturalidad en ese lenguaje visual, aportando comodidad y funcionalidad al trabajo diario sin alterar la estética contemporánea del espacio.

Andrés's barbershop has a very distinct identity: dark tones, carefully curated lighting and an atmosphere that makes a strong impression from the moment you walk in. Mirplay's furniture blends seamlessly into this visual aesthetic, offering comfort and functionality for day-to-day work without detracting from the space's contemporary look.

La barberia di Andrés ha un'identità ben definita: tonalità scure, un'illuminazione curata e un'atmosfera che colpisce fin dal primo momento. L'arredamento Mirplay si integra con naturalezza in questo linguaggio visivo, apportando comfort e funzionalità al lavoro quotidiano senza alterare l'estetica contemporanea dello spazio.

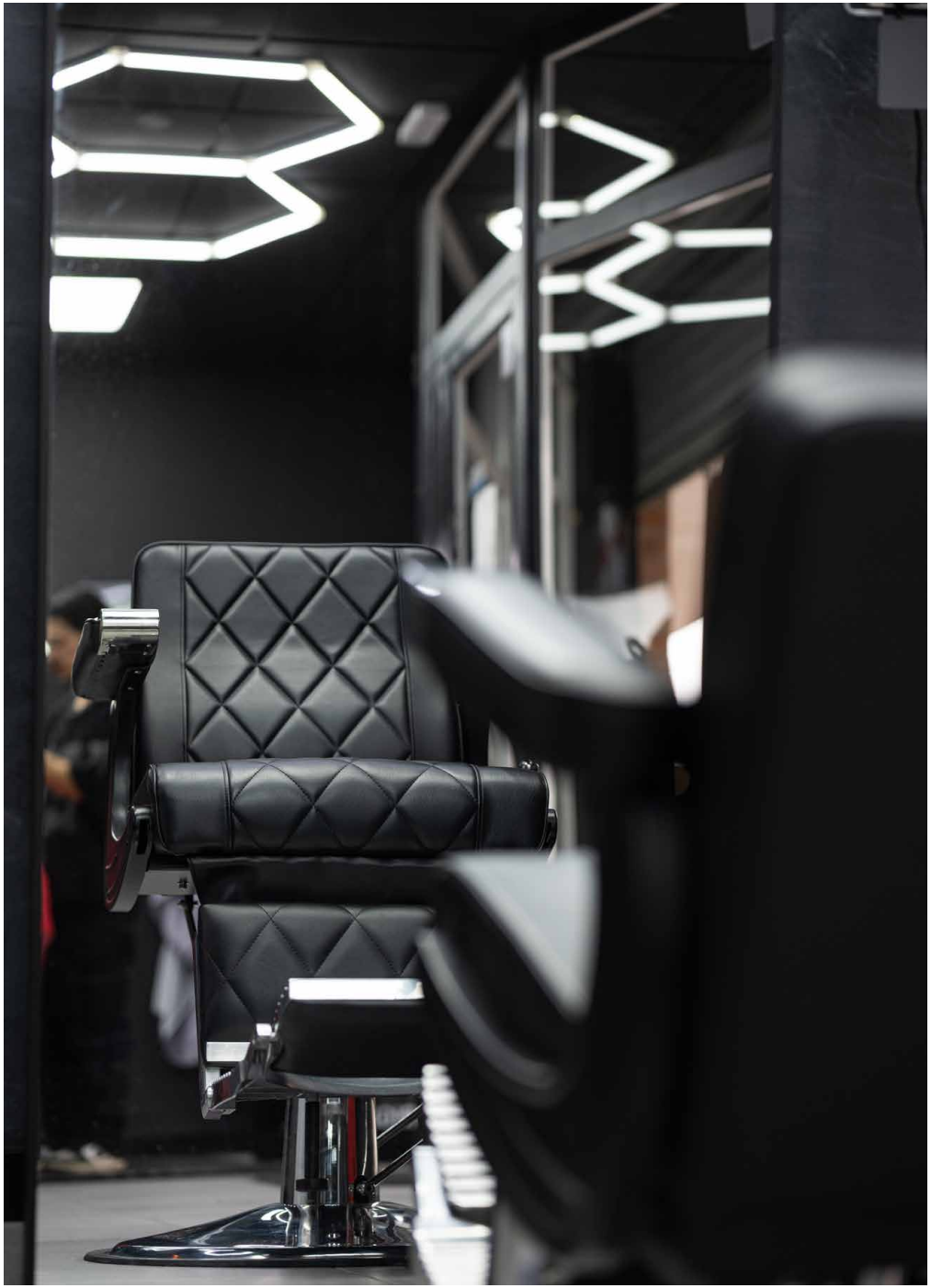



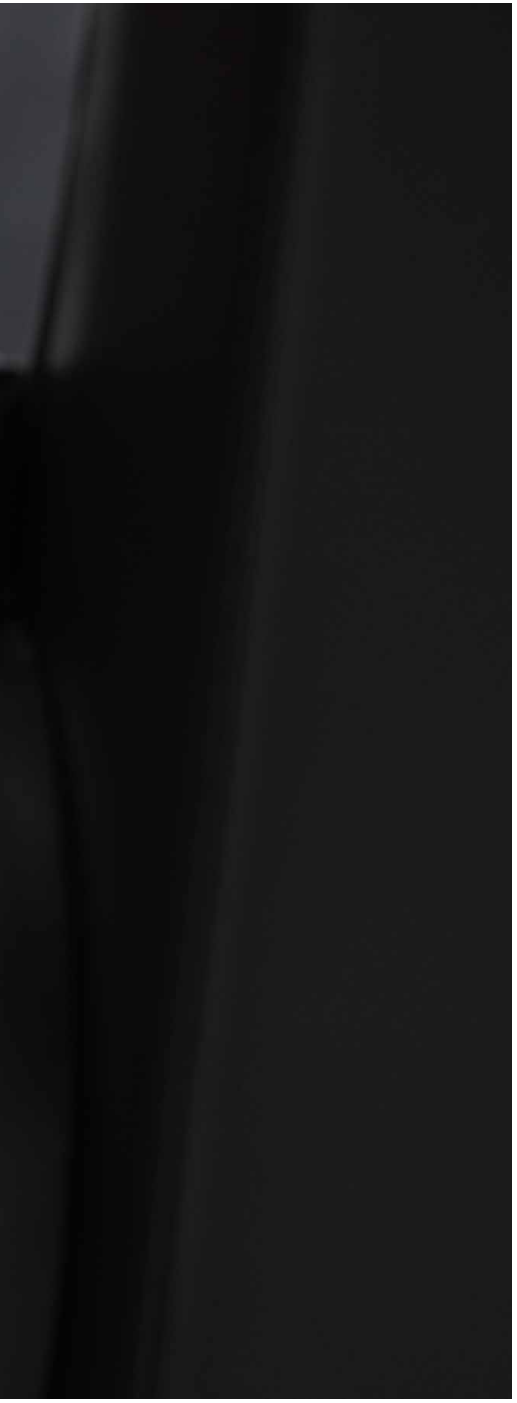

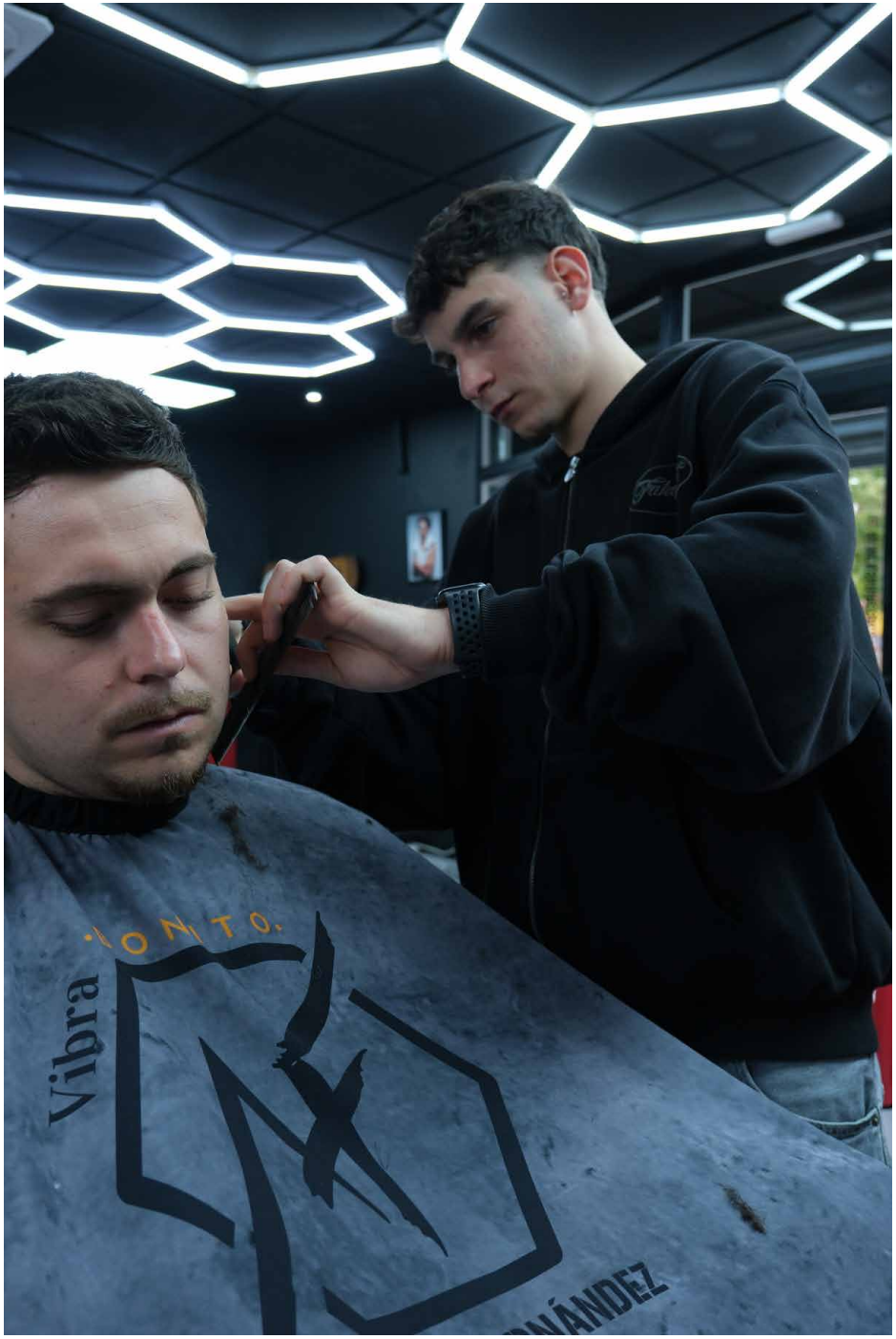

STYLING *1*; **CLEAN** GEO**METRIC**

Sillones de barbero_ Barber chair_
Poltrone da barbiere **DAVE** (P. 43)

Complementos_Accessories_
Accessori **BEE** (P. 252)

Aquí todo está al servicio del corte, del cliente y del ritmo del equipo. Un salón masculino, sobrio y con carácter, donde la personalidad del espacio se percibe desde el primer momento.

Here, everything is geared towards the haircut, the customer and the team's rhythm. A masculine, understated salon with character, where the space's personality is evident from the moment you walk in.

Qui tutto è al servizio del taglio, del cliente e del ritmo del team. Un salone maschile, sobrio e di carattere, dove la personalità dell'ambiente si percepisce fin dal primo momento.

CLASS *N*EVER GOES *OUT*

En Efímero siempre pasan cosas. Clientes que entran y salen, conversaciones, máquinas en marcha, miradas al espejo y cortes que no se detienen. En medio de ese movimiento, los sillones de Mirplay acompañan el ritmo diario con comodidad, presencia y carácter.

At Efímero, there is always something happening. Clients coming and going, conversations, clippers running, glances in the mirror and cuts that never stop. In the middle of that movement, Mirplay's barber chairs support the pace of the day with comfort, presence and character.

Da Efímero succede sempre qualcosa. Clienti che entrano ed escono, conversazioni, macchinette in funzione, sguardi allo specchio e tagli che non si fermano. In mezzo a questo movimento, le poltrone Mirplay accompagnano il ritmo quotidiano con comfort, presenza e carattere.




60

Sillones de barbero_ Barber chair_
Poltrone da barbiere **CLINT BR** (P. 56)

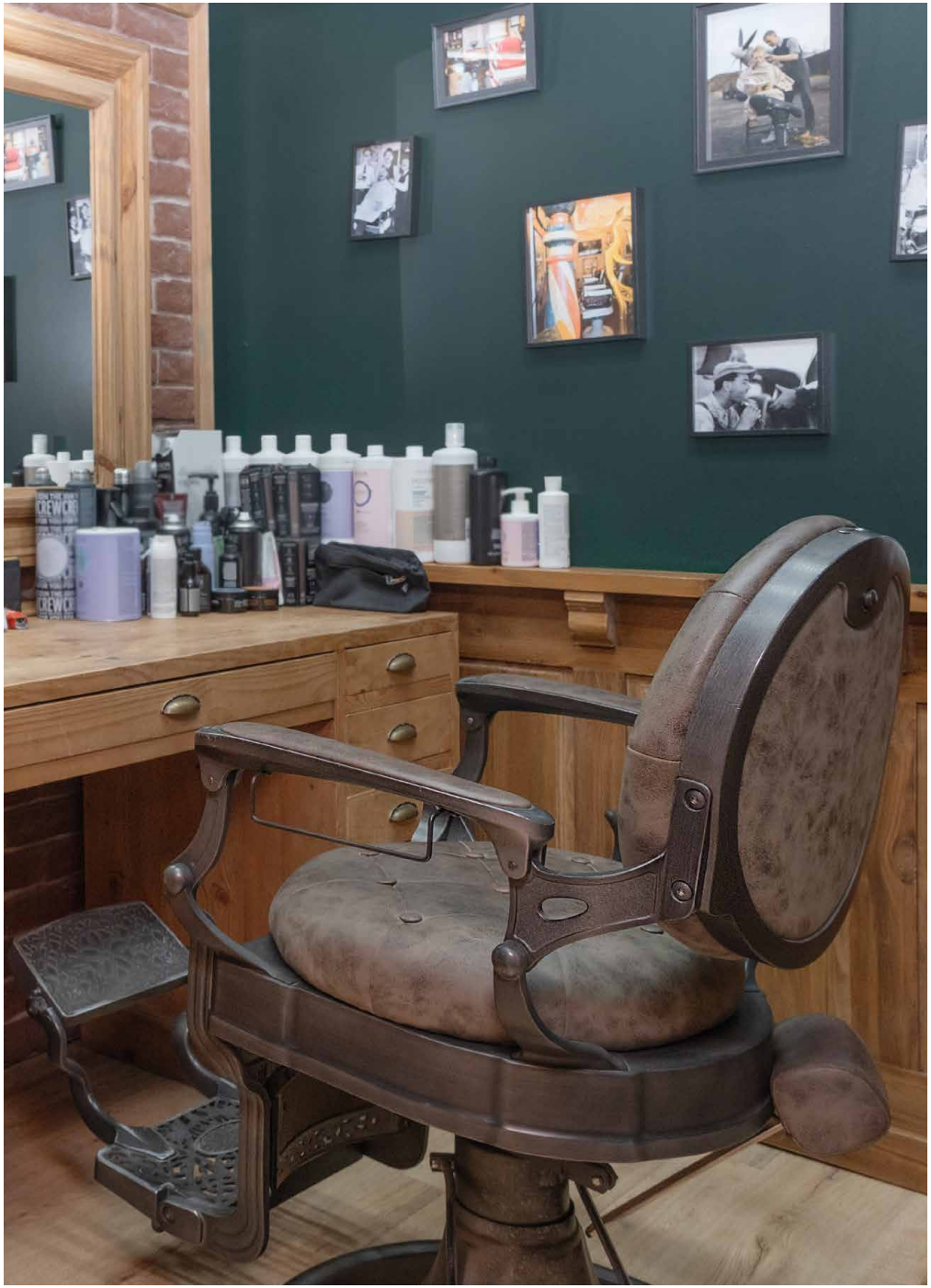



La madera y los acabados del mobiliario ayudan a crear un espacio cálido, auténtico y lleno de energía. Una barbería con ritmo y una estética pensada para acompañar cada jornada de trabajo.

The wood and finishes of the furniture help to create a warm, authentic space full of energy. A barbershop with a lively atmosphere and an aesthetic designed to complement every working day.

Il legno e le finiture degli arredi contribuiscono a creare uno spazio accogliente, autentico e pieno di energia. Un barbiere dal ritmo vivace e dall'estetica pensata per accompagnare ogni giornata di lavoro.







BEAUTY NEEDS ITS OWN SPACE



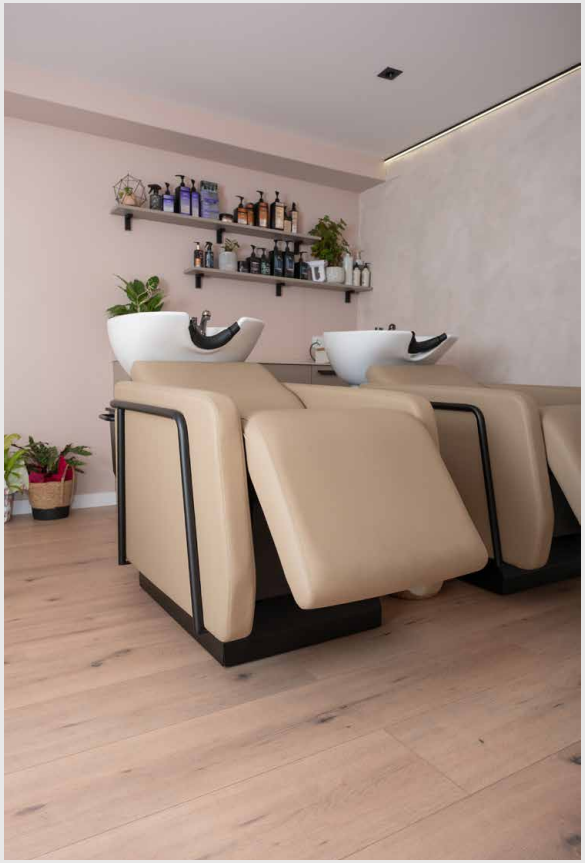

Diana imaginaba un salón donde los clientes pudieran hacer una pausa en el ritmo diario. En Maho Estilistes, la luz, los tonos suaves y cada detalle del mobiliario crean una atmósfera tranquila, elegante y acogedora. Los lavacabezas, las sillas y los espejos de Mirplay forman parte de ese equilibrio: no buscan llamar la atención, simplemente hacen que todo fluya.

Diana envisaged a salon where clients could take a break from the daily grind. At Maho Estilistes, the light, the soft tones and every detail of the furnishings create a calm, elegant and welcoming atmosphere. The Mirplay wash units, chairs and mirrors are part of that balance: they don't seek to draw attention to themselves, they simply allow everything to flow.

Diana immaginava un salone dove i clienti potessero prendersi una pausa dalla routine quotidiana. Da Maho Estilistes, la luce, i toni tenui e ogni dettaglio dell'arredamento creano un'atmosfera tranquilla, elegante e accogliente. I lavatesta, le poltrone e gli specchi di Mirplay contribuiscono a questo equilibrio: non cercano di attirare l'attenzione, ma semplicemente rendono tutto armonioso.

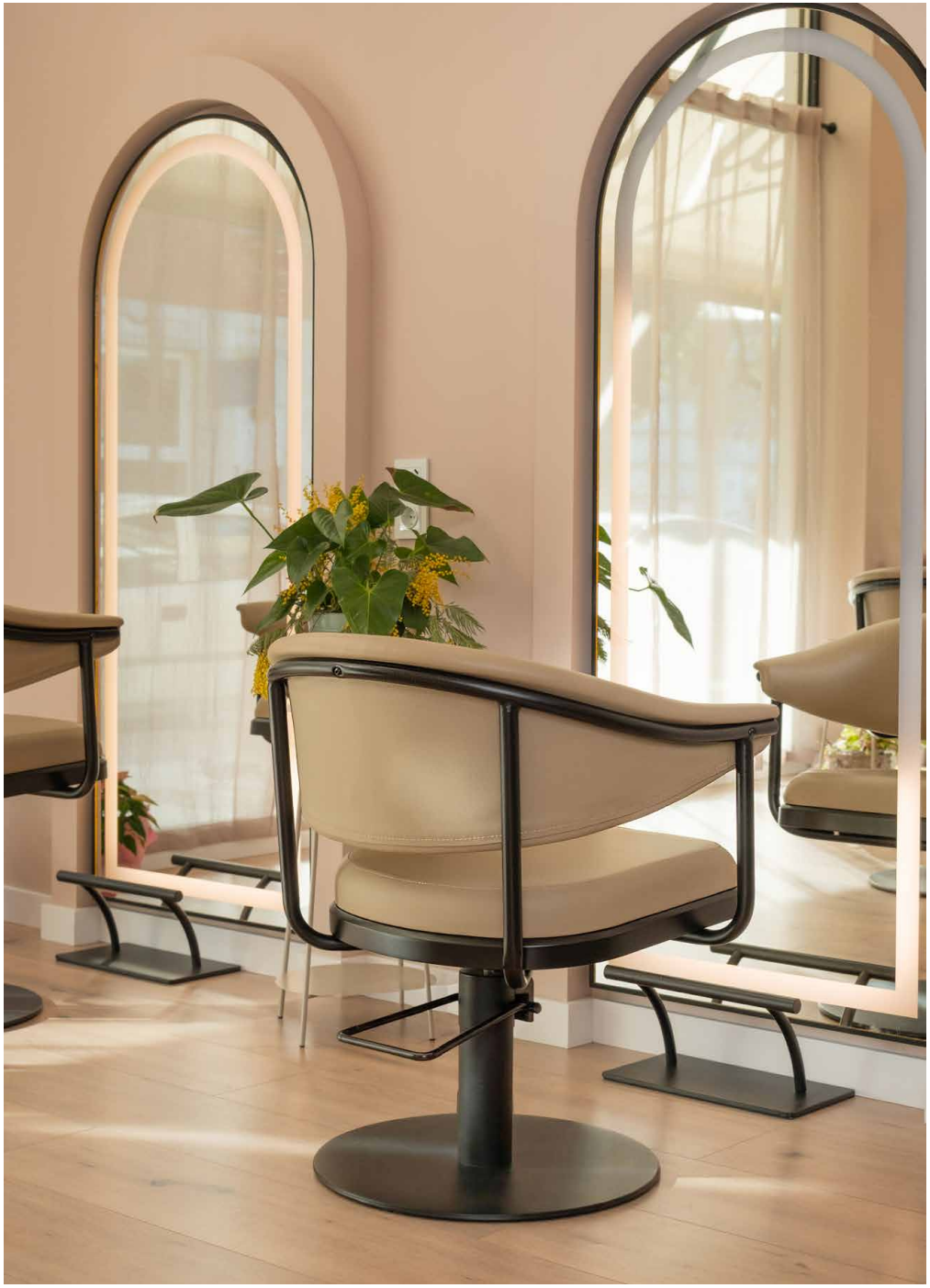



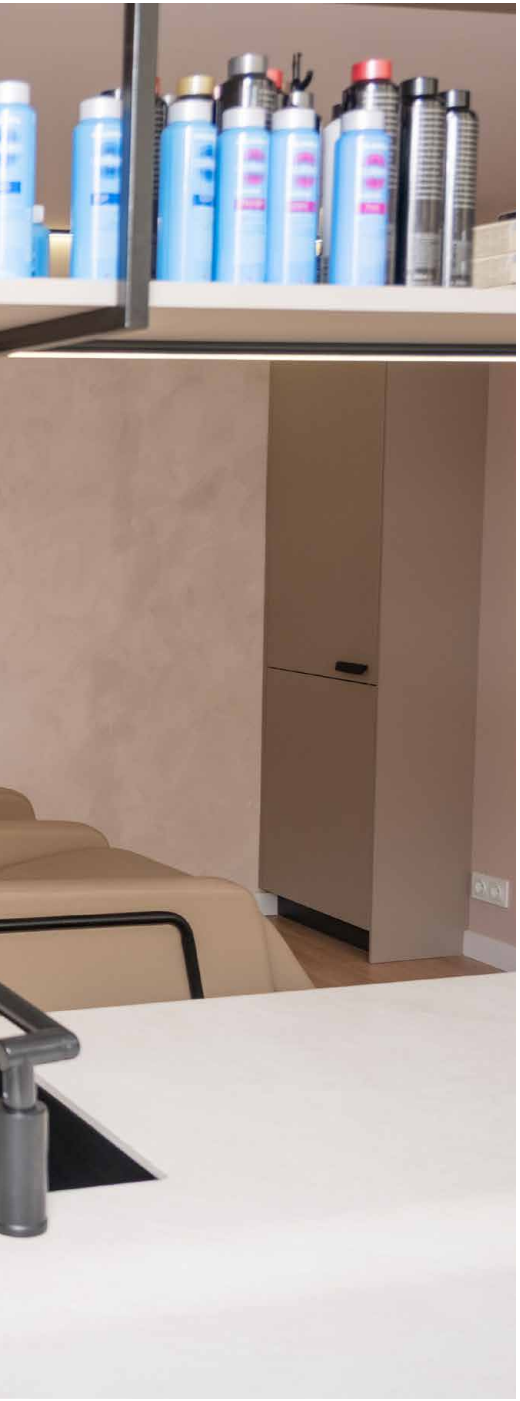



STYLING *3*; **LI*GHT R*O*SE***

Sillón de corte_ Styling chair_ Poltrone acconciatura
LYRA BE (P. 90)

Lavacabezas_Shampoo units_Lavatesta
HERA (P. 116)

Tocadores_Styling units_Postazioni di lavoro
RIM (P. 190)

Reposapiés_Footrest_ Poggiapiedi **BODD** (P. 234)

Aquí, cortar, peinar o cuidar el cabello se vive con calma, en un entorno pensado para disfrutar del servicio sin prisas y sentirse bien desde el primer momento.

Here, getting a haircut, styling or pampering your hair is a relaxed experience, in a setting designed to let you enjoy the service at your own pace and feel at ease from the moment you arrive.

Qui, tagliare, acconciare o prendersi cura dei capelli è un'esperienza all'insegna della tranquillità, in un ambiente pensato per godersi il servizio senza fretta e sentirsi a proprio agio fin dal primo momento.



STREET STYLE MEETS SHINE

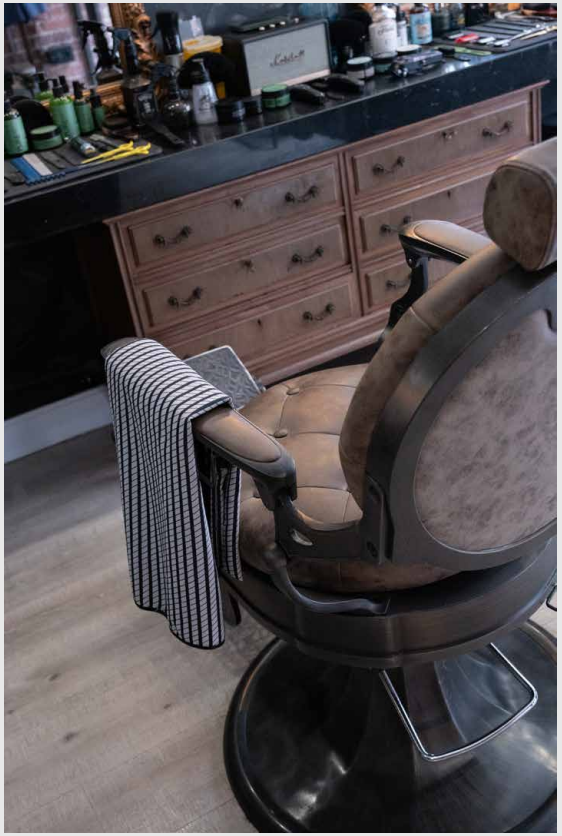



César ha dado forma a una barbería con alma old school, pero con una mirada muy actual. En Royal Barber conviven el ritual tradicional del corte y el afeitado con un espacio cuidado, cómodo y lleno de carácter.

César has shaped a barbershop with an old-school soul and a distinctly contemporary eye. At Royal Barber, the traditional ritual of cutting and shaving lives alongside a carefully designed, comfortable space full of character.

César ha dato forma a una barberia con anima old school, ma con uno sguardo decisamente contemporaneo. Da Royal Barber, il rituale tradizionale del taglio e della rasatura convive con uno spazio curato, confortevole e ricco di carattere.

Sillones de barbero_ Barber chair_
Poltrone da barbiere **CLINT BR** (P. 56)

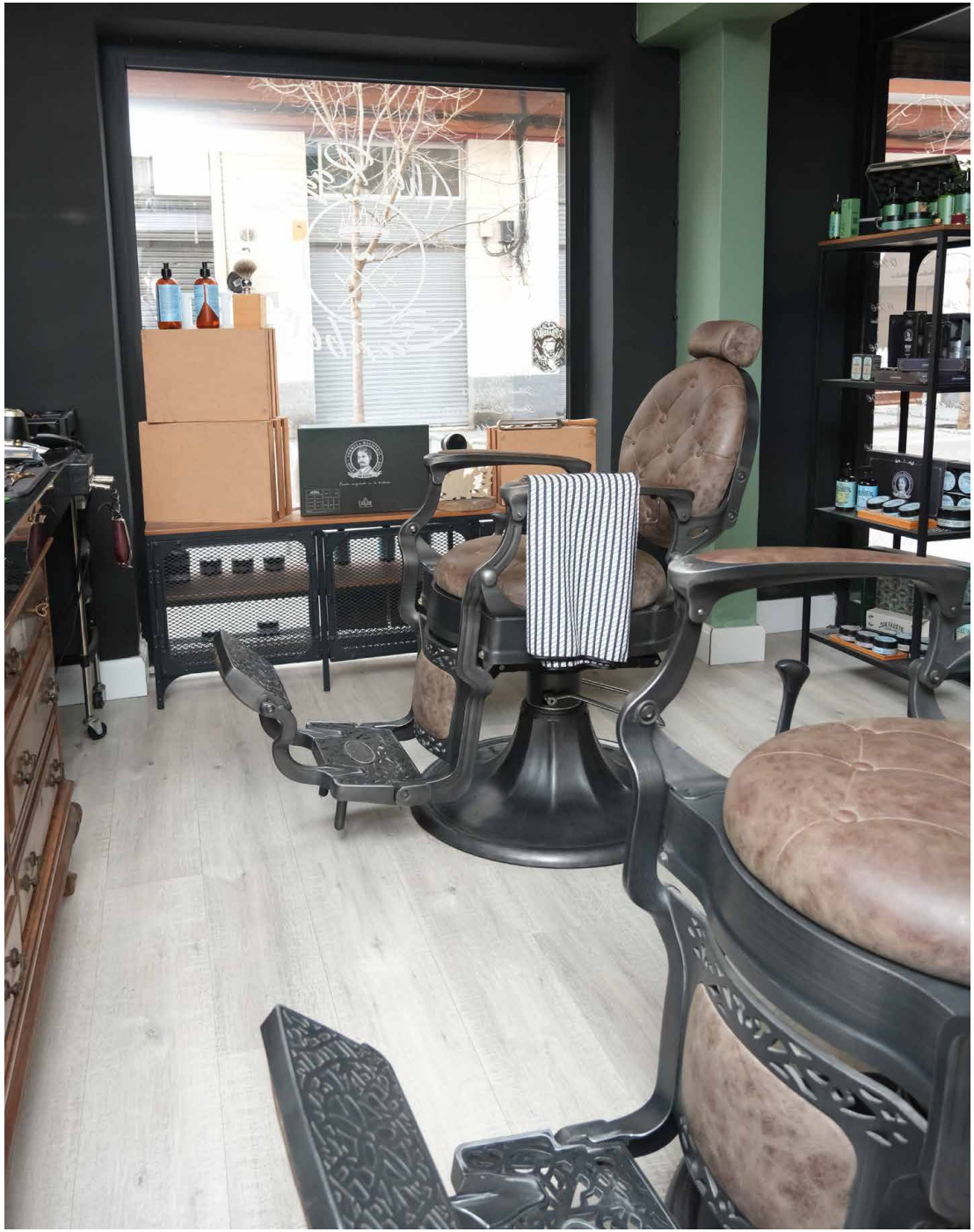

Los sillones de Mirplay encajan de forma natural en esta mezcla de tradición y modernidad: robustos, elegantes y preparados para muchas horas de trabajo. Es un lugar donde cada detalle habla del oficio y de una manera muy personal de entender la barbería.

Mirplay's barber chairs fit naturally into this blend of tradition and modernity: robust, elegant and ready for long working days. It is a place where every detail speaks of craft and of a very personal way of understanding barbering.

Le poltrone Mirplay si inseriscono con naturalezza in questo equilibrio tra tradizione e modernità: robuste, eleganti e pronte ad affrontare lunghe giornate di lavoro. È un luogo in cui ogni dettaglio parla del mestiere e di un modo molto personale di vivere la barberia.





PRECISION HAS *ITS OWN* STYLE





STYLING *5*; **CLEAN** GEO**METRIC**

Raúl ha creado una barbería donde la experiencia importa tanto como el resultado. Por sus manos pasan clientes exigentes, entre ellos algunos rostros conocidos del mundo del fútbol, pero el ritual siempre es el mismo: precisión y atención al detalle.

Raúl has set up a barbershop where the experience matters just as much as the end result. He serves a discerning clientele, including some familiar faces from the world of football, but the ritual is always the same: precision and attention to detail.

Raúl ha aperto una barberia dove l'esperienza conta tanto quanto il risultato. Tra i suoi clienti ci sono persone esigenti, tra cui alcuni volti noti del mondo del calcio, ma il rituale è sempre lo stesso: precisione e attenzione ai dettagli.

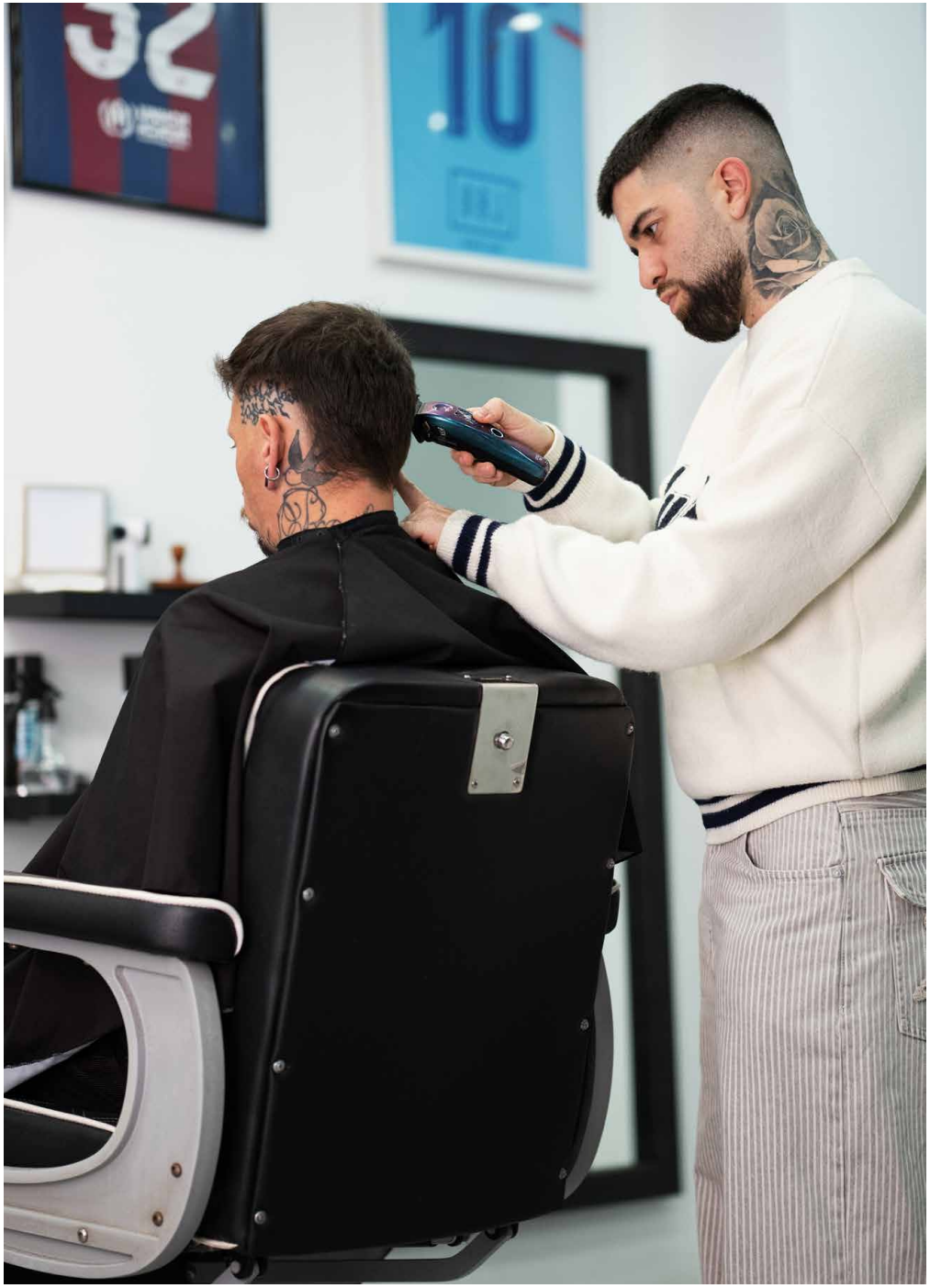







STYLING *5*; **CLEAN** GEO**METRIC**

Sillones de barbero_ Barber chair_Poltrone da barbiere
KARL (P. 44)

Los sillones de Mirplay acompañan esa atmósfera cuidada y exclusiva, aportando confort y presencia. Todo está pensado para que cada corte tenga su momento especial y cada cliente se sienta en el lugar adecuado.

Mirplay's armchairs complement this refined and exclusive atmosphere, offering both comfort and style. Everything has been designed to ensure that every haircut has its own special moment and that every customer feels they are in the right place.

Le poltrone Mirplay si integrano perfettamente in questa atmosfera raffinata ed esclusiva, conferendo comfort e stile. Tutto è pensato affinché ogni evento abbia il suo momento speciale e ogni cliente si senta al posto giusto.

CALM IS THE NEW LUXURY

En Esmero Barber, Alejandro y su equipo trabajan con una idea muy clara: que cada corte hable de precisión y profesionalidad. El espacio tiene un diseño limpio y moderno, con una estética minimalista que transmite confianza desde el primer momento.

At Esmero Barber, Alejandro and his team work with a very clear vision: that every haircut should reflect precision and professionalism. The salon features a clean, modern design with a minimalist aesthetic that inspires confidence from the moment you walk in.

Da Esmero Barber, Alejandro e il suo team lavorano con un obiettivo ben preciso: che ogni taglio sia sinonimo di precisione e professionalità. Il locale presenta un design pulito e moderno, con un'estetica minimalista che ispira fiducia fin dal primo momento.





STYLING *6*; ***ORGA***NI*C*

Sillones de barbero_ Barber chair_Poltrone da barbiere
HUGO GG (P. 64)

Tocadores_Styling units_Postazioni di lavoro
POPPY (P. 166)

Carros_Trolleys
Carrelli **JET** (P. 204)



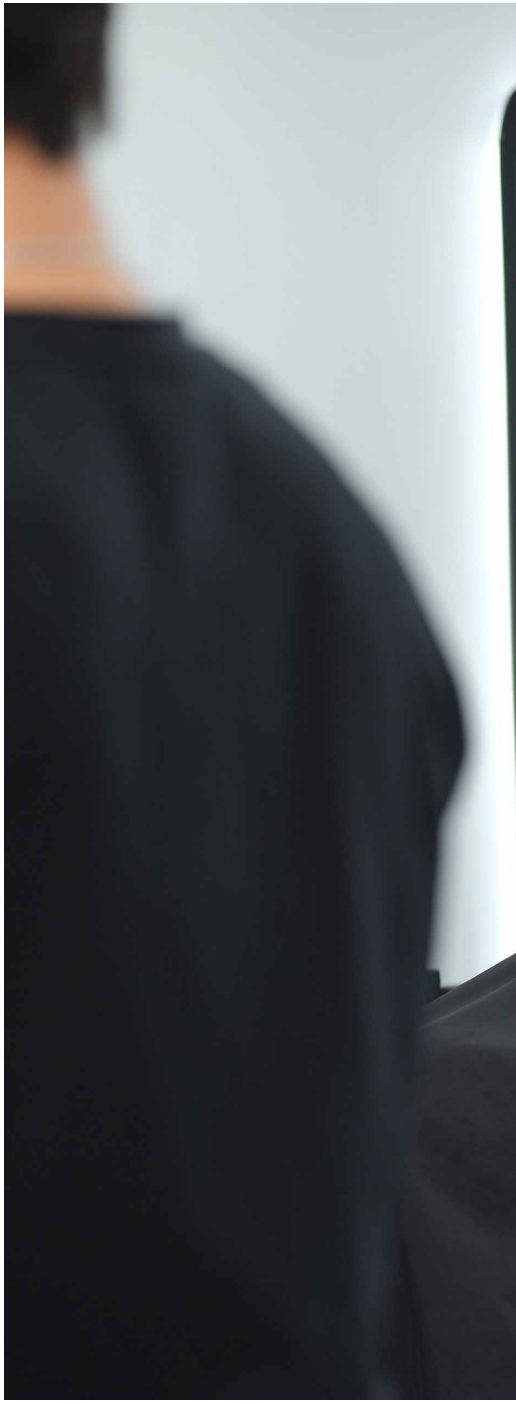

Los sillones, lavacabezas, espejos y la recepción de Mirplay ayudan a reforzar una estética ordenada y equilibrada. Todo está pensado para que el cliente esté cómodo y el equipo pueda trabajar con fluidez y sin ruido visual.

Mirplay's armchairs, shampoo basins, mirrors and reception area help to create a neat and balanced aesthetic. Everything has been designed to ensure that clients are comfortable and that the team can work smoothly and without visual distractions.

Le poltrone, i lavatesta, gli specchi e la reception di Mirplay contribuiscono a creare un ambiente ordinato ed equilibrato. Tutto è stato progettato per garantire il comfort del cliente e consentire al personale di lavorare in modo fluido e senza rumore visivo.



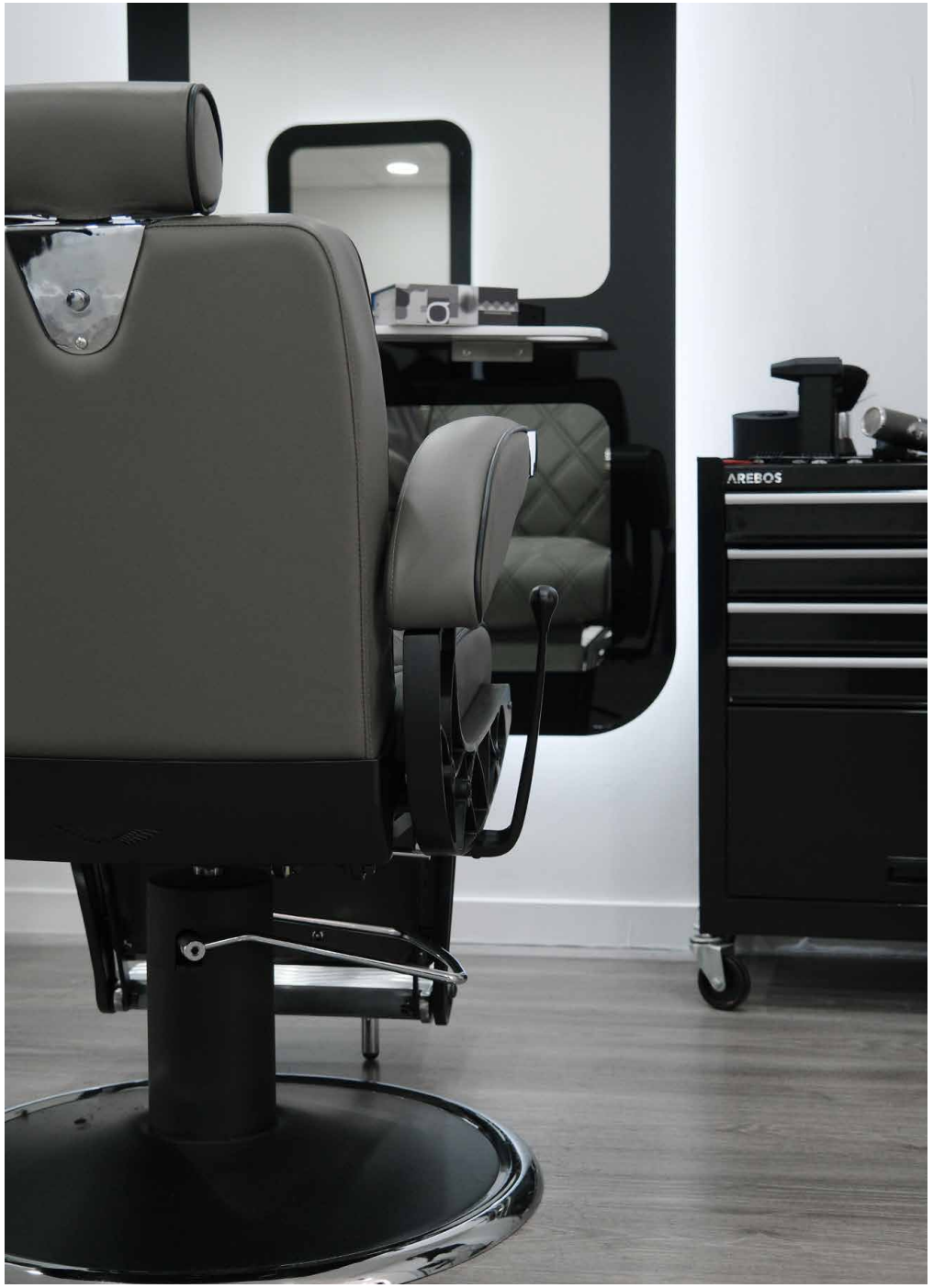
AREBOS



LIGHT MAKES BEAUTY VISIBLE



STYLING *7*; **LI*GHT R*O*SE***

Sillón de corte_ Styling chair_ Poltrone acconciatura
ALYA BE GS (P. 86)

Complementos_Accessories_ Accessori **CATTY** (P. 249)

Áurea no es solo un lugar donde cuidar el cabello. Es un espacio pensado para bajar el ritmo, sentirse cómoda y dejarse cuidar. Los tonos suaves, los espejos, las sillas y los lavacabezas de Mirplay crean una atmósfera serena, cálida y equilibrada.

Áurea isn't just a place to have your hair done. It's a space designed to help you slow down, feel at ease and let yourself be pampered. The soft colours, mirrors, chairs and Mirplay wash units create a serene, warm and balanced atmosphere.

Áurea non è solo un luogo dove prendersi cura dei capelli. È uno spazio pensato per rallentare il ritmo, sentirsi a proprio agio e lasciarsi coccolare. I toni tenui, gli specchi, le poltrone e i lavatesta Mirplay creano un'atmosfera serena, calda ed equilibrata.

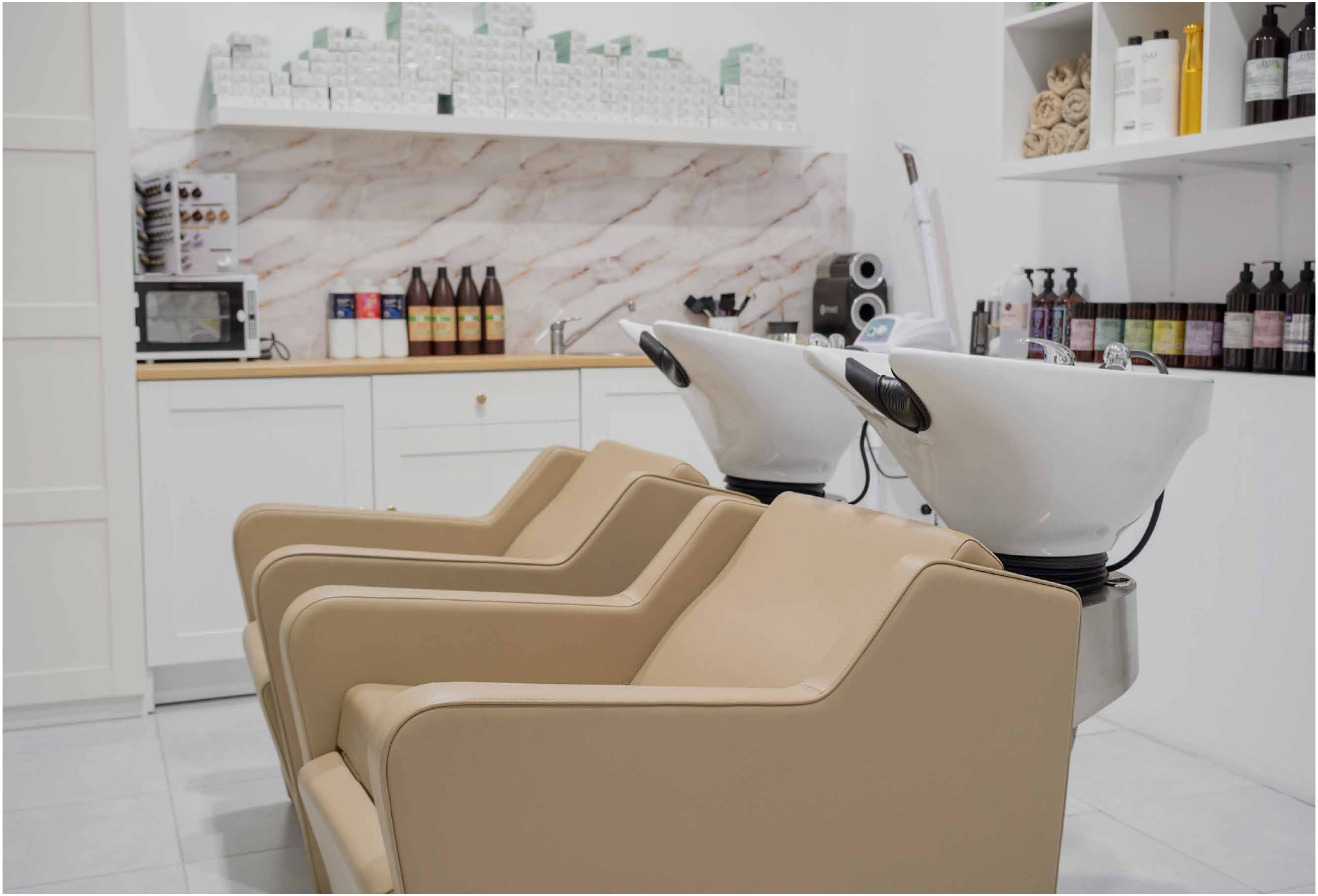



STYLING *7*;
LI*GHT R*O*SE*

Lavacabezas_Shampoo units_Lavatesta
YANNIK BE W (P. 115)

Tocadores_Styling units_Postazioni di lavoro
LOOP (P. 192)

Reposapiés_Footrest_ Poggiapiedi **GODD** (P. 234)

Complementos_Accessories_ Accessori **DEN** (P. 231)

La experiencia va más allá de un servicio de peluquería: es un momento para parar y salir renovada. En Áurea, la belleza se vive desde la calma.

The experience goes beyond a standard hairdressing service: it is a moment to pause and leave feeling refreshed. At Áurea, beauty is experienced through calm.

L'esperienza in salone va ben oltre il semplice servizio di parrucchiere: è un momento per fermarsi e ripartire rigenerate. Da Áurea, La bellezza si vive in un'atmosfera di calma.

NUESTROS PR**ODUCTOS** ;
OUR P**R***OD***UCTS** ;
I NOST***RI*** PR***ODO*****TTI**

En Mirplay Salon diseñamos y seleccionamos mobiliario pensado para el día a día de barberías y peluquerías: cómodo, resistente y con personalidad. Desde Signature hasta Essentials, cada pieza busca unir diseño y funcionalidad para crear espacios que trabajen y se vivan mejor.

At Mirplay Salon, we design and select furniture tailored to the day-to-day needs of barbershops and hair salons: comfortable, durable and full of character. From Signature to Essentials, every piece aims to combine design and functionality to create spaces that work better and feel better.

Da Mirplay Salon progettiamo e selezioniamo arredi pensati per la quotidianità di barbieri e parrucchieri: comodi, resistenti e di carattere. Dalla linea Signature alla linea Essentials, ogni elemento mira a coniugare design e funzionalità per creare spazi più funzionali e accoglienti.




Mirplay
BASALT GREY
T-222
GREY BEIGE
T-220
Arena ZÉNIT
Camel ZÉNIT

#ESSENTIAL*S*



SELECCIÓN PROFESIONAL · FUNCIONALIDAD · VERSATILIDAD

La colección ESSENTIALS reúne una cuidada selección de muebles especializados, elegidos por su fiabilidad, comodidad y diseño probado en el sector.

PROFESSIONAL SELECTION · FUNCTIONALITY · VERSATILITY

The ESSENTIALS collection brings together a carefully curated selection of specialist furniture, chosen for its reliability, comfort and industry-proven design.

SELEZIONE PROFESSIONALE · FUNZIONALITÀ · VERSATILITÀ

La collezione ESSENTIALS nasce da una cura nella selezione di mobili specializzati, scelti per la loro affidabilità, comodità e design collaudato nel settore.



#SIGNATUR*E*



**DISEÑO PROPIO ·
IDENTIDAD · EXCLUSIVIDAD**

La colección SIGNATURE representa la esencia de nuestra marca. Son muebles diseñados y desarrollados con materiales cuidadosamente seleccionados, acabados premium pensados específicamente para barberías y peluquerías que buscan destacar con una identidad propia.

**IN-HOUSE DESIGN ·
BRAND IDENTITY · EXCLUSIVITY**

The SIGNATURE collection embodies the essence of our brand. These pieces of furniture are designed and crafted using carefully selected materials, with premium finishes specifically tailored for barbershops and hairdressing salons seeking to stand out with their own unique identity.

**DESIGN ORIGINALE ·
IDENTITÀ · ESCLUSIVITÀ**

La collezione SIGNATURE incarna l'essenza del nostro marchio. Sono mobili progettati e realizzati con materiali accuratamente selezionati, finiture di alta qualità pensate appositamente per barbieri e parrucchieri che desiderano distinguersi con una propria identità.


Mirplay
SIGNATURE COLLECTION

*GAR*ANT**ÍA** ;
***WARRA*NTY** ;
GARA***NZIA***

#ESSENTIALS

La colección Essentials cuenta con 3 años de garantía en todos sus productos. Una garantía que refleja nuestro compromiso con la calidad, la funcionalidad y la durabilidad de cada pieza, ofreciendo soluciones fiables pensadas para acompañar el ritmo de trabajo diario en barberías y peluquerías.

The Essentials collection comes with a 3-year guarantee on all its products. This guarantee reflects our commitment to the quality, functionality and durability of each item, offering reliable solutions designed to keep pace with the daily workflow in barbershops and hairdressing salons.

La collezione Essentials offre una garanzia di 3 anni su tutti i suoi prodotti. Una garanzia che riflette il nostro impegno nei confronti della qualità, della funzionalità e della durata di ogni articolo, offrendo soluzioni affidabili pensate per accompagnare il ritmo di lavoro quotidiano nei barbieri e nei saloni di acconciatura.





3 años de garantía
3-year warranty
3 anni di garanzia

4 años de garantía
4-year warranty
4 anni di garanzia

#SIGNATURE

La colección Signature cuenta con 4 años de garantía en todos sus productos, como reflejo de nuestro compromiso con el diseño, la calidad y la durabilidad. Piezas desarrolladas cuidando cada detalle, desde la selección de materiales hasta sus acabados y prestaciones, pensadas para formar parte del salón durante años y responder a las exigencias del uso profesional.

The Signature collection comes with a 4-year guarantee on all its products, reflecting our commitment to design, quality and durability. These pieces have been developed with meticulous attention to every detail, from the selection of materials to their finishes and features, and are designed to be a feature of the salon for years to come and to meet the demands of professional use.

La collezione Signature offre una garanzia di 4 anni su tutti i suoi prodotti, a testimonianza del nostro impegno nei confronti del design, della qualità e della durata. Si tratta di articoli realizzati curando ogni minimo dettaglio, dalla scelta dei materiali alle finiture e alle prestazioni, pensati per integrarsi nell'ambiente del salone per molti anni e soddisfare le esigenze di un uso professionale.





SILLONES DE BARB**ER***O*;
BARBER CH**AIR** ;
POLTRONE **DA** BAR**BIE***RE*

Upholstery
P. 258-259

CHECK

+ Technical Information
Scan QR code

CHECK B



110 – 127 cm

ø 68 cm

CHECK GY



CHECK BR



Estructura de aluminio fundido, con reposapiés reversible y reclinable, soporte para toallas y reposacabezas extraíble y ajustable con soporte

1. Cast aluminium frame, with a reversible and reclining footrest, a towel rack and a removable, adjustable headrest with a support

   Struttura in alluminio pressofuso, con poggiapiedi reversibile e reclinabile, portasciugamani e poggiatesta rimovibile e regolabile con supporto

Sillón de Barbero, tapizado en poli-piel de PVC con espuma de alta densidad retardante al fuego. Martindale: 100.000c

2. Barber chair, upholstered in PVC faux leather with high-density fire-retardant foam. Martindale: 100,000c

   Poltrona da barbiere, rivestita in similpelle PVC con schiuma ad alta densità con proprietà ritardanti di fiamma. Martindale: 100.000c

3. **Bomba hidráulica con capacidad hasta 300 kg**
   Hydraulic pump with a capacity of up to 300 kg
   Pompa idraulica con portata fino a 300 kg



DAVE

Se entrega totalmente desmontado
Delivered totally disassembled
Consegnato completamente smontato

+ Technical Information
Scan QR code

Estructura exterior de aluminio fundido.
Estructura interior y respaldo de madera

1. Cast aluminum outer structure.
Internal structure and backrest made of wood

Struttura esterna in alluminio pressofuso.
Struttura interna e schienale in legno



Base redonda con bomba hidráulica con freno, regulable en altura (capacidad hasta 200 kg)

2. Round base with lockable hydraulic pump, height adjustable (capacity up to 200 kg)

Base rotonda con pompa idraulica con freno, regolabile in altezza (portata fino a 200 kg)



Reposapiés reversible y reclinable de aluminio

3. Reversible and reclining aluminum footrest
Poggiapiedi in alluminio reversibile e reclinabile

Martindale: 100.000 ciclos

4. Martindale: 100,000 cycles
Martindale: 100.000 cicli

103 - 116 cm



ø 68 cm

Upholstery
P. 258-259

KARL

+ Technical Information
Scan QR code



109 - 119 cm

ø 64 cm

Base redonda con bomba hidráulica con freno, regulable en altura (capacidad hasta 200 kg)

1 Round base with lockable hydraulic pump, height adjustable (capacity up to 200 kg)

Base rotonda con pompa idraulica con freno, regolabile in altezza (portata fino a 200 kg)





Superficie acolchada y respaldo reclinable
2 Padded surface and reclining backrest
Superficie imbottita e schienale reclinabile

Estructura exterior de aluminio fundido
3 Cast aluminum outer structure
Struttura esterna in alluminio pressofuso



+ Upholstery
P. 258-259

BART

+ Technical Information
Scan QR code



115 cm



ø 72 cm



Estructura exterior de aluminio fundido con laterales de fibra de poliéster en color blanco

1 Cast aluminum outer structure with white polyester fiber side panels

Struttura esterna in alluminio pressofuso con pannelli laterali in fibra di poliestere bianca

2 **Reposapiés reversible y reclinable de aluminio**
Reversible and reclining aluminum footrest
Poggiapiedi in alluminio reversibile e reclinabile

3 **Porta-toallas**
Towel holder
Portasciugamani

4 **Bomba hidráulica con capacidad hasta 300 kg**
Hydraulic pump with a capacity of up to 300 kg
Pompa idraulica con portata fino a 300 kg

JOEY

+ Technical Information
Scan QR code





Estructura exterior de metal cromado con toques tapizados. Estructura interior y respaldo de madera

1 Chrome-plated metal frame with upholstered details. Wooden frame and backrest

Struttura esterna in metallo cromato con dettagli rivestiti. Struttura interna e schienale in legno

Reposapiés con soporte anti-vuelco

2 Footrest with anti-tip support
Poggiapiedi con supporto anti-ribaltamento

Base redonda con bomba hidráulica con freno, ajustable en altura (capacidad de hasta 200 kg)

3 Round base with lockable hydraulic pump, height adjustable (capacity up to 200 kg)

Base rotonda con pompa idraulica con sistema di blocco, regolabile in altezza (portata fino a 200 kg)





PRINCE

+ Technical Information
Scan QR code



112 – 122 cm

ø 75 cm

1 **Estructura de aluminio fundido**
Die-cast aluminium structure
Struttura in alluminio fuso

2 **Base redonda con bomba hidráulica con freno, regulable en altura (capacidad hasta 300 kg)**

Round base with lockable hydraulic pump, height adjustable (capacity up to 300 kg)

Base rotonda con pompa idraulica con freno, regolabile in altezza (portata fino a 300 kg)

3 **Reposabrazos acolchado y tapizado**
Padded and upholstered armrests
Braccioli imbottiti e rivestiti





Upholstery
P. 258-259

SILVIA

+ Technical Information
Scan QR code

1. **Estructura tubular de metal cromado**
   Chromed tubular metal structure
   Struttura tubolare in metallo cromato

2. **Reposapiés con soporte antivuelco**
   Footrest with anti-tip support
   Poggiapiedi con supporto anti-ribaltamento

3. **Reposacabezas regulable y extraíble**
   Adjustable and removable headrest
   Poggiatesta regolabile e rimovibile

4. **Doble pistón de gas de 300 N cada uno**
   Double 300 N gas pistons
   Doppi pistoni a gas da 300 N

SILVIA W





83 - 102 cm

133 cm

SILVIA B



ø 70 cm

SILLONES DE BARBERO ;
BARBER CHAIR ;
POLTRONE DA BARBIERE

ASHER

+ Technical Information
Scan QR code





Estructura exterior de aluminio fundido.
Estructura interior y respaldo de madera

1. Cast aluminum outer structure.
Internal structure and backrest made of wood

Struttura esterna in alluminio pressofuso.
Struttura interna e schienale in legno

2. **Bomba hidráulica con capacidad hasta 300 kg**
Hydraulic pump with a capacity of up to 300 kg
Pompa idraulica con portata fino a 300 kg

3. **Reposapiés reclinable de aluminio**
Reclining aluminum footrest
Poggiapiedi reclinabile in alluminio

4. **Reposacabezas extraíble y ajustable**
Removable and adjustable headrest
Poggiatesta rimovibile e regolabile



Upholstery
P. 258-259

MARK

+ Technical Information
Scan QR code



90 - 110 cm

Estructura interior de madera. Estructura exterior en aluminio fundido pintado en negro

1 Internal wooden frame. Exterior structure made of cast aluminium with a black painted finish

Telaio interno in legno. Struttura esterna in alluminio pressofuso con finitura verniciata nera



Base redonda con bomba hidráulica con freno, ajustable en altura (capacidad de hasta 200 kg)

2 Round base with lockable hydraulic pump, height adjustable (capacity up to 200 kg)

Base rotonda con pompa idraulica con sistema di blocco, regolabile in altezza (portata fino a 200 kg)



Reposacabezas integrado en el respaldo del sillón

3 Headrest integrated into the backrest of the armchair

Poggiatesta integrato nello schienale della poltrona

Upholstery
P. 258-259

FLINT G

+ Technical Information
Scan QR code

1 **Poli-piel de PVC retardante al fuego. Martindale: 100.000c**
Fire-retardant PVC faux leather. Martindale: 100,000c
Pelle sintetica con proprietà ritardanti di fiamma in PVC. Martindale: 100.000c



2 **Estructura de aluminio fundido**
Die-cast aluminium structure
Struttura in alluminio pressofuso

3 **Soporte para toalla y para reposacabezas**
Towel holder and headrest support
Portasciugamani e supporto per poggiatesta

4 **Reposacabezas extraíble y ajustable**
Removable and adjustable headrest
Poggiatesta rimovibile e regolabile



107 - 127 cm



5 **Reposapiés reversible y reclinable**
Reversible and reclining footrest
Poggiapiedi reversibile e reclinabile

ø 68 cm

SILLONES DE BARB**ER***O* ;
BARBER CH**AIR** ;
POLTRONE **DA** BAR**BIE***RE*

#SIGNATUR*E*

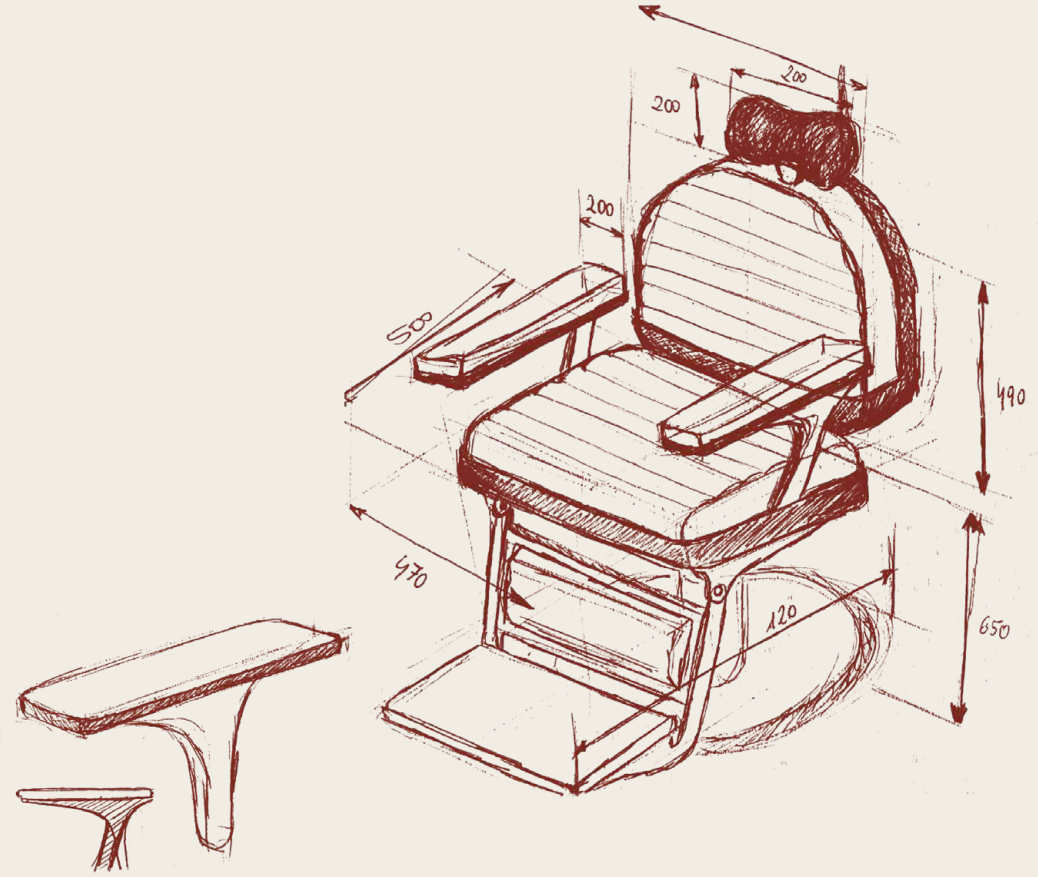

SILLONES DE BARB**ER***O* ;
BARBER CH**AIR** ;
POLTRONE **DA** BAR**BIE***RE*

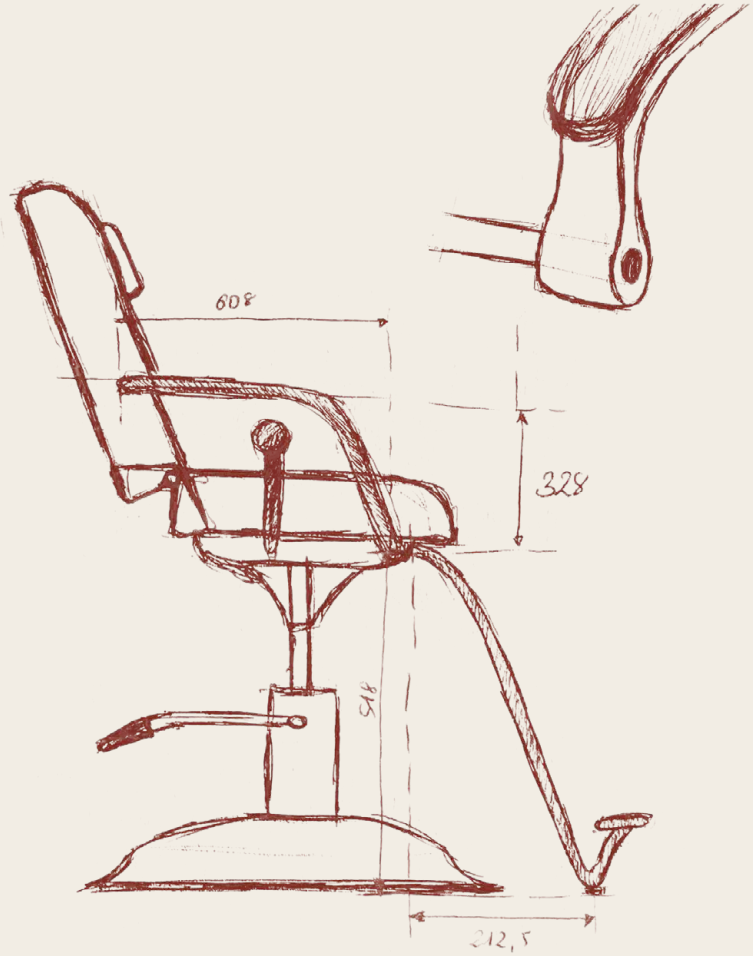

Los sillones de barbero Signature están diseñados para aportar presencia, confort y resistencia al espacio de trabajo. Sus bases de diseño propio, la estructura robusta y la calidad de los tapizados y acabados los convierten en piezas pensadas para destacar y acompañar el ritmo diario de la barbería con seguridad, estilo y carácter.

The Signature barber chairs are designed to bring presence, comfort and durability to the workstation. Their unique base design, robust structure and high-quality upholstery and finishes make them pieces created to stand out and support the daily rhythm of the barbershop with strength, style and character.

Le poltrone da barbiere Signature sono progettate per valorizzare la postazione di lavoro con carattere, comfort e resistenza. Le basi dal design esclusivo, la struttura robusta e la qualità dei rivestimenti e delle finiture le rendono elementi pensati per distinguersi e accompagnare il ritmo quotidiano della barberia con solidità, stile e carattere.

Upholstery
P. 258-259

CLINT

+ Technical Information
Scan QR code

CLINT B



El sillón de barbero Clint combina diseño vintage con una estructura ergonómica y robusta, ideal para barberías que buscan estilo, confort y durabilidad en el uso diario. Tapizado y estructura de aluminio fundido con acabado vintage pintado, destaca por su carácter único y por una base redonda metalizada con líneas marcadas.

The Clint barber chair combines vintage design with an ergonomic and sturdy frame, making it ideal for barbershops seeking style, comfort and durability for everyday use. Featuring upholstery and a cast aluminium frame with a painted vintage finish, it stands out for its unique character and a round, metallic base with bold lines.

La poltrona da barbiere Clint unisce un design vintage a una struttura ergonomica e robusta, ideale per i barbieri che cercano stile, comfort e resistenza nell'uso quotidiano. Con rivestimento e struttura in alluminio pressofuso con finitura verniciata in stile vintage, si distingue per il suo carattere unico e per una base rotonda metallizzata dalle linee marcate.

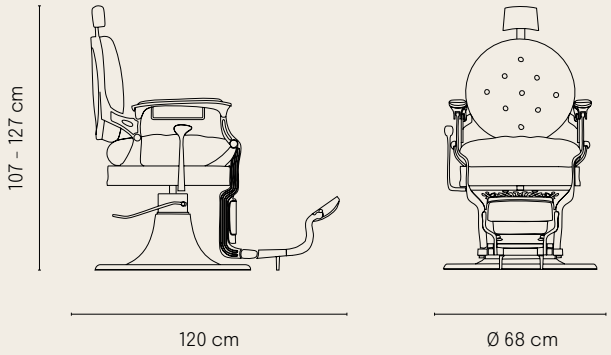

CLINT BR






BARBER
SHOP

Upholstery
P. 258-259

KIRK



KIRK B

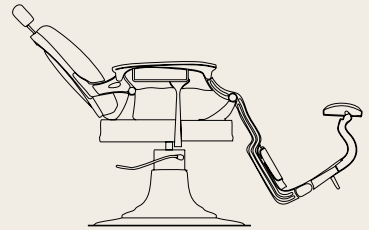

153 cm

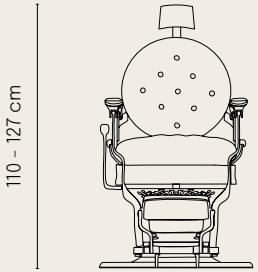

110 – 127 cm

Ø 68 cm

El sillón de barbero Kirk combina diseño clásico, estilo vintage y una presencia elegante marcada por sus acabados cromados y brillantes. Su estructura robusta está pensada para el uso profesional diario y ofrece múltiples opciones de personalización en estructura, tapizados y combinaciones, adaptándose al estilo de cada barbería sin renunciar al confort y la funcionalidad.

Kirk barber chair combines classic design, vintage style and an elegant presence defined by its shiny chrome finishes. Its robust structure is made for everyday professional use and offers multiple customisation options in structure, upholstery and combinations, adapting to the style of each barbershop without compromising comfort or functionality.

La poltrona da barbiere Kirk combina design classico, stile vintage e una presenza elegante definita dalle finiture cromate e lucide. La struttura robusta è pensata per l'uso professionale quotidiano e offre diverse opzioni di personalizzazione per struttura, rivestimenti e combinazioni, adattandosi allo stile di ogni barberia senza rinunciare al comfort e alla funzionalità.

SILLONES DE BARB**ER***O* ;
BARBER CH**AIR** ;
POLTRONE **DA** BAR**BIE***RE*

+ Technical Information
Scan QR code

KIRK GC



KIRK RS



KIRK BC



KIRK GRS



KIRK R



KIRK BC



Nueva base con un diseño exclusivo y diferenciador
New base with an exclusive and distinctive design
Nuova base con un design esclusivo e distintivo

Upholstery
P. 258-259

SERGE

El sillón de barbero Serge destaca por su diseño minimalista, armónico y con personalidad, ideal para barberías que buscan una estética cuidada. Su estructura combina líneas limpias con detalles exclusivos que aportan carácter al conjunto. Incorpora asiento ergonómico reclinable, pensado para ofrecer comodidad y funcionalidad en el uso profesional diario.

The Serge barber chair stands out for its minimalist, balanced design with a strong sense of character, ideal for barbershops seeking a refined aesthetic. Its structure combines clean lines with exclusive details that bring personality to the piece. It features a reclining ergonomic seat, designed to offer comfort and functionality for everyday professional use.

La poltrona da barbiere Serge si distingue per il suo design minimalista, armonioso e ricco di personalità, ideale per barberie che cercano un'estetica curata. La sua struttura combina linee pulite con dettagli esclusivi che donano carattere all'insieme. È dotata di seduta ergonomica reclinabile, pensata per offrire comfort e funzionalità nell'uso professionale quotidiano.



SERGE B



SERGE BE



SILLONES DE BARB**ERO** ;
BARBER CH**AIR** ;
POLTRONE **DA** BAR**BIE***RE*

+ Technical Information
Scan QR code



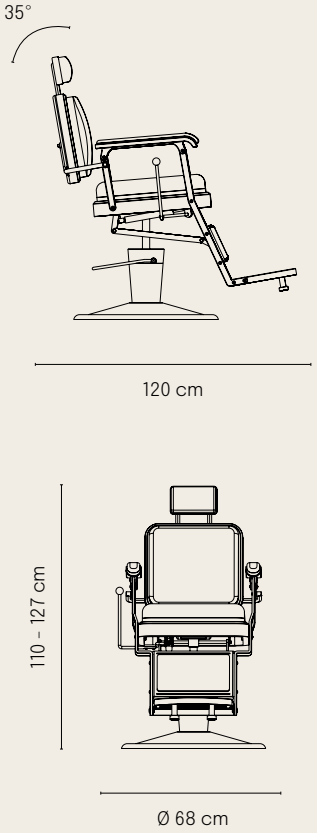



Upholstery
P. 258-259

JONES



El sillón de barbero Jones destaca por su diseño sofisticado de estilo clásico y sus acabados de alta gama, ideal para barberías que quieren marcar la diferencia con una pieza exclusiva. Sus formas onduladas y su tapizado de alta calidad aportan una estética premium con mucha presencia. Su base redonda aporta estabilidad y un punto de elegancia inconfundible.

Jones barber chair stands out for its sophisticated classic-style design and high-end finishes, ideal for barbershops looking to make a difference with an exclusive piece. Its curved shapes and high-quality upholstery bring a premium aesthetic with strong presence. Its round base provides stability and an unmistakable touch of elegance.

La poltrona da barbiere Jones si distingue per il suo design sofisticato in stile classico e le finiture di alta gamma, ideale per barberie che vogliono distinguersi con un elemento esclusivo. Le sue forme ondulate e il rivestimento di alta qualità donano un'estetica premium di grande presenza. La base rotonda offre stabilità e un tocco di eleganza inconfondibile.



JONES B



JONES B PB

SILLONES DE BARB**ER***O* ;
BARBER CH**AIR** ;
POLTRONE **DA** BAR**BIE***RE*

+ Technical Information
Scan QR code



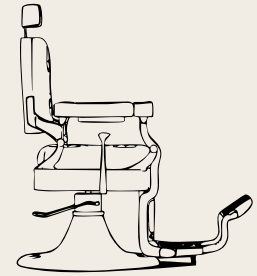

110 cm

65 cm

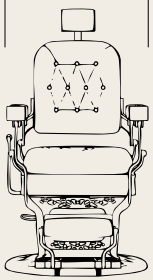



Upholstery
P. 258-259

HUGO

HUGO B



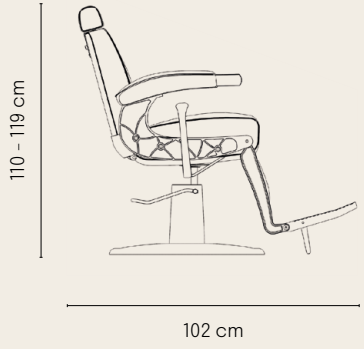

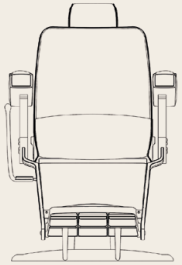

El sillón de barbero Hugo transmite carácter, solidez y una elegancia atemporal, pensado para barberías que buscan una pieza con personalidad propia. Su diseño envolvente y su estructura robusta aportan confort y bienestar, acompañando tanto al cliente como al profesional en el día a día.

Hugo barber chair conveys character, solidity and timeless elegance, designed for barbershops looking for a piece with its own personality. Its enveloping design and robust structure provide comfort and wellbeing, supporting both the client and the professional in everyday work.

La poltrona da barbiere Hugo trasmette carattere, solidità ed eleganza senza tempo, pensata per barberie che cercano un elemento con personalità propria. Il suo design avvolgente e la struttura robusta offrono comfort e benessere, accompagnando sia il cliente sia il professionista nel lavoro quotidiano.

SILLONES DE BARB**ERO** ;
BARBER CH**AIR** ;
POLTRONE **DA** BAR**BIE***RE*

+ Technical Information
Scan QR code

HUGO GG



HUGO



HUGO BR











Upholstery
P. 258-259

DUK



DUK BE B

DUK B WO





El sillón de barbero Duk combina una estética equilibrada con una estructura resistente, ideal para barberías con carácter que buscan presencia y versatilidad. Ofrece comodidad y durabilidad para el uso diario, con brazos en diferentes acabados que permiten crear una pieza alineada con la identidad de cada espacio.

Duk barber chair combines a balanced aesthetic with a resistant structure, ideal for barbershops with character that seek presence and versatility. It offers comfort and durability for everyday use, with armrests in different finishes that allow each piece to reflect the identity of the space.

La poltrona da barbiere Duk combina un'estetica equilibrata con una struttura resistente, ideale per barberie di carattere che cercano presenza e versatilità. Offre comfort e durata nell'uso quotidiano, con braccioli in diverse finiture che permettono di creare un elemento in linea con l'identità di ogni spazio.

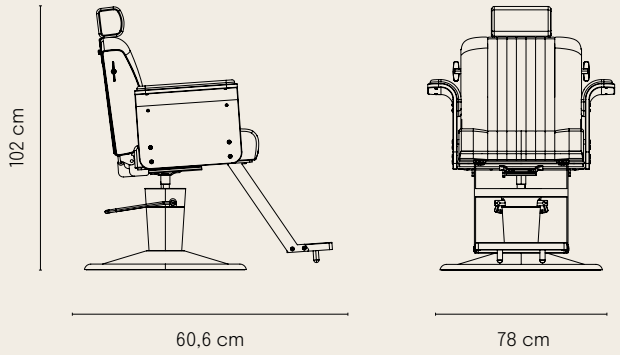

SILLONES DE BARB**ER***O* ;
BARBER CH**AIR** ;
POLTRONE **DA** BAR**BIE***RE*

+ Technical Information
Scan QR code

DUK B B



DUK BE WO



DUK B C



DUK B G



DUK B BE



DUK BE C



DUK BE G



DUK BE BE





SILLONES DE CORTE ;
STYLING CHAIRS ;
POLTRONE DA ACCONCIATURA

CHOOSE YOUR BASE

ELIGE TU BASE ; SEGLI LA TUA BASE



Base de acero disponible en diferentes acabados
Steel base available in different finishes
Base in acciaio disponibile in diverse finiture





FIVE STAR (BF/F)

5-blade star based in aluminiu with pump
Ø 66 cm







SQUARE (BS/GS/S)

Square stainless steel base with pump
50x50 cm







ROUNDED (BR/GR/R)

Round stainless steel base with pump
Ø 50 cm

Upholstery
P. 258-259

CHLOE

*EL*IGE TU ***BASE***
CHOOSE *YOUR BA*SE
*SC*EGLI LA ***TUA*** **BA**SE
More information **P. 72-73**

+ Technical Information
Scan QR code



79,5 cm

50 x 50 cm

Tapizado en poli-piel de PVC con espuma de poliuretano inyectado de alta densidad retardante al fuego

1 Upholstered in PVC faux leather with high-density injected polyurethane fire-retardant foam

Rivestito in ecopelle PVC con schiuma poliuretanica iniettata ad alta densità con proprietà ritardanti di fiamma

Estructura interior de hierro
2 Internal iron frame
Telaio interno in ferro



LORIS

ELIGE TU BASE
CHOOSE YOUR BASE
SCEGLI LA TUA BASE
More information P. 72-73

+ Technical Information
Scan QR code



1 **Tapizado en poli-piel de PVC con espuma de poliuretano inyectado de alta densidad retardante al fuego. Martindale: 100.000c**

Upholstered in PVC faux leather with high-density injected polyurethane fire-retardant foam. Martindale: 100,000c

Rivestito in ecopelle PVC con schiuma poliuretanica iniettata ad alta densità con proprietà ritardanti di fiamma. Martindale: 100.000c

2 **Con bomba hidráulica con freno, regulable en altura (capacidad hasta 200 kg)**

With lockable hydraulic pump, height adjustable (capacity up to 200 kg)

Con pompa idraulica con sistema di blocco, regolabile in altezza (portata fino a 200 kg)





Upholstery
P. 258-259

DORA

ELIGE TU BASE
CHOOSE YOUR BASE
SCEGLI LA TUA BASE
More information **P. 72-73**

+ Technical Information
Scan QR code



54 - 64,5 cm

ø 50 cm

Tapizado en poli-piel de PVC con espuma de poliuretano inyectado de alta densidad retardante al fuego. Martindale: 100.000c

1. Upholstered in PVC faux leather with high-density injected polyurethane fire-retardant foam. Martindale: 100,000c

Rivestito in ecopelle PVC con schiuma poliuretanica iniettata ad alta densità con proprietà ritardanti di fiamma. Martindale: 100.000c

Con bomba hidráulica con freno, regulable en altura (capacidad hasta 200 kg)

2. With lockable hydraulic pump, height adjustable (capacity up to 200 kg)

Con pompa idraulica con sistema di blocco, regolabile in altezza (portata fino a 200 kg)





Upholstery
P. 258-259

BERTIE

+ Technical Information
Scan QR code



Tapizado en poli-piel de PVC con espuma de alta densidad retardante al fuego

1. Upholstered in PVC faux leather with high-density fire-retardant foam.

   Rivestito in ecopelle PVC con schiuma ad alta densità con proprietà ritardanti di fiamma

2. **Estructura interior de hierro**
   Internal iron frame
   Struttura interna in ferro

3. **Base redonda de acero cromado**
   Round chrome-plated steel base
   Base rotonda in acciaio cromato



SILLONES DE CORTE ;
STYLING CHAIRS ;
POLTRONE DA ACCONCIATURA

CHRISTY

+ Technical Information
Scan QR code



44,2 – 58,2 cm

50 x 50 cm

1 **Estructura interior de madera contrachapada**
Internal structure made of plywood
Struttura interna in compensato

2 **Con bomba hidráulica con freno, regulable en altura (capacidad hasta 200 kg)**
With lockable hydraulic pump, height adjustable (capacity up to 200 kg)
Con pompa idraulica con sistema di blocco, regolabile in altezza (portata fino a 200 kg)



Upholstery
P. 258-259

CINDY

+ Technical Information
Scan QR code



42 - 55 cm

ø 50 cm

1 **Tapizado en poli-piel de PVC con espuma de alta densidad retardante al fuego. Martindale: 100.000c**

Upholstered in PVC faux leather with high-density fire-retardant foam. Martindale: 100,000 cycles

Rivestimento in similpelle in PVC con schiuma ad alta densità ignifuga. Martindale: 100.000c

2 **Estructura interior de hierro**
Internal iron frame
Struttura interna in ferro

3 **Base redonda de acero cromado**
Round chrome-plated steel base
Base rotonda in acciaio cromato



MISTY

+ Technical Information
Scan QR code



1 **Estructura interior de hierro**
Internal iron frame
Struttura interna in ferro

Con bomba hidráulica con freno, regulable en altura (capacidad hasta 200 kg)

2 With lockable hydraulic pump, height adjustable (capacity up to 200 kg)

Con pompa idraulica bloccabile, regolabile in altezza (portata fino a 200 kg)



Upholstery
P. 258-259

HORACE

+ Technical Information
Scan QR code



Tapizado en poli-piel de PVC con espuma de poliuretano inyectado de alta densidad retardante al fuego. Martindale: 100.000c

1 Upholstered in PVC faux leather with high-density injected polyurethane fire-retardant foam. Martindale: 100,000c

Rivestito in ecopelle PVC con schiuma poliuretanica iniettata ad alta densità con proprietà ritardanti di fiamma. Martindale: 100.000c

Con bomba hidráulica con freno, regulable en altura (capacidad hasta 200 kg)

2 With lockable hydraulic pump, height adjustable (capacity up to 200 kg)

Con pompa idraulica con sistema di blocco, regolabile in altezza (portata fino a 200 kg)



GAT

+ Technical Information
Scan QR code



56 – 80 cm

ø 45 cm

1. **Pistón de gas ajustable en altura (15 cm)**
   Gas piston adjustable in height (15 cm)
   Pistone a gas regolabile in altezza (15 cm)

2. **Reposapiés de metal cromado**
   Chrome metal footrest
   Poggiapiedi in metallo cromato

3. **Cinturón de seguridad ajustable**
   Adjustable safety belt
   Cintura di sicurezza regolabile



SIL**LONES DE** CORTE ;
*STYL*ING CH**AIRS** ;
POLTR**ON***E* **DA *ACCO***NCIATURA

#SIGNATUR*E*

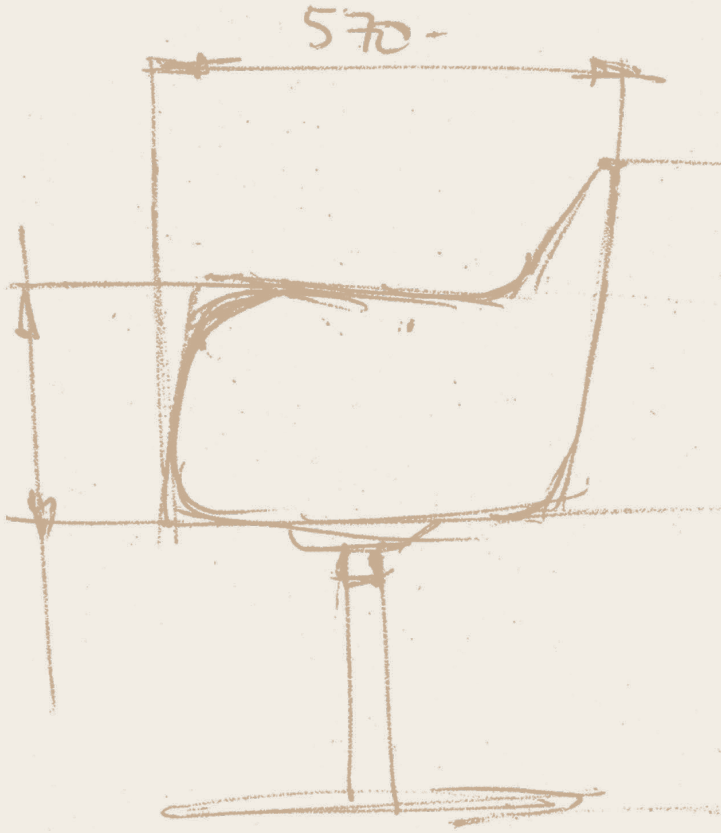

SILLONES DE CORTE ;
STYLING CHAIRS ;
POLTRONE DA ACCONCIATURA

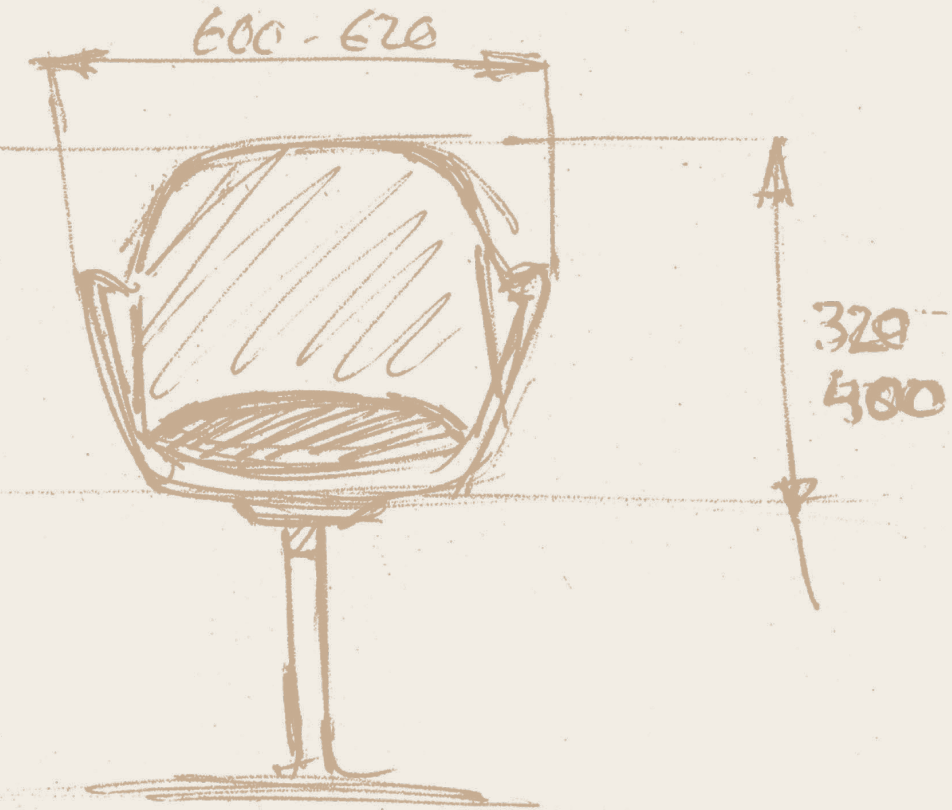

Los sillones de corte Signature combinan diseño propio, comodidad y una gran capacidad de personalización. Su cuerpo destaca por una estética única, con opciones en madera o metal, distintos colores en stock y una amplia variedad de tapizados para adaptarse al estilo de cada salón.

The Signature styling chairs combine in-house design, comfort and a high level of customisation. Their body stands out for its unique aesthetic, with options in wood or metal, different colours in stock and a wide range of upholstery choices to suit the style of each salon.

Le poltrone da styling Signature combinano design esclusivo, comfort e un'ampia possibilità di personalizzazione. Il loro corpo si distingue per un'estetica unica, con opzioni in legno o metallo, diversi colori disponibili a stock e un'ampia varietà di rivestimenti per adattarsi allo stile di ogni salone.

Upholstery
P. 258-259

ALYA

*EL*IGE TU ***BA*SE**
CHOO*SE YOUR BA*SE
***SC*EGLI LA *TUA* BA**SE
More information **P. 72-73**

+ Technical Information
Scan QR code

ALYA B BR



El sillón de corte Alya es un modelo exclusivo y con personalidad, ideal para peluquerías que buscan una pieza de diseño distintiva. Su respaldo de madera aporta calidez al conjunto, mientras que su curvatura ergonómica mejora la comodidad durante el servicio. Incorpora bomba hidráulica ajustable en altura y diferentes opciones de base para adaptarse al estilo de cada salón.

The Alya styling chair is an exclusive model with personality, ideal for salons looking for a distinctive design piece. Its wooden backrest brings warmth to the overall design, while its ergonomic curve improves comfort during the service. It includes a height-adjustable hydraulic pump and different base options to suit the style of each salon.

La poltrona da acconciatura Alya è un modello esclusivo e ricco di personalità, ideale per saloni che cercano un elemento di design distintivo. Lo schienale in legno dona calore all'insieme, mentre la sua curvatura ergonomica migliora il comfort durante il servizio. È dotata di pompa idraulica regolabile in altezza e di diverse opzioni di base per adattarsi allo stile di ogni salone.

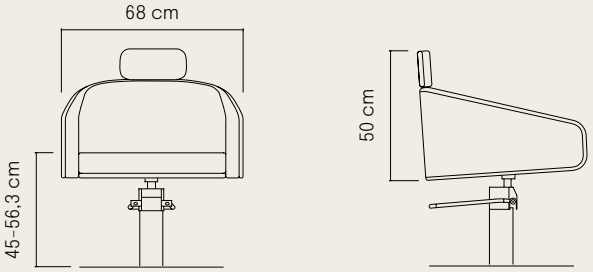

ALYA B BR







Upholstery
P. 258-259

ALYA BE BF



ALYA B S



ALYA BE GR



ALYA B R



ALYA BE GS



ALYA B F



Upholstery
P. 258-259

LYRA

*EL*IGE TU ***BA*SE**
CHOOSE *YOUR BA*SE
***SC*EGLI LA *TUA* BA**SE

More information **P. 72-73**

+ Technical Information
Scan QR code

LYRA B



El sillón de corte Lyra destaca por su diseño moderno y con personalidad, ideal para peluquerías que buscan una estética actual sin renunciar a la comodidad diaria. Su estructura vista aporta carácter al conjunto, creando una pieza funcional, cómoda y pensada para integrarse con estilo en el salón.

The Lyra styling chair stands out for its modern design and personality, ideal for salons seeking a contemporary aesthetic without compromising on everyday comfort. Its exposed structure brings character to the piece, creating a functional and comfortable chair designed to fit stylishly into the salon.

La poltrona da taglio Lyra si distingue per il suo design moderno e ricco di personalità, ideale per saloni che cercano un'estetica contemporanea senza rinunciare al comfort quotidiano. La struttura a vista dona carattere all'insieme, creando una poltrona funzionale e comoda, pensata per integrarsi con stile nel salone.

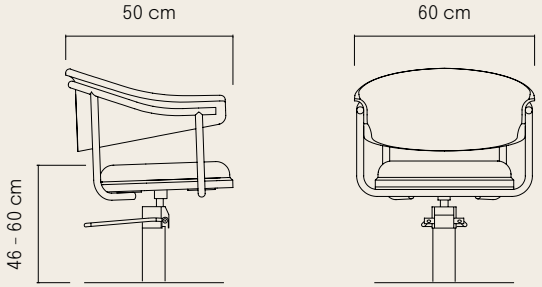

LYRA BE



ANOUK

ELIGE TU BASE
CHOOSE YOUR BASE
SCEGLI LA TUA BASE
More information P. 72-73

+ Technical Information
Scan QR code

ANOUK B



Anouk combina funcionalidad, comodidad y una estética moderna, ideal para peluquerías que buscan una pieza práctica con presencia. Su asiento y respaldo ergonómicos mejoran el confort durante el servicio, e incorpora bomba hidráulica ajustable en altura y diferentes opciones de base.

Anouk combines functionality, comfort and a modern aesthetic, ideal for salons looking for a practical piece with presence. Its ergonomic seat and backrest enhance comfort during the service, and it includes a height-adjustable hydraulic pump and different base options.

Anouk combina funzionalità, comfort e un'estetica moderna, ideale per saloni che cercano un elemento pratico e di presenza. Seduta e schienale ergonomici migliorano il comfort durante il servizio, ed è dotata di pompa idraulica regolabile in altezza e diverse opzioni di base.

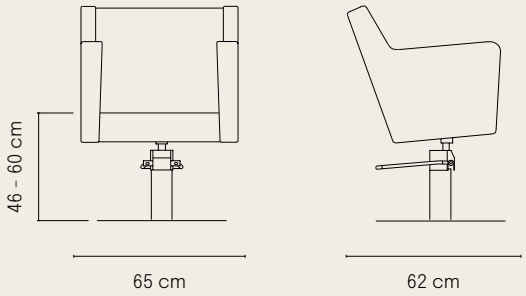

ANOUK BE





Upholstery
P. 258-259

OCEAN

*EL*IGE TU ***BA*SE**
CHOO*SE YOUR BA*SE
***SC*EGLI LA *TUA* BA**SE
More information **P. 72-73**

+ Technical Information
Scan QR code



OCEAN BR



OCEAN B



El sillón de corte Ocean destaca por sus líneas elegantes y su estética refinada, pensado para aportar estilo y confort en espacios de peluquería. Una pieza cómoda y versátil, ideal para salones que buscan un diseño cuidado en la zona de trabajo.

Ocean styling chair stands out for its elegant lines and refined aesthetic, designed to bring style and comfort to hair salons. A comfortable and versatile piece, ideal for salons seeking a carefully designed look in the working area.

La poltrona da acconciatura Ocean si distingue per le sue linee eleganti e la sua estetica raffinata, pensata per dare forma a spazi in cui design e comfort si incontrano. Un elemento comodo e versatile, ideale per saloni che cercano un un'estetica curata nella zona di lavoro.

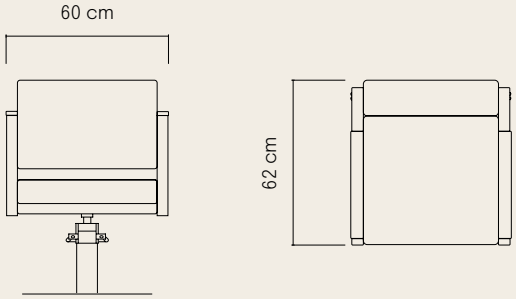

HYDRA

ELIGE TU BASE
CHOOSE YOUR BASE
SCEGLI LA TUA BASE
More information P. 72-73

+ Technical Information
Scan QR code

El sillón de corte Hydra destaca por sus formas orgánicas y su diseño envolvente, pensado para ofrecer un alto nivel de confort durante el servicio. Una pieza elegante, funcional y con presencia, ideal para salones que buscan una estética cuidada y adaptable gracias a sus diferentes opciones de base.

The Hydra styling chair stands out for its organic shapes and enveloping design, created to offer a high level of comfort during the service. An elegant, functional piece with presence, ideal for salons seeking a carefully designed aesthetic that can adapt through different base options.

La poltrona da acconciatura Hydra si distingue per le sue forme organiche e il design avvolgente, pensata per offrire un alto livello di comfort durante il servizio. Un elemento elegante, funzionale e di presenza, ideale per saloni che cercano un'estetica curata. Adattabile grazie alle diverse opzioni di base.





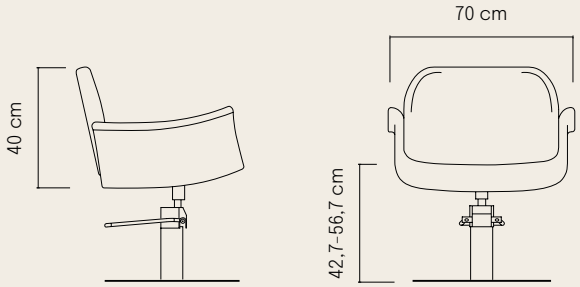

Upholstery
P. 258-259

EGAN

*EL*IGE TU ***BASE***
CHOOS*E YOUR BA*SE
***SC*EGLI LA *TUA* BA**SE
More information **P. 72-73**

+ Technical Information
Scan QR code

EGAN BE





El sillón de corte Egan combina diseño moderno, funcionalidad y comodidad para el uso diario. Su asiento de una sola pieza con cojín extraíble facilita la limpieza y mejora el confort durante el servicio.

Egan styling chair combines modern design, functionality and comfort for everyday use. Its one-piece seat with removable cushion makes cleaning easier and enhances comfort during the service.

La poltrona da acconciatura Egan combina design moderno, funzionalità e comfort per l'uso quotidiano. La seduta monoblocco con cuscino estraibile facilita la pulizia e migliora il comfort durante il servizio.

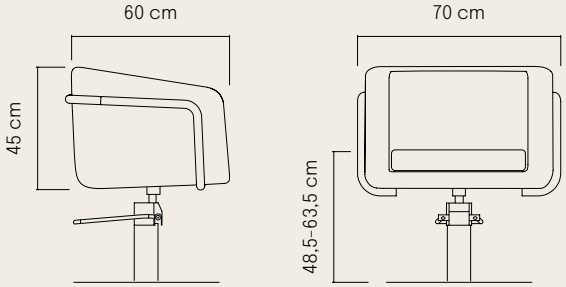

EGAN B





Upholstery
P. 258-259

EYRA

*EL*IGE TU ***BA*SE**
CHOOSE *YOUR BA*SE
***SC*EGLI LA *TUA* BA**SE

More information **P. 72-73**

+ Technical Information
Scan QR code

El sillón de corte Eyra destaca por sus líneas suaves y redondeadas, que aportan una estética contemporánea y acogedora al salón. Su tapizado y acolchado ofrecen comodidad durante el servicio, mientras que las distintas opciones de base permiten adaptarlo con facilidad al estilo de cada espacio.

Eyra styling chair stands out for its soft, rounded lines, bringing a contemporary and welcoming aesthetic to the salon. Its upholstery and padding offer comfort during the service, while the different base options allow it to adapt easily to the style of each space.

La poltrona da acconciatura Eyra si distingue per le sue linee morbide e arrotondate, che donano al salone un'estetica contemporanea e accogliente. Il rivestimento e l'imbottitura offrono comfort durante il servizio, mentre le diverse opzioni di base permettono di adattarla facilmente allo stile di ogni spazio.

EYRA BE



EYRA B



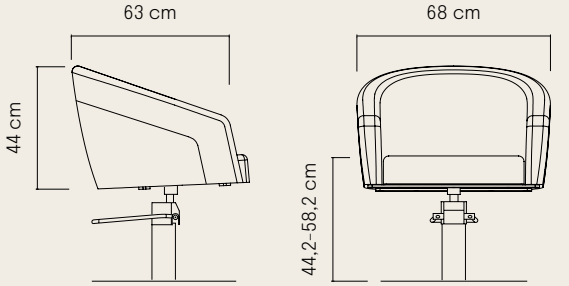

NOOR

+ Technical Information
Scan QR code

NOOR B



El sillón de corte Noor combina elegancia y luminosidad con prestaciones pensadas para mejorar la experiencia en el salón. Su respaldo reclinable aporta un extra de confort y versatilidad durante el servicio y su base de acero inoxidable refuerza una estética limpia y atemporal.

Noor styling chair combines elegance and lightness with features designed to enhance the salon experience. Its reclining backrest adds extra comfort and versatility during the service, while its stainless steel base reinforces a clean, timeless aesthetic.

La poltrona da acconciatura Noor combina eleganza e luminosità con prestazioni pensate per migliorare l'esperienza in salone. Lo schienale reclinabile offre maggiore comfort e versatilità durante il servizio, mentre la base in acciaio inox rafforza un'estetica pulita e senza tempo.

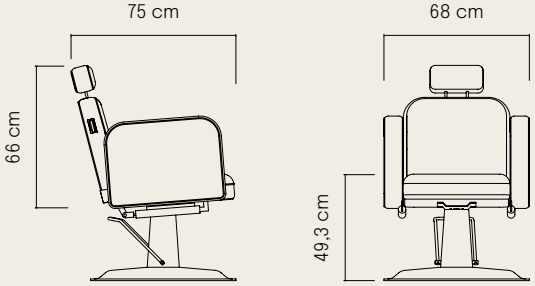



NOOR W





BARDO

ELIGE TU BASE
CHOOSE YOUR BASE
SCEGLI LA TUA BASE
More information P. 72-73

+ Technical Information
Scan QR code

El sillón de corte Bardo apuesta por formas envolventes y una estética contemporánea que aporta personalidad sin renunciar a la funcionalidad. Su acolchado ofrece un asiento cómodo para el uso diario y sus diferentes opciones de base permiten configurar una pieza versátil, preparada para integrarse en distintos estilos de salón.

Bardo styling chair features enveloping shapes and a contemporary aesthetic that brings personality without compromising functionality. Its padding offers a comfortable seat for everyday use, while the different base options allow it to become a versatile piece, ready to integrate into different salon styles.

La poltrona da acconciatura Bardo punta su forme avvolgenti e un'estetica contemporanea che dona personalità senza rinunciare alla funzionalità. L'imbottitura offre una seduta comoda per l'uso quotidiano, mentre le diverse opzioni di base permettono di configurare un elemento versatile, pronto a integrarsi in diversi stili di salone.

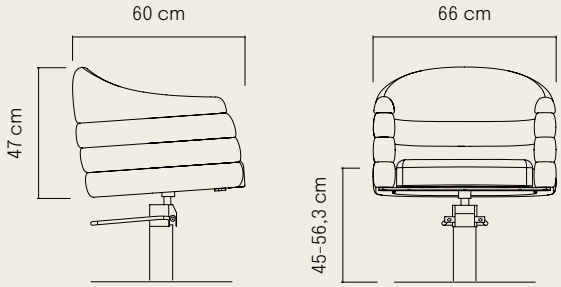







LAV*ACA***BEZAS** ;
SHA*MP***OO UNI***TS* ;
*LA***VA****TESTA**

CHOOSE YOUR SINK

ELIGE TU PICA

SCEGLI LA TUA VASCA



Picas de cerámica en diversos estilos y acabados
Ceramic tiles in a variety of styles and finishes
Lavelli in ceramica con diverse opzioni di stile e finitura





TRIANGULAR SINK

Charls







OVAL SINK

Hera/ Dax





ROUND SINK

Jacob/ Basil





SQUARE SINK

Ralph/ Yannik/ Noe/ Jordan

+ Upholstery
P. 258-259

JORDAN

*EL*IGE TU ***PICA***
CHOOSE *YOUR* SINK
*SC*EGLI LA T***UA*** VASCA
More information **P. 102-103**

+ Technical Information
Scan QR code

Se entrega totalmente desmontado
Delivered totally disassembled
Consegnato completamente smontato







Estructura interior de madera recubierto con espuma de alta densidad

1. Wooden inner structure with high density foam

   Struttura interna in legno rivestita con schiuma ad alta densità

2. **Poli-piel de PVC retardante al fuego, color negro**
   Fire-retardant PVC vinyl
   Similpelle in PVC ignifuga, colore nero

3. **Reposapiés abatible con palanca manual**
   Foldable footrest with manual lever
   Poggiapiedi pieghevole con leva manuale

RALPH

ELIGE TU PICA
CHOOSE YOUR SINK
SCEGLI LA TUA VASCA

More information P. 102-103

+ Technical Information
Scan QR code



98 cm

140 - 176 cm



Estructura interior de madera recubierto con espuma de alta densidad

1 Wooden inner structure with high density foam

Struttura interna in legno rivestita con schiuma ad alta densità

Embellecedor del soporte de la ceràmica de acero inoxidable 304

2 304 stainless steel sink support trim
Copri-supporto in acciaio inossidabile 304 per ceramiche

Reposapiés eléctrico con mando integrado en el lavacabezas

3 Electric footrests with integrated control on the shampoo unit
Poggiapiedi elettrici con comandi integrati nell'unità shampoo

Upholstery
P. 258-259

OLIVER

Se entrega totalmente desmontado
Delivered totally disassembled
Consegnato completamente smontato



94 cm

120 cm

+ Technical Information
Scan QR code

Cerámica de polipropileno negra, montada sobre mecanismo oscilante con embellecedor de goma

1. Black polypropylene basin mounted on a tilting mechanism with rubber trim

   Vasca in polipropilene nero montata su un meccanismo inclinabile con bordatura in gomma

2. **Asiento interior en contrachapado de madera y espuma**
   Seat with chipboard and foam inner structure
   Seduta con struttura interna in truciolato e schiuma

3. **Brazos en PU inyectado**
   Injected PU armrests
   Braccioli in PU stampato a iniezione

LEE

+ Technical Information
Scan QR code



98 - 132 cm

63 cm

Lavacabezas portátil, práctico y ligero, ideal para espacios reducidos

1. A portable, practical and lightweight hair-washing unit, ideal for small spaces

   Lavatesta portatile, pratico e leggero, ideale per gli spazi ridotti

2. **Cerámica de polipropileno ajustable en altura y inclinación**
   Polypropylene heigh adjustable and reclining basin
   Vasca in polipropilene regolabile in altezza e reclinabile

3. **Depósito de 10l**
   10l water deposit
   Serbatoio d'acqua da 10 litri



Upholstery
P. 258-259

NOE

*EL*IGE TU ***PICA***
CHOO*SE YOUR S*INK
***SC*EGLI LA *TUA* V**ASCA
More information **P. 102-103**

+ Technical Information
Scan QR code

Grifo monomando, ducha y flexo

1 Water mixer tap, shower head & hose holder

Miscelatore, soffione doccia e supporto per il tubo flessibile



64 – 103 cm



123 cm



Estructura metálica galvanizada y pintada en color negro

2 Black Powder coated metal structure

Struttura metallica zincata e verniciata di nero

JACOB

ELIGE TU PICA
CHOOSE YOUR SINK
SCEGLI LA TUA VASCA
More information P. 102-103

+ Technical Information
Scan QR code





1 **Poli-piel de PVC retardante al fuego, color negro**
PVC faux leather, fire-retardant, black color
Pelle sintetica in PVC, con proprietà ritardanti di fiamma, colore nero

Asiento extraíble con estructura independiente fijada al suelo, facilitando el mantenimiento y la flexibilidad de uso

2 Removable seat with a freestanding frame fixed to the floor, making maintenance easier and offering greater flexibility of use.

Seduta rimovibile con struttura indipendente fissata al pavimento, che facilita la manutenzione garantendo la massima flessibilità d'uso

LAV*ACA***BEZAS** ;
SHA*MP*OO UNI*TS* ;
*LA***VA**TESTA

#SIGNATURE

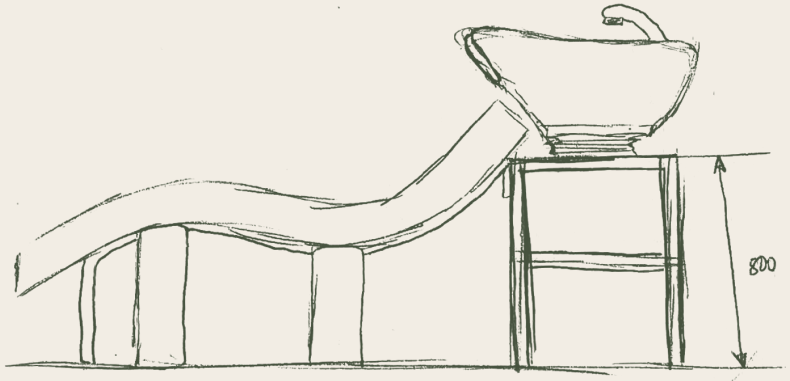

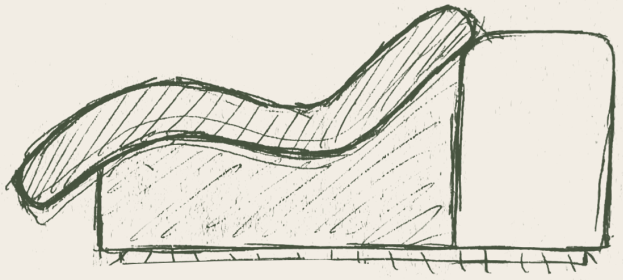

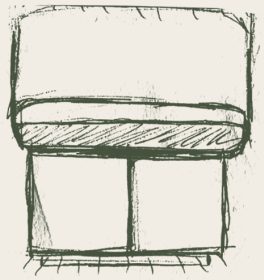

LAV*ACA***BEZAS** ;
SHA*MP***OO UNI***TS* ;
*LA***VATESTA**

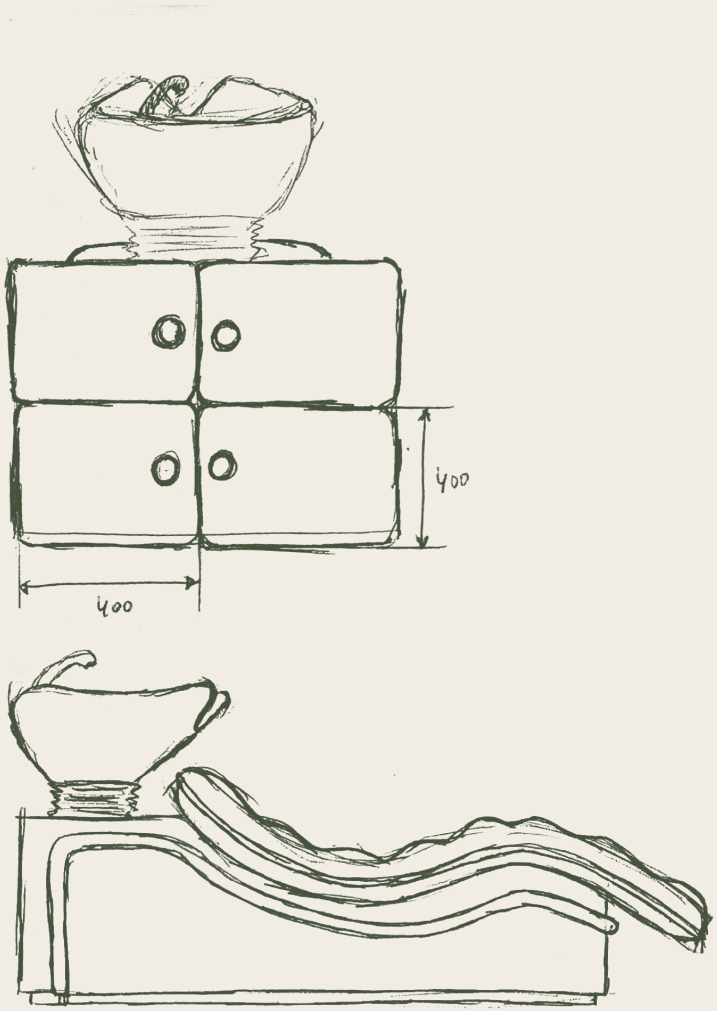

Los lavacabezas Signature están diseñados para transformar la zona de lavado en una experiencia cómoda, técnica y cuidada. La ingeniería de la pica, con diseños propios como la nueva Max, y el enfoque en una ergonomía 360° permiten que el profesional trabaje con mayor comodidad mientras el cliente disfruta de una posición más relajada. Disponibles en distintos materiales, colores en stock y opciones con sistemas eléctricos o de masaje, combinan diseño, funcionalidad y bienestar en cada servicio.

The Signature shampoo units are designed to turn the wash area into a comfortable, technical and carefully considered experience. The basin engineering, with in-house designs such as the new Max, and the focus on 360° ergonomics allow the professional to work more comfortably while the client enjoys a more relaxed position. Available in different materials, colours in stock and options with electric or massage systems, they combine design, functionality and wellbeing in every service.

I lavatesta Signature sono progettati per offrire il massimo comfort e funzionalità nella zona lavaggio. Il design ergonomico della vasca, caratterizzato da soluzioni esclusive come la nuova Max, e l'attenzione a ogni dettaglio garantiscono una postura di lavoro confortevole per il professionista e una posizione rilassata per il cliente. Disponibili in diversi materiali, con una selezione di colori a stock e versioni dotate di sistemi elettrici o massaggio, I lavaggi Signature uniscono estetica, praticità e benessere, valorizzando ogni servizio in salone.

Upholstery
P. 258-259

BASIL

*EL*IGE TU ***PI*CA**
CHOOSE *YOUR* SINK
***SC*EGLI LA T*UA* V**ASCA
More information **P. 102-103**

+ Technical Information
Scan QR code

BASIL B B U



BASIL BR B



BASIL B W



BASIL BR W U



El lavacabezas Basil destaca por sus líneas elegantes y un diseño cuidado, ideal para zonas de lavado que buscan estilo y confort. Una pieza cómoda y con presencia, pensada para aportar una experiencia agradable tanto al cliente como al profesional.

The Basil backwash unit stands out for its elegant lines and carefully designed look, ideal for wash areas seeking style and comfort. A comfortable piece with presence, designed to offer a pleasant experience for both the client and the professional.

Il lavatesta Basil si distingue per le sue linee eleganti e il design curato, ideale per zone lavaggio che cercano stile e comfort. Un elemento comodo e di presenza, pensato per offrire un'esperienza piacevole sia al cliente sia al professionista.

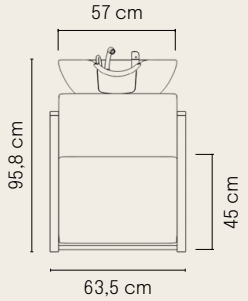

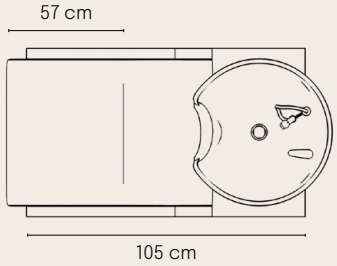

E-BASIL

ELIGE TU PICA
CHOOSE YOUR SINK
SCEGLI LA TUA VASCA
More information P. 102-103

+ Technical Information
Scan QR code

E-BASIL BR W



El lavacabezas E-Basil está pensado para zonas de lavado que quieren combinar diseño, estilo y un plus de confort. Su estética elegante y equilibrada lo convierte en una pieza cómoda y con carácter, mientras que el reposapiés eléctrico ayuda a mejorar la experiencia del cliente y aporta más comodidad durante el servicio.

The E-Basil backwash unit is designed for wash areas that aim to combine design, style and added comfort. Its elegant, balanced aesthetic makes it a comfortable piece with character, while the electric footrest helps improve the client experience and adds greater comfort during the service.

Il lavatesta E-Basil è pensato per zone lavaggio che vogliono combinare design, stile e un comfort superiore. La sua estetica elegante ed equilibrata lo rende un elemento comodo e di carattere, mentre il poggiapiedi elettrico aiuta a migliorare l'esperienza del cliente e aggiunge maggiore comodità durante il servizio.

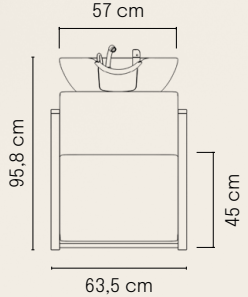

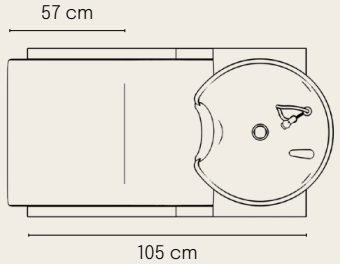

E-BASIL B B



E-BASIL BR B U



E-BASIL B W U



Upholstery
P. 258-259

CHARLS

*EL*IGE TU *PI*CA
CHOOSE *YO*UR SINK
*SC*EGLI LA T*UA* VASCA
More information **P. 102-103**

+ Technical Information
Scan QR code

El lavacabezas Charls está diseñado para ofrecer una experiencia de lavado más adaptable, cómoda y cuidada en peluquerías y barberías. Su gran capacidad de ajuste permite adaptarse mejor a cada cliente y a la forma de trabajar del profesional, favoreciendo una postura más cómoda durante el servicio e incluso la posibilidad de trabajar sentado.

Charls shampo unit is designed to offer a more adaptable, pleasant and carefully considered washing experience in salons and barbershops. Its wide adjustment capacity allows it to adapt better to each client and to the professional's way of working, supporting a more comfortable posture during the service and even the possibility of working seated.

Il lavatesta Charls offre un'elevata possibilità di regolazione per adattarsi alle esigenze del professionista e garantire il massimo comfort al cliente. La sua versatilità consente di personalizzare la posizione di lavoro, facilitando anche il servizio da seduti.





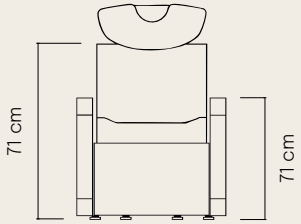

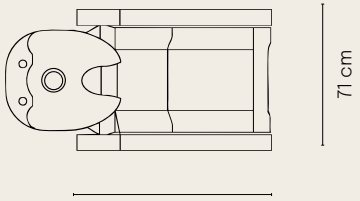

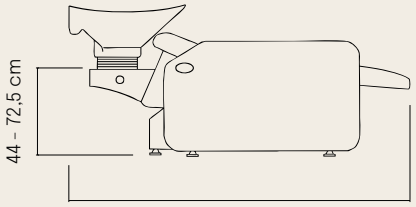

YANNIK

ELIGE TU PICA
CHOOSE YOUR SINK
SCEGLI LA TUA VASCA
More information P. 102-103

+ Technical Information
Scan QR code

El lavacabezas Yannik está diseñado para aportar confort y eficiencia en zonas de lavado de peluquerías y barberías. Incorpora reposapiés eléctrico con mando integrado para ajustar la postura con suavidad, y cerámica basculante para facilitar el trabajo del profesional durante el servicio.

The Yannik backwash unit is designed to bring comfort and efficiency to wash areas in salons and barbershops. It features an electric footrest with integrated control for smooth position adjustment, and a tilting ceramic basin to support the professional during the service.

Il lavatesta Yannik è dotato di poggiapiedi elettrico con comando integrato, per regolare comodamente la posizione del cliente, e di vasca basculante che facilita le operazioni di lavaggio e migliora il comfort durante il servizio.

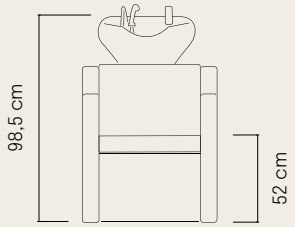

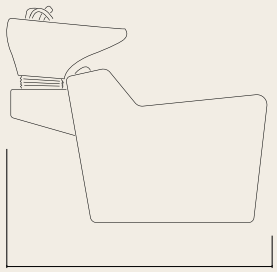

YANNIK BE



YANNIK B



Motor: 100-240V
/58W / 50-60Hz

Upholstery
P. 258-259

HERA

*EL*IGE **TU *PICA***
CHOOSE *YOUR* SINK
***SC*EGLI LA *TUA* VASCA**
More information **P. 102-103**



El lavacabezas Hera está diseñado para ofrecer una experiencia premium en la zona de lavado, cuidando tanto la comodidad del cliente como la postura del profesional. Su regulación en altura permite adaptar el trabajo a cada persona, favoreciendo una posición más cómoda durante el servicio, mientras que su longitud aporta mayor confort al cliente durante el tratamiento.

The Hera backwash unit is designed to offer a premium experience in the wash area, taking care of both client comfort and the professional's working posture. Its height adjustment allows the unit to adapt to each professional, supporting a more comfortable position during the service, while its length provides greater comfort for the client throughout the treatment.

Il lavatesta Hera è progettato per offrire un'esperienza premium nella zona lavaggio, curando sia il comfort del cliente sia la postura del professionista. La regolazione in altezza consente di adattare la postazione alle diverse esigenze di lavoro, favorendo una posizione più comoda durante il servizio, mentre la sua lunghezza offre maggiore comfort al cliente durante il trattamento.

Motor: 100-240V
/58W / 50-60Hz

HERA BE



HERA B



+ Technical Information
Scan QR code

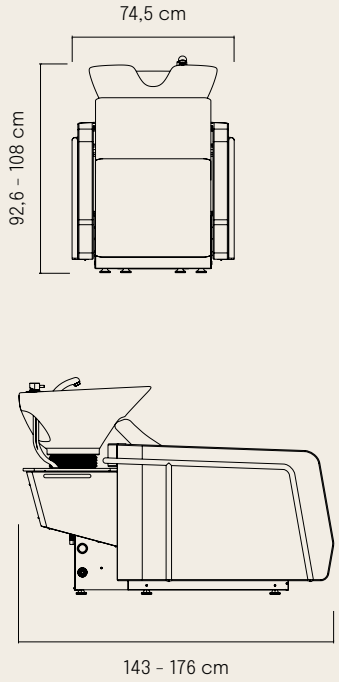

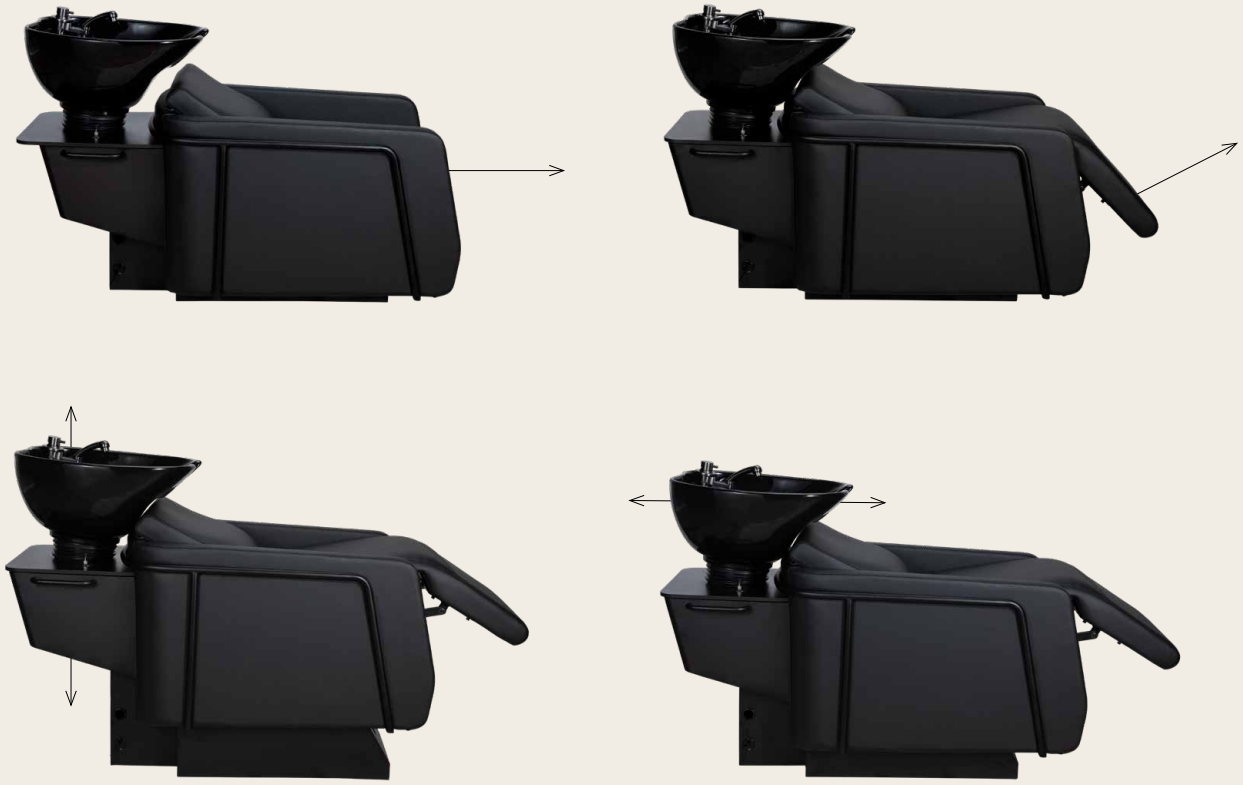

Posición ajustable mediante motores eléctricos y un pedal
Position adjustable via electric motors and a foot pedal
Regolazione della posizione tramite motori elettrici e comando a pedale



SHAMPOO UNITS

HERA MASSAGE

ELIGE TU PICA
CHOOSE YOUR SINK
SCEGLI LA TUA VASCA
More information P. 102-103

+ Technical Information
Scan QR code

Con las mismas prestaciones que el modelo Hera, el lavacabezas Hera Massage incorpora masaje de aire en el asiento con diferentes intensidades. Una versión pensada para mejorar el confort en la zona de lavado y ofrecer al cliente una experiencia más relajante, completa y diferencial.

With the same features as the Hera model, the Hera Massage backwash unit incorporates air massage in the seat with different intensity levels. A version designed to improve comfort in the wash area and offer the client a more relaxing, complete and distinctive experience.

Con le stesse prestazioni del modello Hera, il lavatesta Hera Massage integra un massaggio ad aria nella seduta con diverse intensità. Una versione pensata per migliorare il comfort nella zona lavaggio e offrire al cliente un'esperienza più rilassante, completa e distintiva.



Motor: 100-240V
/58W / 50-60Hz



Función de masaje integrado en el respaldo, ON/OFF mediante boton lateral

Massage function integrated into the backrest, with ON/OFF control via side button

Funzione massaggio integrata nello schienale, con comando ON/OFF tramite pulsante laterale



Upholstery
P. 258-259

DAX

*EL*IGE **TU *PICA***
CHOO*SE YOUR S*INK
***SC*EGLI LA T*UA* V**ASCA
More information **P. 102-103**

+ Technical Information
Scan QR code









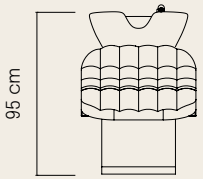

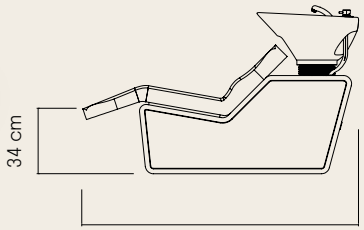

El lavacabezas Dax combina una silueta ergonómica con una estructura robusta, creando una zona de lavado cómoda y preparada para el ritmo diario del salón. Sus líneas sobrias y la posibilidad de elegir diferentes acabados para la cerámica facilitan su integración en salones con estilos muy diversos.

Dax shampoo unit combines an ergonomic silhouette with a robust structure, creating a comfortable wash area ready for the daily rhythm of the salon. Its sober lines and the option to choose different ceramic basin finishes make it easy to integrate into salons with a wide range of styles.

Il lavatesta Dax combina una silhouette ergonomica con una struttura robusta, creando una zona lavaggio comoda e pronta per il ritmo quotidiano del salone. Le sue linee sobrie e la possibilità di scegliere diverse finiture per la ceramica facilitano l'integrazione in saloni con stili molto diversi.





AETHER BED

+ Technical Information
Scan QR code

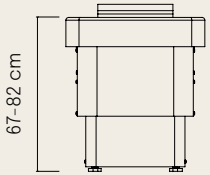





La camilla de spa capilar Aether Bed transforma la zona de lavado en un espacio pensado para el bienestar y la relajación. Su diseño versátil permite realizar servicios de head spa y otros tratamientos, incorporando prestaciones como vapor, colchón calefactable y distintos elementos de confort para ofrecer una experiencia más completa al cliente.

Aether Bed head spa couch transforms the wash area into a space designed for wellbeing and relaxation. Its versatile design allows head spa services and other treatments to be performed, incorporating features such as steam, a heated mattress and different comfort elements to offer the client a more complete experience.

Il lettino per spa capillare Aether Bed trasforma la zona lavaggio in uno spazio pensato per il benessere e il relax. Il suo design versatile permette di realizzare servizi di head spa e altri trattamenti, integrando prestazioni come vapore, materasso riscaldabile e diversi elementi di comfort per offrire al cliente un'esperienza più completa.

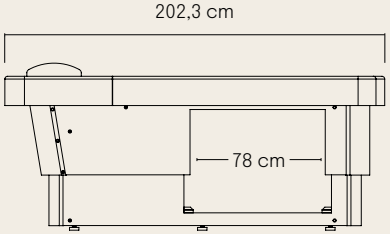




PELE
10

*R*ECEP***CIONE*S Y ESP**ERA*S* ;
R*E*CEPTIO*N* AND W*AIT*ING AR*EAS* ;
RE**C*EPTION* E *A**TTE*S**E

OKE 5

+ Technical Information
Scan QR code

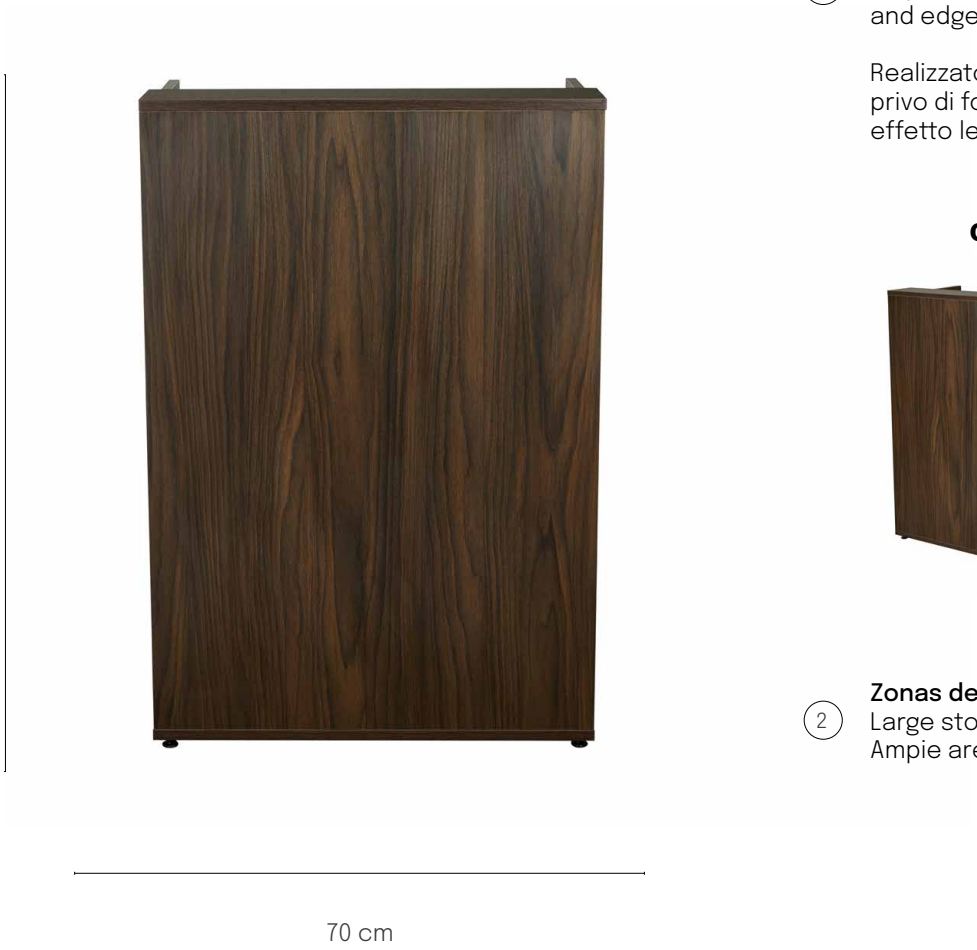

Fabricado en tablero de aglomerado de alta densidad de 18mm libre de formaldehidos, recubierto con melamina acabado madera y canteado en pvc de 2 mm

1 Made from 18 mm high-density, formaldehyde-free chipboard, coated with a wood-effect melamine finish and edged with 2 mm PVC

Realizzato in pannello truciolare ad alta densità da 18 mm privo di formaldeide, rivestito in melamina con finitura effetto legno e bordato in PVC da 2 mm

OKE 5 B



OKE 5 98



OKE 5 BR



2 **Zonas de almacenaje amplias**
Large storage areas
Ampie aree di stoccaggio

3 **Tiradores metálicos vintage**
Vintage metal handles
Maniglie vintage in metallo



DYLAN

DYLAN BLACK BLACK



111 cm

80 cm

1. **Mueble fabricado con tablero aglomerado de alta densidad**
   Furniture made of high-density particleboard
   Mobile realizzati con pannelli truciolari ad alta densità

2. **Cajón de extracción parcial, montado sobre guías (con cerradura y llave)**
   Partially extractable drawer, mounted on rails (with lock and key)
   Cassetto parzialmente estraibile, montato su guide (con serratura e chiave)

3. **Canto de PVC con aristas redondeadas**
   PVC edging with rounded corners
   Bordo in PVC con angoli arrotondati

DYLAN WHITE CONCRETE



4 **Frontal personalizable: cemento, madera natural, blanca o negra**
Customisable front: concrete, natural wood, white or black
Fronte personalizzabile: cemento, legno naturale, bianco o nero

+ Technical Information
Scan QR code

DYLAN BLACK CONCRETE



DYLAN BLACK WHITE



DYLAN BLACK WOOD



DYLAN WHITE BLACK



DYLAN WHITE WHITE



DYLAN WHITE WOOD



THIERRY

THIERRY WHITE WOOD



THIERRY BLACK WHITE



1. **Mueble fabricado con tablero aglomerado de alta densidad**
   Furniture made of high-density particleboard
   Mobile realizzati con pannelli truciolari ad alta densità

2. **Cajón de extracción parcial, montado sobre guías (con cerradura y llave)**
   Partially extractable drawer, mounted on rails (with lock and key)
   Cassetto parzialmente estraibile, montato su guide (con serratura e chiave)

3. **Canto de PVC con aristas redondeadas**
   PVC edging with rounded corners
   Bordo in PVC con angoli arrotondati

4 **Frontal personalizable: cemento, madera natural, blanca o negra**
Customisable front: concrete, natural wood, white or black
Fronte personalizzabile: cemento, legno naturale, bianco o nero

+ Technical Information
Scan QR code

THIERRY BLACK BLACK



THIERRY BLACK CONCRETE



THIERRY BLACK WOOD



THIERRY WHITE BLACK



THIERRY WHITE WHITE



THIERRY WHITE CONCRETE



Upholstery
P. 258-259

SILLONES DE ESPERA ; WAITING AREA CHAIRS ; POLTRONE D'ATTESA

DORA X



CHLOE X



+ Technical Information
Scan QR code

DORA X

+ Technical Information
Scan QR code

CHLOE X

+ Technical Information
Scan QR code

LORIS X

LORIS X



Tapizado en poli-piel de PVC con espuma de alta densidad retardante al fuego. Martindale: 100.000c

1 Upholstered in PVC faux leather with high-density fire-retardant foam. Martindale: 100,000 cycles

Rivestito in ecopelle in PVC con schiuma con proprietà ritardanti di fiamma ad alta densità. Martindale: 100.000 cicli

Base de 4 aspas, equipada con pistón fijo. El pistón gira, pero no permite ajustar la altura

2 4-spoke base, fitted with a fixed piston. The piston rotates, but the height cannot be adjusted

Base a stella, dotata di pistone fisso. Il pistone ruota, ma non consente di regolare l'altezza

#SIGNATURE

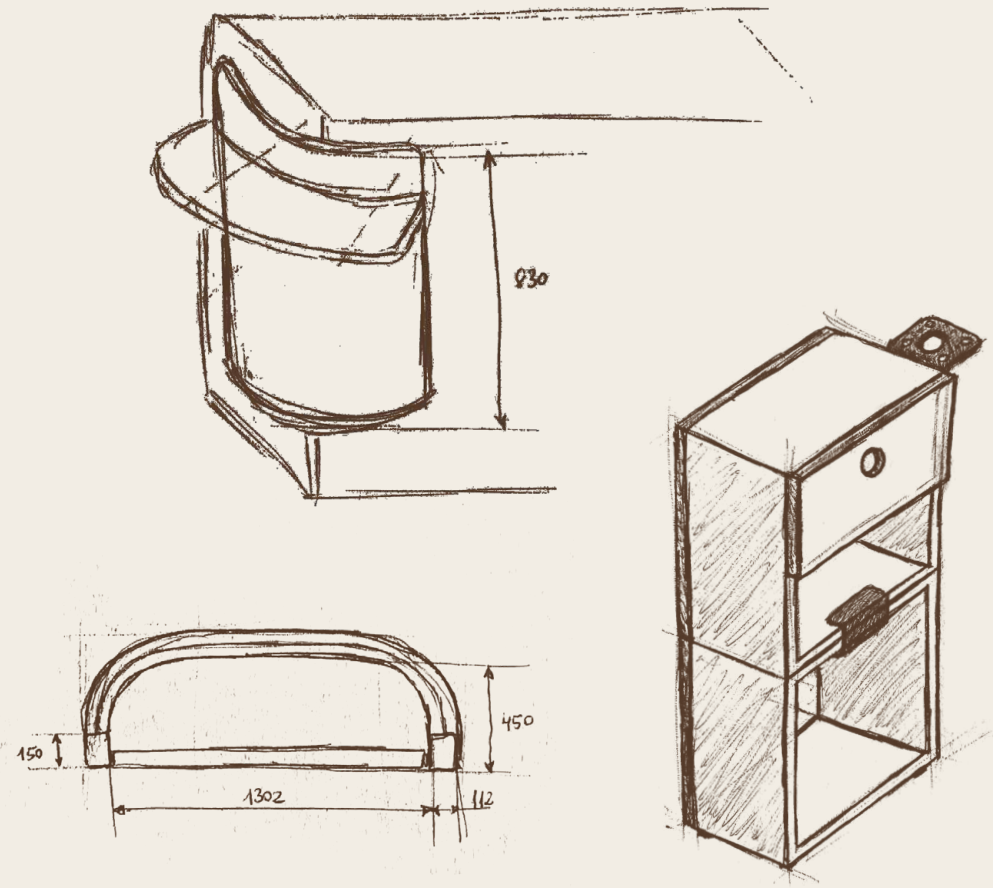

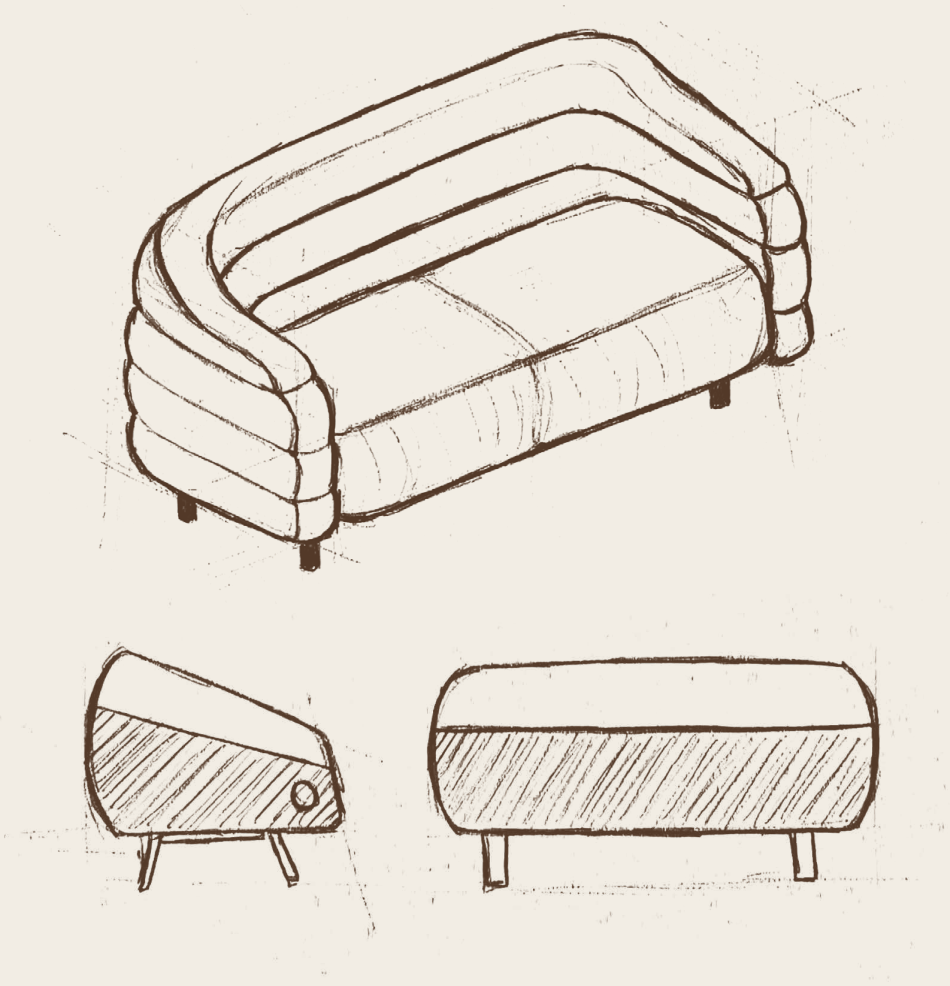

*R*ECEP***CIONES Y ESP***ERA*S ;*
RECEPTION AND W*AIT*ING AR***EAS*** ;
RE***CEPTION E A****TTE*SE

Las recepciones y esperas Signature están diseñadas para crear una primera impresión cuidada, cómoda y coherente con la identidad del salón. Cada pieza combina diseño propio, atención al detalle y materiales de calidad, incorporando soluciones de almacenaje que ayudan a mantener la zona de bienvenida ordenada, funcional y con presencia.

The Signature reception and waiting areas are designed to create a carefully considered, comfortable first impression that reflects the identity of the salon. Each piece combines in-house design, attention to detail and quality materials, with storage solutions that help keep the welcome area organised, functional and full of presence.

Le reception e le sedute d'attesa Signature arredano la zona accoglienza con uno stile curato e contemporaneo. Il design, la scelta dei materiali e i dettagli delle finiture si combinano per creare un ambiente armonioso e funzionale. Le soluzioni di contenimento integrate permettono di organizzare lo spazio con praticità, mantenendo ordine ed eleganza.

ADRIAN

+ Technical Information
Scan QR code





La recepción Adrian combina diseño elegante, estilo contemporáneo y materiales resistentes, ideal para crear una zona de bienvenida con personalidad. Incorpora dos puertas con malla metálica, estante interior y un cajón con cerradura para mantener el espacio ordenado y seguro.

The Adrian reception desk combines elegant design, contemporary style and resistant materials, ideal for creating a welcome area with personality. It features two metal mesh doors, an interior shelf and a lockable drawer to keep the space organised and secure.

Il banco reception Adrian combina design elegante, stile contemporaneo e materiali resistenti, ideale per creare una zona accoglienza ricca di personalità. È dotato di due ante con rete metallica, ripiano interno e un cassetto con serratura per mantenere lo spazio ordinato e sicuro.

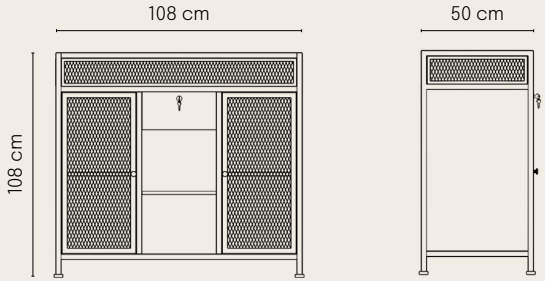

CORA

+ Technical Information
Scan QR code

La recepción Cora destaca por sus líneas redondeadas y una estética elegante, moderna y acogedora, ideal para crear una zona de bienvenida cuidada. Incorpora una amplia zona de almacenaje e iluminación LED perimetral integrada, aportando funcionalidad y un efecto visual más cálido y distintivo.

Cora reception desk stands out for its rounded lines and elegant, modern and welcoming aesthetic, ideal for creating a carefully designed welcome area. It includes generous storage space and integrated perimeter LED lighting, adding functionality and a warmer, more distinctive visual effect.

Il banco reception Cora si distingue per le sue linee arrotondate e un'estetica elegante, moderna e accogliente, ideale per creare una zona accoglienza curata. Include un ampio spazio contenitivo e illuminazione LED perimetrale integrata, offrendo funzionalità e un effetto visivo più caldo e distintivo.

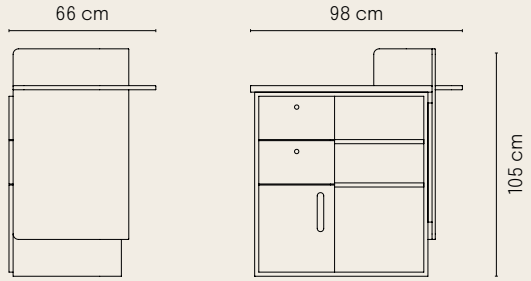





ROOK

+ Technical Information
Scan QR code

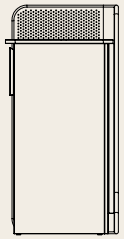



La recepción Rook combina líneas suaves, estilo y funcionalidad, ideal para crear una zona de bienvenida moderna y con presencia. Su chapa frontal refuerza el carácter industrial del diseño, mientras que la iluminación LED y el almacenaje interior de gran capacidad ayudan a mantener el espacio ordenado y seguro.

Rook reception desk combines soft lines, style and functionality, ideal for creating a modern welcome area with presence. Its front metal sheet reinforces the industrial character of the design, while the LED lighting and generous interior storage help keep the space organised and secure.

Il banco reception Rook combina linee morbide, stile e funzionalità, ideale per creare una zona accoglienza moderna e di presenza. La lamiera frontale rafforza il carattere del design industriale, mentre l'illuminazione LED e l'ampio spazio contenitivo interno aiutano a mantenere lo spazio ordinato e sicuro.





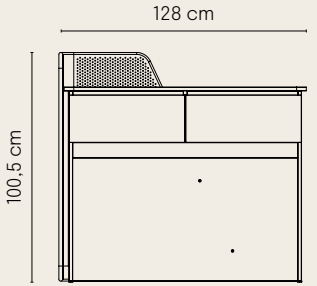



EARL

+ Technical Information
Scan QR code

EARL WHITE



La recepción Earl combina diseño elegante y una presencia clásica, ideal para crear una zona de bienvenida con carácter. Fabricada en madera natural, aporta calidez, distinción y una estética cuidada que refuerza la personalidad del espacio.

Earl reception desk combines elegant design with a classic presence, ideal for creating a welcome area with character. Made from natural wood, it brings warmth, distinction and a carefully crafted aesthetic that reinforces the personality of the space.

Il banco reception Earl combina design elegante e una presenza classica, ideale per creare una zona accoglienza di carattere. Realizzato in legno naturale, dona calore, distinzione e un'estetica curata che rafforza la personalità dello spazio.

EARL BLACK





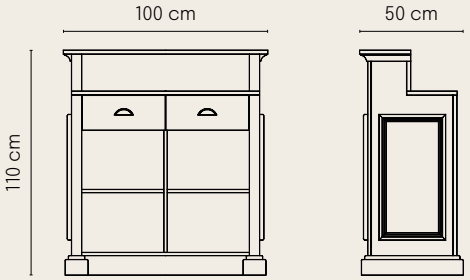

ERIN

+ Technical Information
Scan QR code

ERIN F



ERIN B





La recepción Erin combina diseño funcional, elegancia y capacidad de almacenaje para mantener la zona de bienvenida ordenada y profesional. Su vitrina expositora con iluminación LED permite transformar la recepción en un punto de venta atractivo, mientras que el almacenaje integrado ayuda a tener productos y material siempre organizados y a mano.

Erin reception desk combines functional design, elegance and storage capacity to keep the welcome area organised and professional. Its display cabinet with LED lighting makes it possible to turn the reception area into an attractive sales point, while the integrated storage helps keep products and materials organised and close at hand.

Il banco reception Erin unisce design funzionale ed eleganza, offrendo pratiche soluzioni contenitive per mantenere la zona accoglienza ordinata e organizzata. La vetrina espositiva con illuminazione LED permette di trasformare la reception in un punto vendita attraente, mentre lo spazio contenitivo integrato aiuta a tenere prodotti e materiali sempre organizzati e a portata di mano.

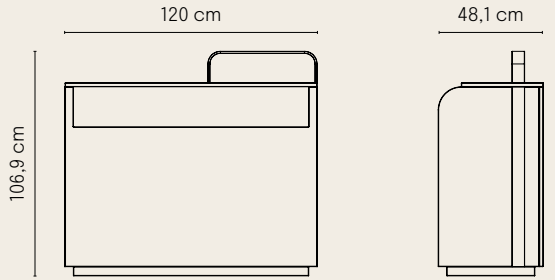

DYSY

+ Technical Information
Scan QR code

DYSY, Do Your Salon Yourself, es un sistema modular diseñado para crear diferentes soluciones de mobiliario a partir de una misma unidad base. Su geometría sencilla permite combinar módulos en vertical, horizontal o de forma independiente, adaptándose a distintas zonas del salón como tocadores, recepciones, estanterías, almacenamiento o espacios de espera.

DYSY, Do Your Salon Yourself, is a modular system designed to create different furniture solutions from the same base unit. Its simple geometry allows modules to be combined vertically, horizontally or used independently, adapting to different areas of the salon such as styling units, reception desks, shelving, storage or waiting spaces.

DYSY, Do Your Salon Yourself, è un sistema modulare progettato per creare diverse soluzioni d'arredo a partire dalla stessa unità base. La sua geometria semplice permette di combinare i moduli in verticale, in orizzontale o di utilizzarli singolarmente, adattandosi a diverse aree del salone come postazioni, reception, scaffalature, contenimento o zone d'attesa.

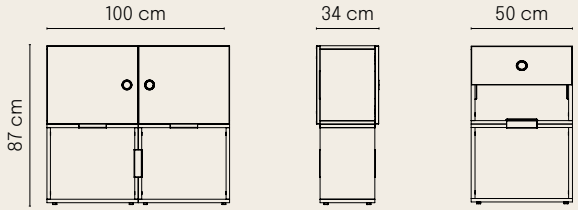

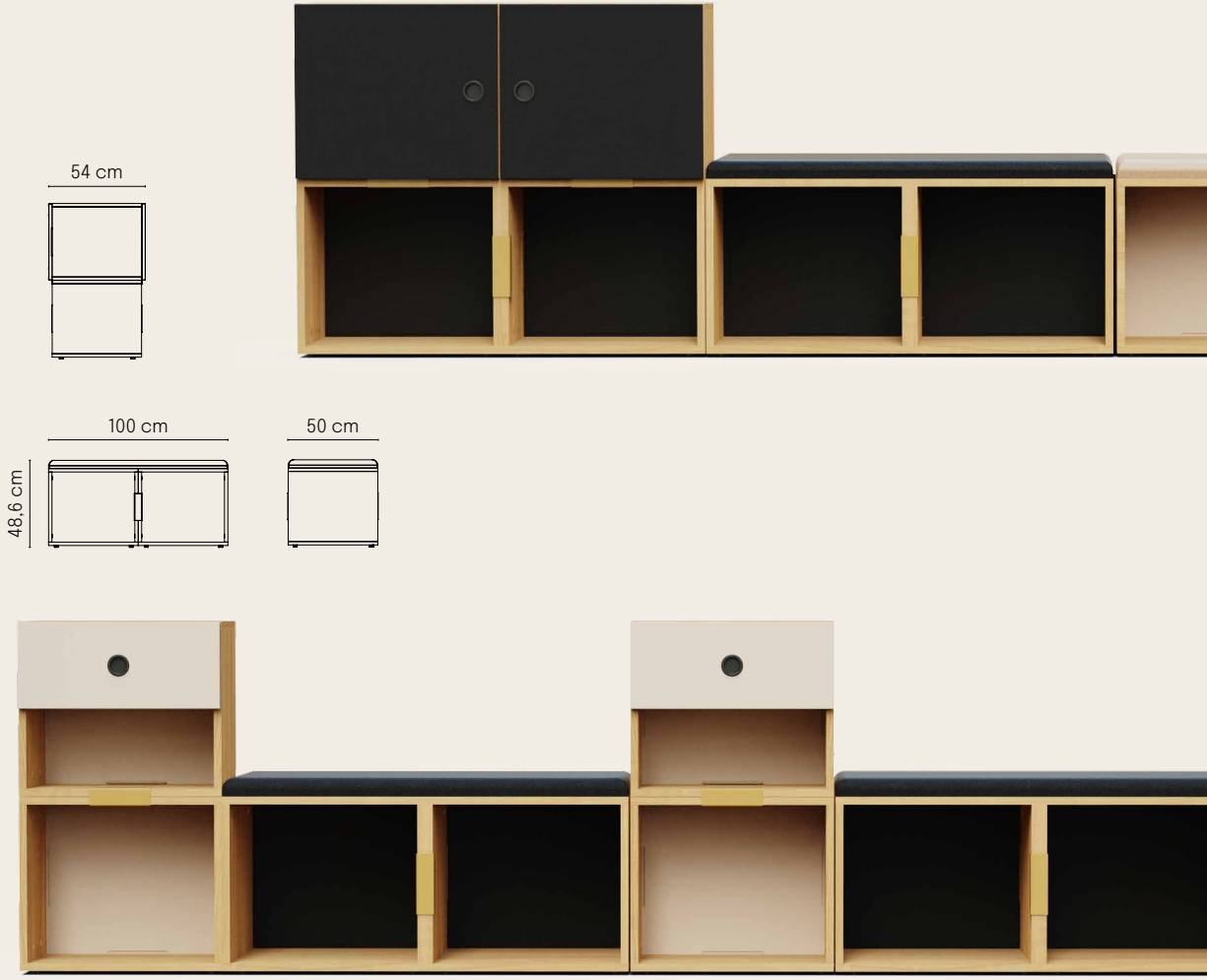



Pensado para evolucionar con cada proyecto, DYSY permite reorganizar, ampliar o transformar el mobiliario según cambien las necesidades del espacio. Con diferentes profundidades, accesorios funcionales y opciones de composición, convierte el almacenaje en un sistema flexible, coherente y profesional, capaz de crecer con el salón sin perder identidad.

Designed to evolve with each project, DYSY makes it possible to reorganise, expand or transform the furniture as the needs of the space change. With different depths, functional accessories and multiple composition options, it turns storage into a flexible, coherent and professional system that can grow with the salon without losing its identity.

Pensato per evolversi con ogni progetto, DYSY permette di riorganizzare, ampliare o trasformare l'arredo in base alle nuove esigenze dello spazio. Con diverse profondità, accessori funzionali e molteplici possibilità di composizione, trasforma lo spazio contenitivo in una soluzione flessibile, coerente e professionale, capace di crescere con il salone senza perdere identità.



Sistema de unión con grapas metálicas

Fastening system using metal staples

Sistema di fissaggio con graffette metalliche

Mirror not included

Jade P. 184
Styling unit

Ciara P. 185
Styling unit



Tool holder and hair dryer holder with an 8 cm diameter opening

1 **Sistema modular a partir de una misma unidad base**
Modular system based on a single core unit
Sistema modulare composto da un'unica unità base

2 **Composiciones en vertical, horizontal o independientes**
Vertical, horizontal or independent compositions
Composizioni verticali, orizzontali o indipendenti

3 **Dos profundidades según el uso: tocador, estantería, recepción o sofá**
Two depths for styling units, shelving, reception or sofa use
Due profondità per postazioni, scaffali, reception o divano

4 **Accesorios y soluciones pensadas para el trabajo diario**
Accessories and solutions designed for daily work
Accessori e soluzioni pensati per il lavoro quotidiano

5 **Se puede ampliar, reorganizar o transformar con el tiempo**
Can be expanded, reorganised or transformed over time
Può essere ampliato, riorganizzato o trasformato nel tempo

DYSY INDIVIDUAL



DYSY DOUBLE



DYSY SOFA



Upholstery
P. 258-259

PORTO B

+ Technical Information
Scan QR code





El sofá de espera Porto combina un diseño ligero y funcional con una práctica capacidad de almacenaje, ideal para zonas de espera en barberías y peluquerías. Su estructura visualmente ligera y su balda inferior ayudan a mantener el espacio ordenado, creando una pieza cómoda, versátil y fácil de integrar en la recepción.

The Porto waiting sofa combines a light, functional design with practical storage capacity, ideal for waiting areas in barbershops and salons. Its visually light structure and lower shelf help keep the space organised, creating a comfortable, versatile piece that is easy to integrate into the reception area.

Il divano d'attesa Porto combina un design leggero e funzionale con una pratica capacità di contenimento, ideale per le zone d'attesa di barberie e saloni. La sua struttura visivamente leggera e il ripiano inferiore aiutano a mantenere lo spazio ordinato, creando un elemento comodo, versatile e facile da integrare nella reception.

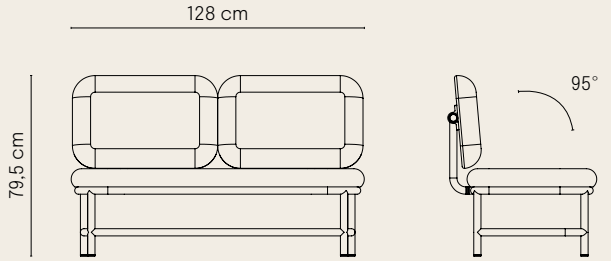


Good Vibes Only
PUMP
STYLE WATCH
Sandra HELENE

FINCH

+ Technical Information
Scan QR code





La recepción Finch está diseñada para dar carácter a la zona de bienvenida desde el primer momento. La combinación de madera y metal crea una estética elegante, cálida y con personalidad, mientras que su diseño ayuda a mantener el espacio organizado sin renunciar al estilo.

The Finch reception desk is designed to bring character to the welcome area from the very first moment. The combination of wood and metal creates an elegant, warm aesthetic with personality, while its design helps keep the space organised without compromising on style.

Il banco reception Finch è pensato per dare carattere alla zona accoglienza fin dal primo momento. La combinazione di legno e metallo crea un'estetica elegante, calda e ricca di personalità, mentre il suo design aiuta a mantenere lo spazio organizzato senza rinunciare allo stile.

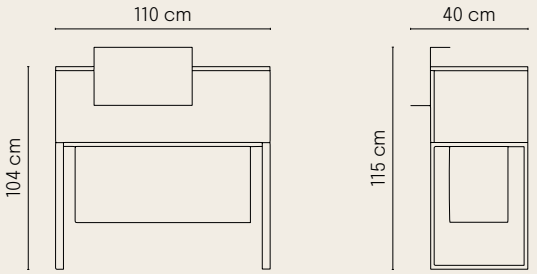

PAM

+ Technical Information
Scan QR code

La recepción Pam combina elegancia, presencia y capacidad de almacenaje, ideal para crear una zona de bienvenida ordenada y profesional. Su diseño ayuda a mantener el espacio bien organizado, creando una recepción más cuidada, funcional y preparada para el ritmo diario del salón.

Pam reception desk combines elegance, presence and storage capacity, ideal for creating an organised and professional welcome area. Its design helps keep the space well organised, creating a more refined, functional reception area ready for the daily rhythm of the salon.

Il banco reception Pam combina eleganza, presenza e capacità di contenimento, ideale per creare una zona accoglienza ordinata e professionale. Il suo design aiuta a mantenere lo spazio ben organizzato, creando una reception più curata, funzionale e pronta per il ritmo quotidiano del salone.

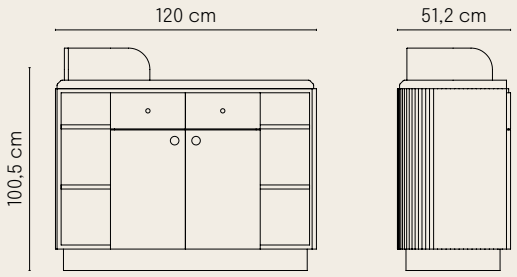





Upholstery
P. 258-259

DOCK

+ Technical Information
Scan QR code

El sofá de espera Dock aporta elegancia, estilo y una estética marcada para la recepción. Su diseño envolvente lo convierte en una pieza protagonista, pensada para ofrecer una espera cómoda y reforzar el estilo del salón desde el primer momento.

Dock waiting sofa brings elegance, style and a distinctive aesthetic to the reception area. Its enveloping design makes it a standout piece, designed to offer a comfortable wait and reinforce the style of the salon from the very first moment.

Il divano d'attesa Dock porta eleganza, stile e un'estetica decisa nella zona reception. Il suo design avvolgente lo rende un elemento protagonista, pensato per offrire un'attesa confortevole e rafforzare lo stile del salone fin dal primo momento.



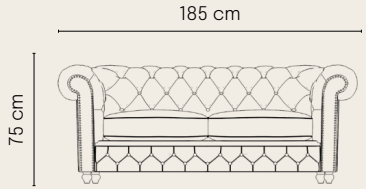

DOCK B



DOCK




BOTTER
THE BARBER HOUSE



RIMBO

+ Technical Information
Scan QR code



El sofá Rimbo aporta una imagen acogedora y contemporánea a las zonas de espera gracias a sus formas suaves y redondeadas. Su acolchado ofrece un alto nivel de confort y su estructura resistente está pensada para el uso diario, creando un espacio de espera cómodo y cuidado.

Rimbo waiting sofa brings a welcoming, contemporary look to waiting areas thanks to its soft, rounded shapes. Its padding offers a high level of comfort, while its resistant structure is designed for everyday use, creating a comfortable and carefully considered waiting space.

Il divano d'attesa Rimbo dona alle zone d'attesa un'immagine accogliente e contemporanea grazie alle sue forme morbide e arrotondate. La sua imbottitura offre un alto livello di comfort, mentre la struttura resistente è pensata per l'uso quotidiano, creando uno spazio d'attesa comodo e curato.



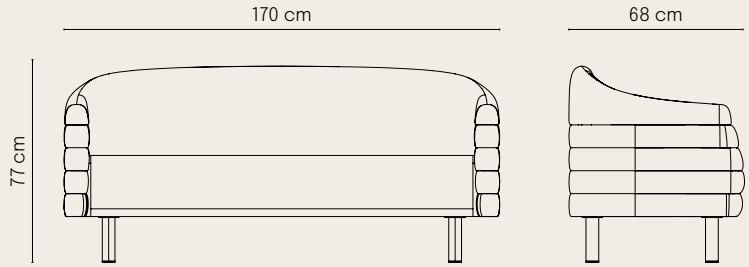



TO*CADORES* ;
*STY*LING UN**ITS** ;
POSTA*ZIONI* **DI** ***LA*****VORO**

BOBBIE

+ Technical Information
Scan QR code



Fabricado en tablero de aglomerado de alta densidad, recubierto con melamina blanca a dos caras

1 Made of high-density particle board, coated with double-sided white melamine

Realizzato in pannello truciolare ad alta densità, rivestito con melamina bianca su entrambi i lati

Estante de acero inoxidable con acabado pulido mate

2 Stainless steel tray with a matt polished finish
Ripiano in acciaio inox con finitura opaca levigata

Espejo plata con arista pulida

3 Silver mirror with polished edges
Specchio in argento con bordi lucidi

ROGER

+ Technical Information
Scan QR code

Integrated LED lighting



Tocador de peluquería de gran calidad, tapizado en poli-piel de PVC, color negro

1. High-quality hairdressing chair, upholstered in black PVC faux leather

Postazione da parrucchiere di alta qualità, rivestita in similpelle di PVC, colore nero

2. **Mueble fabricado en MDF**
Unit made of MDF
Struttura realizzata in MDF

3. **Bandeja reforzada de acrílico blanco**
Reinforced white acrylic shelf
Vassoio rinforzato in acrilico bianco

ZOEL

+ Technical Information
Scan QR code

Fabricado en tablero de aglomerado de alta densidad, recubierto con melamina negra a dos caras

1. Made of high-density particle board, coated with double-sided black melamine

   Realizzato in pannello truciolare ad alta densità, rivestito con melamina nera su entrambi i lati

2. **Tiradores metálicos vintage**
   Metal vintage pullers
   Maniglie metalliche vintage

3. **Espejo plata con arista pulida**
   Silver mirror with polished edges
   Specchio in argento con bordi lucidi

ZOEL B



185 cm

ZOEL W



80 cm

PATRICK

+ Technical Information
Scan QR code



Fabricado en tablero de aglomerado de alta densidad, recubierto con melamina blanca a dos caras

1. Made of high-density particle board, coated with double-sided white melamine

   Realizzato in pannello truciolare ad alta densità, rivestito con melamina bianca su entrambi i lati

2. **Marco y bandeja de acero inoxidable acabado pulido mate**
   Polished mat finishing stainless steel frame and tray
   Telaio e ripiano in acciaio inox con finitura opaca levigata

3. **Espejo plata con arista pulida**
   Silver mirror with polished edges
   Specchio in argento con bordi lucidi

OKE COLLECTION

*EL*IGE TU ***PI*****CA**
CHOO*SE YO***UR** SINK
SC**EGLI LA T*****UA V**ASCA
More information **P. 102-103**

OKE 1 BR



202,7 cm

140 cm

Colección de tocadores de barbería, totalmente configurable. Permite elegir cerámica blanca, negra o sin cerámica, y seleccionar entre varios modelos de espejo o prescindir de él para personalizar la estación de trabajo

1

A collection of barber's stations, fully customisable. You can choose between white, black or no ceramic, and select from various mirror models or opt not to include a mirror to personalise the workstation

Una collezione di postazioni da barbiere configurabili in base alle proprie esigenze. Ogni modello può essere personalizzato con ceramica bianca o nera, oppure senza ceramica, e completato con lo specchio più adatto al proprio spazio di lavoro.

OKE 2 B W



+ Technical Information
Scan QR code

Fabricado en tablero de aglomerado de alta densidad de 18 mm, libre de formaldehídos, recubierto con melamina con acabado madera y canteado en PVC de 2 mm

(2) Made of 18 mm high-density particle board, formaldehyde-free, coated with wood-finish melamine and edged with 2 mm PVC

Realizzato in pannello truciolare ad alta densità da 18 mm, privo di formaldeide, rivestito in melamina effetto legno e bordato con PVC da 2 mm

OKE 3 98



OKE 4 BR B



OKE 4 98 W



3 **Espejo plateado con arista pulida y molduras**
Silver mirror with polished edge and mouldings
Specchio argentato con bordi lucidi e modanature

4 **Cristal protector contra el agua**
Protective glass panel against water
Pannello protettivo in vetro resistente all'acqua

OKE 6 B



OKE 7 BR B



OKE 7 98 W



5 **Kit de desagüe completo (se incluye en los OKE que tienen cerámica) con cesta antipelo y grifo monomando**
Complete drain kit (included with OKE models that feature ceramic fittings) with hair trap and single-lever tap
Kit di scarico completo (incluso negli OKE dotati di ceramica) con filtro raccogli-capelli e rubinetto miscelatore

OKE 8 BR



OKE 9 98 B



OKE 9 B W



#SIGNATUR*E*

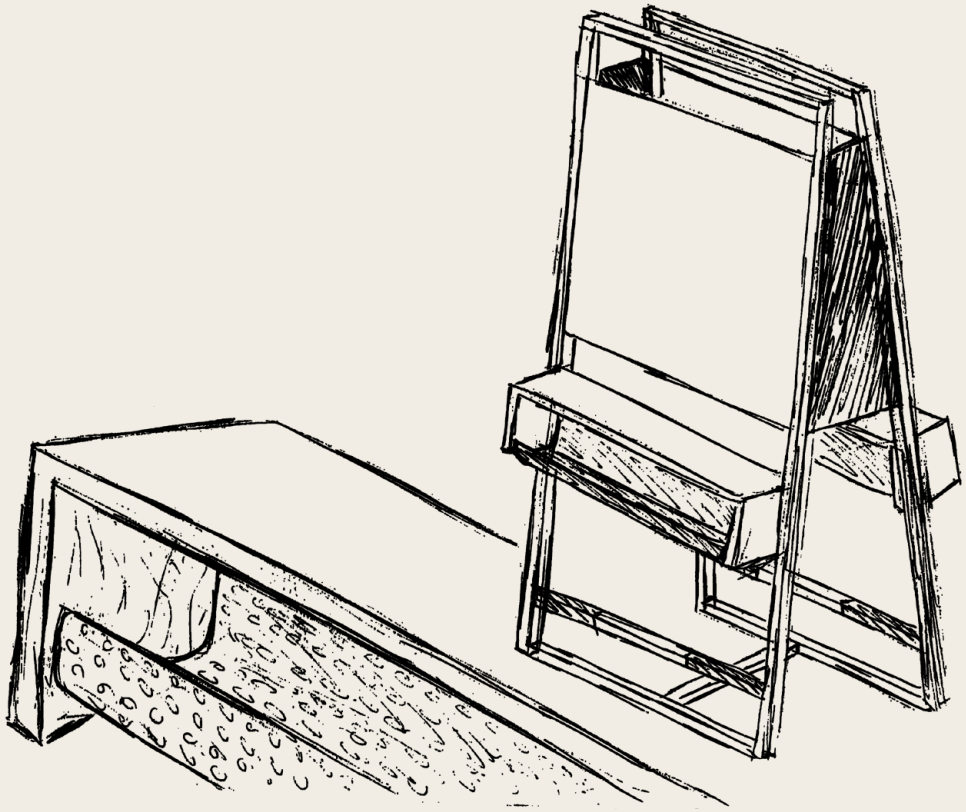

TO*C*ADORES ;
*STYL*ING UN**ITS** ;
POSTA*ZIONI* **DI *LA*VORO**

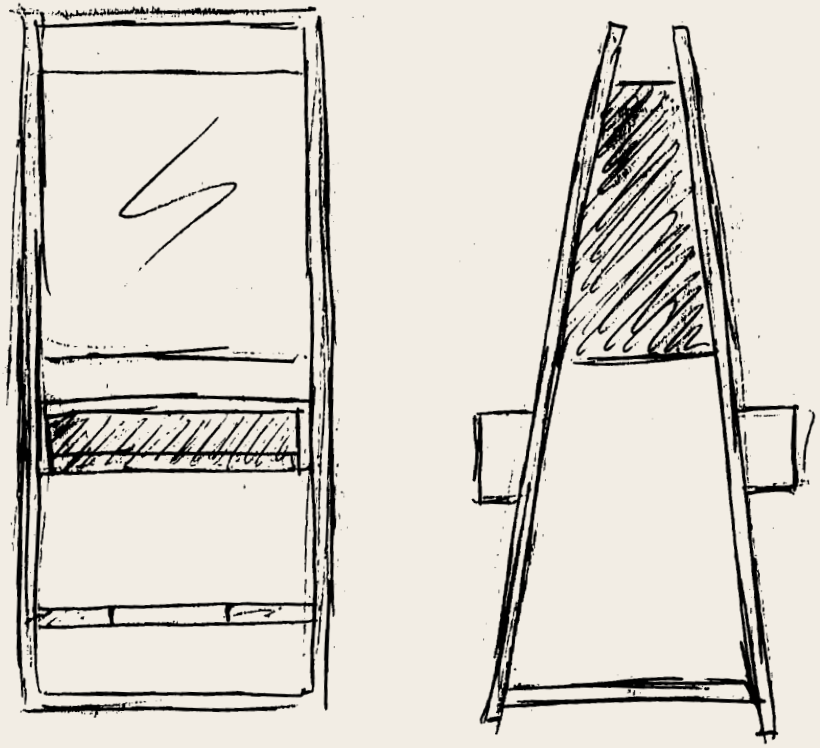

Los tocadores Signature están diseñados para crear puestos de trabajo con identidad, funcionalidad y una estética cuidada. La calidad de los materiales, las múltiples opciones de acabado y su capacidad para integrarse en distintos estilos de peluquería o barbería los convierten en piezas versátiles y con carácter. Sus espejos reinterpretan la estética Space Age con una mirada actual, aportando una atemporalidad elegante y distintiva.

The Signature styling units are designed to create workstations with identity, functionality and a carefully considered aesthetic. Their quality materials, multiple finish options and ability to integrate into different salon or barbershop styles make them versatile pieces with character. Their mirrors reinterpret the Space Age aesthetic with a contemporary approach, bringing an elegant and distinctive timelessness.

Le postazioni di lavoro Signature sono progettate per creare zone di lavoro con identità, funzionalità e un'estetica curata. La qualità dei materiali, le molteplici opzioni di finitura e la capacità di integrarsi in diversi stili di saloni o barberie le rendono elementi versatili e di carattere. Gli specchi reinterpretano l'estetica Space Age con uno sguardo contemporaneo, offrendo un'elegante e distintiva atemporalità.

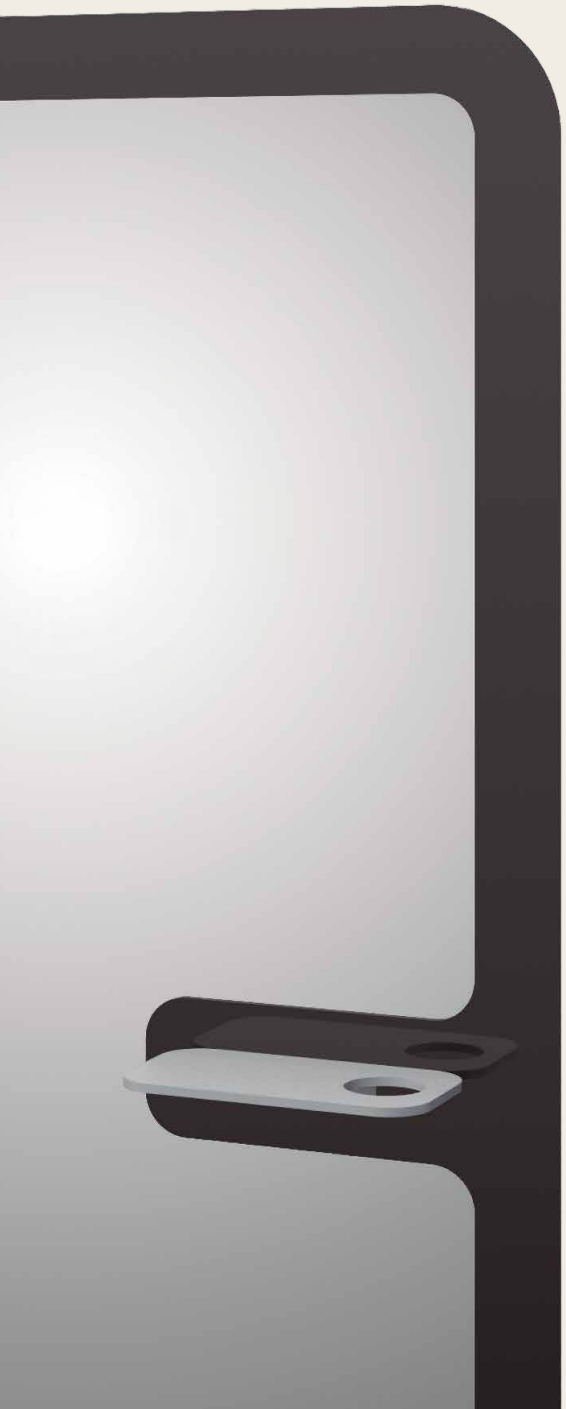

POPPY

+ Technical Information
Scan QR code



El tocador Poppy combina diseño elegante, funcionalidad e iluminación cuidada, ideal para puestos de trabajo en barberías y peluquerías. Incorpora espejo de líneas suaves, luz LED trasera y estante con porta secadores para mantener las herramientas a mano durante el servicio.

The Poppy styling unit combines elegant design, functionality and carefully considered lighting, ideal for workstations in barbershops and salons. It features a softly shaped mirror, rear LED light and a shelf with hairdryer holder to keep tools close at hand during the service.

La postazione Poppy combina design elegante, funzionalità e illuminazione curata, ideale per postazioni di lavoro in barberie e saloni. Completa il design uno specchio dalle linee morbide, luce LED posteriore e mensola con porta asciugacapelli per tenere gli strumenti a portata di mano durante il servizio.

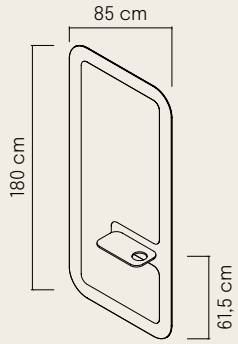



NARA

El tocador Nara combina líneas elegantes, funcionalidad y personalidad, ideal para optimizar el espacio en el puesto de trabajo. Incorpora mueble con cajones, patas metálicas resistentes y soporte para herramientas, ayudando a mantener el área organizada y los utensilios accesibles durante el servicio.

Nara styling unit combines elegant lines, functionality and personality, ideal for optimising space at the workstation. It features a drawer unit, resistant metal legs and a tool holder, helping to keep the area organised and utensils accessible during the service.

La postazione Nara combina linee eleganti, funzionalità e personalità, ideale per ottimizzare lo spazio nella zona di lavoro. È dotata di mobile con cassetti, gambe metalliche resistenti e supporto per strumenti, aiutando a mantenere l'area ordinata e gli utensili accessibili durante il servizio.



Jade P. 184
Mirror not included

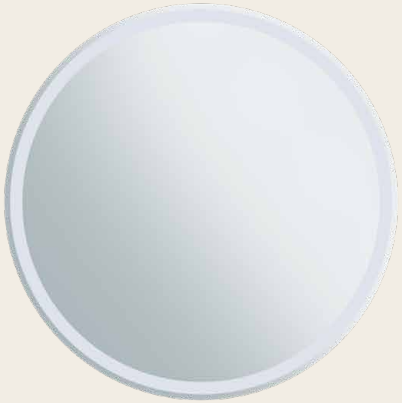



+ Technical Information
Scan QR code

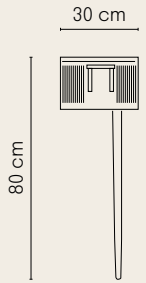

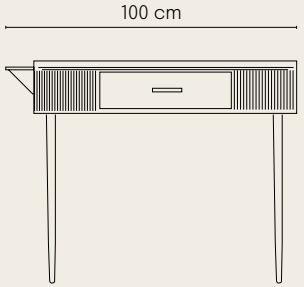

VEGA

+ Technical Information
Scan QR code



El tocador Vega combina diseño elegante, ligereza visual y funcionalidad, ideal para salones contemporáneos que buscan un puesto de trabajo cuidado. Su estructura curvada aporta resistencia sin cargar el espacio, e incorpora espejo y bandeja para organizar herramientas y productos en el día a día.

Vega styling unit combines elegant design, visual lightness and functionality, ideal for contemporary salons seeking a carefully designed workstation. Its curved structure provides strength without weighing down the space, and it includes a mirror and tray to organise tools and products for everyday use.

La postazione Vega combina design elegante, leggerezza visiva e funzionalità, ideale per saloni contemporanei che cercano una zona di lavoro curata. La sua struttura curva offre resistenza senza appesantire lo spazio, ed è dotata di specchio e vassoio per organizzare strumenti e prodotti nell'uso quotidiano.

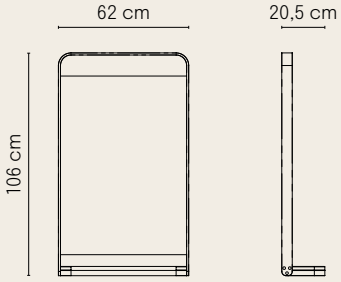





RICHARD

+ Technical Information
Scan QR code



El tocador Richard combina estilo industrial, personalidad y materiales resistentes, ideal para barberías y peluquerías que buscan un puesto de trabajo con carácter. Incorpora bandeja estantería con malla metálica para organizar herramientas y productos, junto con un espejo de acabado cuidado para completar el conjunto.

The Richard styling unit combines industrial style, personality and resistant materials, ideal for barbershops and salons seeking a workstation with character. It features a shelf tray with metal mesh to organise tools and products, together with a carefully finished mirror to complete the piece.

La postazione Richard combina stile industriale, personalità e materiali resistenti, ideale per barberie e saloni che cercano una zona di lavoro di carattere. È dotata di vassoio mensola con rete metallica per organizzare strumenti e prodotti, insieme a uno specchio dalla finitura curata che completa l'insieme.

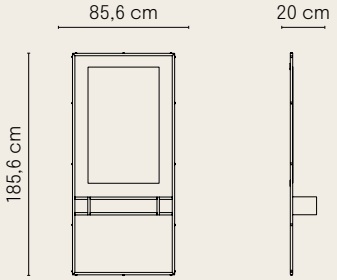



DAFNE

+ Technical Information
Scan QR code



El tocador Dafne combina diseño funcional, estilo contemporáneo y practicidad para el día a día en el salón. Su estructura aporta solidez y una estética cuidada, e incorpora diferentes espacios de organización, bandeja y porta secador para mantener las herramientas esenciales ordenadas y listas para usar.

Dafne styling unit combines functional design, contemporary style and everyday practicality for the salon. Its structure brings strength and a carefully considered aesthetic, and it includes different storage areas, a tray and hairdryer holder to keep essential tools organised and ready to use.

La postazione Dafne combina design funzionale, stile contemporaneo e praticità quotidiana per il salone. La sua struttura offre solidità e un'estetica curata, ed è dotata di diversi spazi organizzativi, vassoio e porta asciugacapelli per mantenere gli strumenti essenziali ordinati e pronti all'uso.

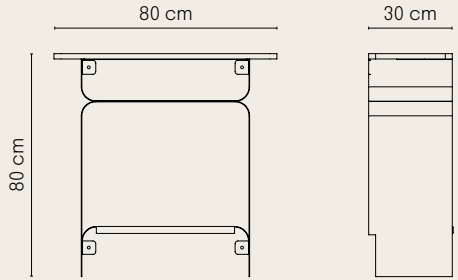

Jade P. 184
Mirror not included



NICOLE

+ Technical Information
Scan QR code



El tocador Nicole combina líneas elegantes, orden e iluminación profesional, ideal para salones que buscan un espacio de trabajo completo y funcional. Su diseño integra luz, almacenaje y conexiones de uso diario en una misma pieza, creando una estación cómoda y práctica para el día a día.

Nicole styling unit combines elegant lines, organisation and professional lighting, ideal for salons looking for a complete and functional workspace. Its design integrates light, storage and everyday connections in a single piece, creating a comfortable and practical station for daily use.

La postazione Nicole combina linee eleganti, ordine e illuminazione professionale, ideale per saloni che cercano uno spazio di lavoro completo e funzionale. Il suo design integra luce, contenimento e connessioni per l'uso quotidiano in un unico elemento, creando una postazione comoda e pratica per il lavoro quotidiano.

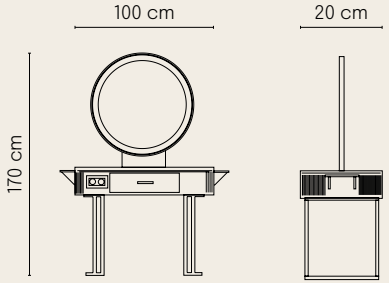



ROB

+ Technical Information
Scan QR code

ROB

+ Technical Information
Scan QR code

DOUBLE ROB



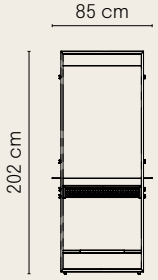

ROB

El tocador Rob y Double Rob ofrecen una solución moderna y funcional para barberías y peluquerías, disponible en versión individual o doble para adaptarse a cada espacio. Su estructura metálica integra espejo, luz LED inferior, estante de roble macizo con interior metálico y barra reposapiés, creando un puesto de trabajo cómodo, práctico y con un detalle distintivo. La versión Double Rob incorpora dos puestos enfrentados y una pieza lateral perforada para organizar herramientas y aprovechar mejor el espacio.

The Rob and Double Rob styling units offer a modern and functional solution for barbershops and salons, available in single or double versions to suit each space. Their metal structure integrates a mirror, lower LED light, solid oak shelf with metal interior and footrest bar, creating a comfortable, practical workstation with a distinctive detail. The Double Rob version features two facing stations and a perforated side panel to organise tools and make better use of the space.

Le postazioni Rob e Double Rob offrono una soluzione moderna e funzionale per barberie e saloni, disponibile in versione singola o doppia per adattarsi a ogni spazio. La struttura metallica integra specchio, luce LED inferiore, mensola in rovere massiccio con interno metallico e barra poggiapiedi, creando una postazione comoda, pratica e con un dettaglio distintivo. La versione Double Rob include due postazioni contrapposte e un pannello laterale perforato per organizzare gli strumenti e ottimizzare lo spazio.





DOUBLE ROB



LOGAN

+ Technical Information
Scan QR code

LOGAN



El tocador Logan combina estilo industrial, funcionalidad y una estética práctica pensada para el ritmo diario de barberías y peluquerías. Su diseño integra iluminación, almacenaje y conexiones en una pieza compacta y organizada, creando una zona de trabajo cómoda, segura y con carácter.

Logan styling unit combines industrial style, functionality and a practical aesthetic designed for the daily rhythm of barbershops and salons. Its design integrates lighting, storage and connections in a compact, organised piece, creating a comfortable, secure working area with character.

La postazione Logan combina stile industriale, funzionalità e un'estetica pratica pensata per il ritmo quotidiano di barberie e saloni. Il suo design integra illuminazione, contenimento e connessioni in un elemento compatto e organizzato, creando una zona di lavoro comoda, sicura e di carattere.

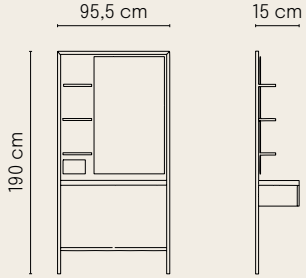

LOGAN B



PUR

+ Technical Information
Scan QR code

El tocador Pur combina diseño industrial, líneas sencillas y funcionalidad, ideal para salones contemporáneos que buscan un puesto de trabajo auténtico y práctico. Incorpora espejo con luz LED inferior, estantes metálicos y bandeja perforada con sobre de madera para organizar herramientas y productos durante el servicio.

The Pur styling unit combines industrial design, simple lines and functionality, ideal for contemporary salons seeking an authentic and practical workstation. It features a mirror with lower LED light, metal shelves and a perforated tray with wooden top to organise tools and products during the service.

La postazione Pur combina design industriale, linee semplici e funzionalità, ideale per saloni contemporanei che cercano una postazione autentica e pratica. È dotata di specchio con luce LED inferiore, mensole metalliche e vassoio perforato con piano in legno per organizzare strumenti e prodotti durante il servizio.



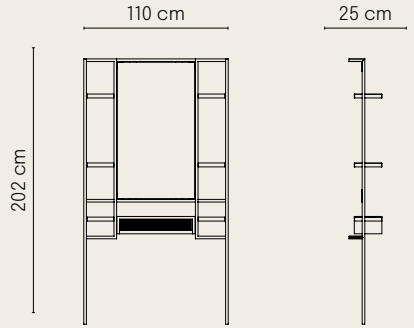



Estante de madera de fresno natural
Natural ash wood shelf
Ripiano in legno di frassino naturale

JULES COLLECTION

*ELIGE TU **PICA***
CHOOSE YOUR SINK
*SCEGLI LA **TUA** VASCA*
More information **P. 102-103**

JULES B W



Los tocadores Jules Collection combinan presencia, calidad y un acabado cuidado, pensados para crear puestos de trabajo con carácter en barberías. Su estructura robusta y los detalles en madera aportan durabilidad, distinción y una estética clásica al espacio.

The Jules Collection styling units combine presence, quality and a carefully finished look, designed to create workstations with character in barbershops. Their robust structure and wooden details bring durability, distinction and a classic aesthetic to the space.

Le postazioni Jules Collection combinano presenza, qualità e una finitura curata, pensate per creare zone di lavoro di carattere nelle barberie. La struttura robusta e i dettagli in legno conferiscono allo spazio solidità, eleganza e un'estetica senza tempo.

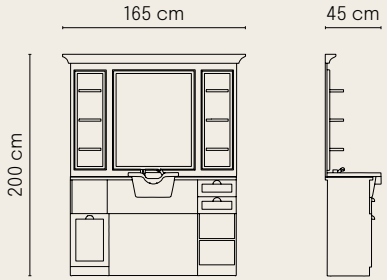

JULES BR W



TOCADORES ;
STYLING UNITS ;
POSTAZIONI DI LAVORO

+ Technical Information
Scan QR code

JULES B 01 08



JULES BR 01 98



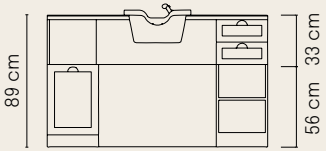

JULES B 02 98



JULES BR 02 08





WILLIAM COLLECTION

ELIGE TU PICA
CHOOSE YOUR SINK
SCEGLI LA TUA VASCA
More information P. 102-103

WILLIAM 1B/22



Los tocadores William Collection combinan presencia, elegancia y una estética atemporal, pensados para crear puestos de trabajo premium en barberías. Su estructura robusta y los detalles en madera aportan resistencia, durabilidad y un acabado cuidado para el uso diario.

The William Collection styling units combine presence, elegance and a timeless aesthetic, designed to create premium workstations in barbershops. Their robust structure and wooden details bring strength, durability and a carefully finished look for everyday use.

Le postazioni William Collection combinano presenza, eleganza e un'estetica senza tempo, pensate per creare zone di lavoro premium nelle barberie. La struttura robusta e i dettagli in legno offrono resistenza, durabilità e una finitura curata per l'uso quotidiano.

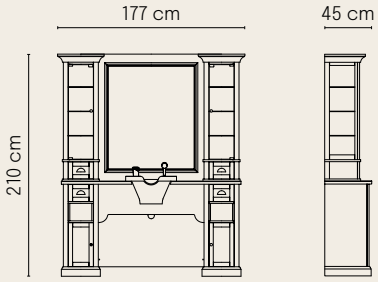

WILLIAM 2B



TOCADORES ;
STYLING UNITS ;
POSTAZIONI DI LAVORO

+ Technical Information
Scan QR code

WILLIAM 3B/98



WILLIAM 4B



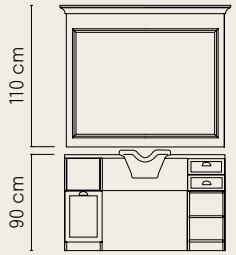

WILLIAM 5B/22



WILLIAM 6B





WILLIAM 7B



WILLIAM 10B/98



WILLIAM 11B/98



WILLIAM 8B



WILLIAM 9B





JADE

+ Technical Information
Scan QR code

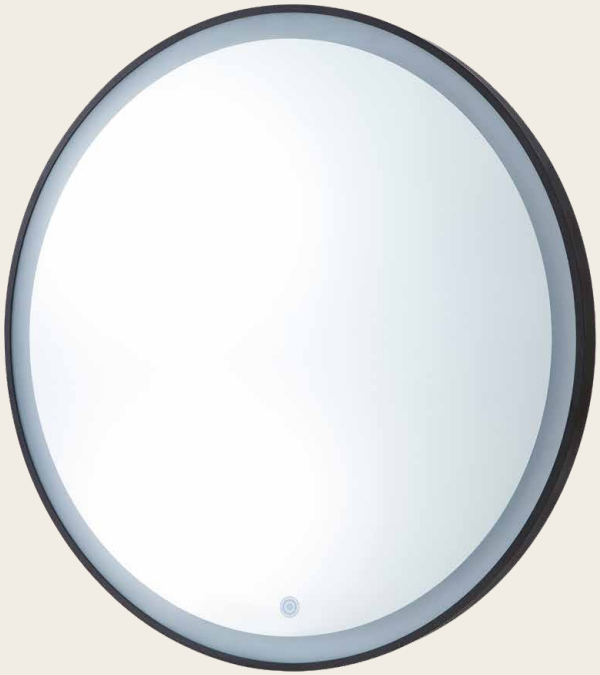



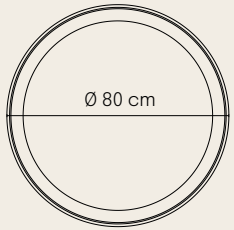

El espejo Jade combina forma circular, diseño elegante e iluminación integrada, aportando un toque distintivo a cualquier estación de trabajo. Su luz uniforme lo convierte en una pieza práctica y favorecedora para el uso diario, ideal para crear conjuntos coherentes con diferentes tocadores del salón.

The Jade mirror combines a circular shape, elegant design and integrated lighting, bringing a distinctive touch to any workstation. Its uniform light makes it a practical and flattering piece for everyday use, ideal for creating coherent combinations with different styling units in the salon.

Lo specchio Jade combina forma circolare, design elegante e illuminazione integrata, donando un tocco distintivo a qualsiasi postazione di lavoro. La sua luce uniforme lo rende un elemento pratico e valorizzante per l'uso quotidiano, ideale per creare abbinamenti coerenti con diverse postazioni del salone.

CIARA

+ Technical Information
Scan QR code





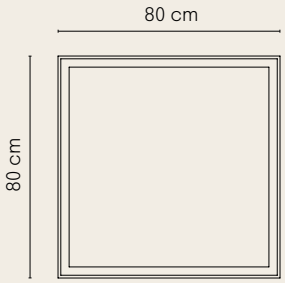

El espejo Ciara combina diseño elegante, forma cuadrada e iluminación integrada, aportando un toque distintivo a cualquier estación de trabajo. Su luz uniforme lo convierte en una pieza práctica y favorecedora para el uso diario, ideal para crear conjuntos coherentes con diferentes tocadores del salón.

The Ciara mirror combines elegant design, a square shape and integrated lighting, bringing a distinctive touch to any workstation. Its uniform light makes it a practical and flattering piece for everyday use, ideal for creating coherent combinations with different styling units in the salon.

Lo specchio Ciara combina design elegante, forma quadrata e illuminazione integrata, donando un tocco distintivo a qualsiasi postazione di lavoro. La sua luce uniforme lo rende un elemento pratico e valorizzante per l'uso quotidiano, ideale per creare abbinamenti coerenti con diverse postazioni del salone.

LARK

+ Technical Information
Scan QR code



El tocador Lark combina una estética ligera con elementos que ayudan a mantener el puesto de trabajo organizado. Su formato de pared optimiza el espacio, mientras que la iluminación integrada y el almacenaje oculto crean una estación funcional y visualmente limpia para el día a día del profesional.

Lark styling unit combines a light aesthetic with elements that help keep the workstation organised. Its wall-mounted format optimises space, while the integrated lighting and hidden storage create a functional, visually clean station for the professional's everyday work.

La postazione Lark combina un'estetica leggera con elementi che aiutano a mantenere la zona di lavoro organizzata. Il formato a parete ottimizza lo spazio, mentre l'illuminazione integrata e il contenimento nascosto creano una postazione funzionale e visivamente pulita per il lavoro quotidiano del professionista.

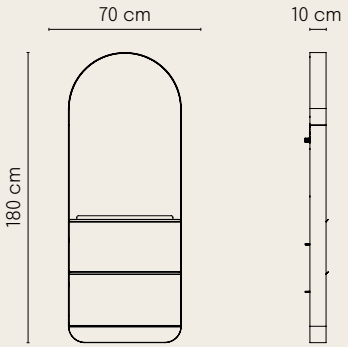








MONDAY
MONDAY

BRAN

+ Technical Information
Scan QR code

BRAN SIMPLE



El tocador Bran destaca por su diseño versátil y sus líneas sencillas, integrando espacio de apoyo y almacenaje en una misma pieza. Permite crear puestos de trabajo flexibles y adaptarse a distintas configuraciones del salón.

The Bran dressing table stands out for its versatile design and clean lines, combining a work surface and storage space in a single piece. It allows you to create flexible workspaces and adapt to different living room layouts.

La postazione Bran si distingue per il suo design versatile e le sue linee semplici, che integrano un piano d'appoggio e uno spazio contenitivo in un unico elemento. Consente di creare postazioni di lavoro flessibili e di adattarsi alle diverse configurazioni del salone.

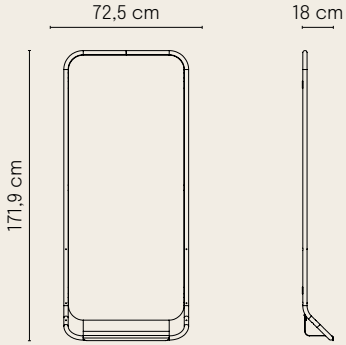

BRAN SIMPLE + SHELF



R/M

+ Technical Information
Scan QR code

RIM CB



RIM CP



RIM CG



El espejo Rim combina diseño elegante, formas suaves e iluminación integrada, ideal para aportar estilo y mejorar la visibilidad en la estación de trabajo. Su espejo ovalado con luz LED perimetral realza el conjunto y lo convierte en una pieza práctica y decorativa, disponible en diferentes acabados de contorno.

The Rim mirror combines elegant design, soft shapes and integrated lighting, ideal for bringing style and improved visibility to the workstation. Its oval mirror with perimeter LED light enhances the overall look and makes it a practical yet decorative piece, available in different frame finishes.

Lo specchio Rim combina design elegante, forme morbide e illuminazione integrata, ideale per aggiungere stile e migliorare la visibilità nella postazione di lavoro. Lo specchio ovale con luce LED perimetrale valorizza l'insieme e lo rende un elemento pratico e decorativo, disponibile in diverse finiture della cornice.

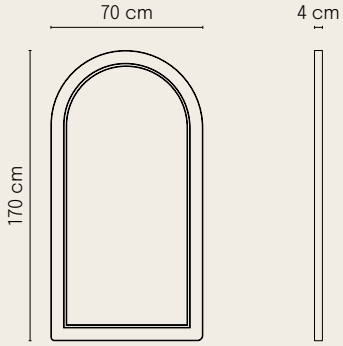

REC

+ Technical Information
Scan QR code

REC CB



REC CP



REC CG



El espejo Rec combina diseño elegante, con forma rectangular e iluminación integrada, ideal para aportar estilo y mejorar la visibilidad en la estación de trabajo. Sus cantos redondeados y la luz LED perimetral realzan el conjunto, convirtiéndolo en una pieza práctica y decorativa, disponible en diferentes acabados de contorno.

The Rec mirror combines elegant design, a rectangular shape and integrated lighting, ideal for bringing style and improved visibility to the workstation. Its rounded corners and perimeter LED light enhance the overall look, making it a practical and decorative piece, available in different frame finishes.

Lo specchio Rec combina design elegante, forma rettangolare e illuminazione integrata, ideale per aggiungere stile e migliorare la visibilità nella postazione di lavoro. Gli angoli arrotondati e la luce LED perimetrale valorizzano l'insieme, rendendolo un elemento pratico e decorativo, disponibile in diverse finiture della cornice.

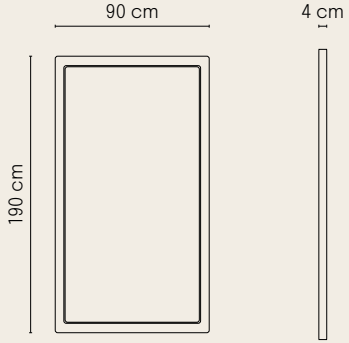

LOOP

+ Technical Information
Scan QR code

LOOP CB



LOOP CP



LOOP CG



El espejo Loop combina formas suaves, diseño elegante e iluminación integrada, ideal para aportar estilo y mejorar la visibilidad en la estación de trabajo. Su luz LED perimetral realza el conjunto y lo convierte en una pieza práctica y decorativa, disponible en diferentes acabados de contorno.

The Loop mirror combines soft shapes, elegant design and integrated lighting, ideal for bringing style and improved visibility to the workstation. Its perimeter LED light enhances the overall look and makes it a practical yet decorative piece, available in different frame finishes.

Lo specchio Loop combina forme morbide, design elegante e illuminazione integrata, ideale per aggiungere stile e migliorare la visibilità nella postazione di lavoro. La luce LED perimetrale valorizza l'insieme e lo rende un elemento pratico e decorativo, disponibile in diverse finiture della cornice.



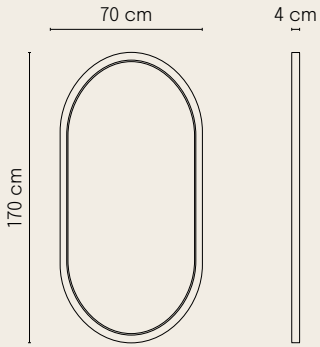


CHIPPERFIELD



RAF

+ Technical Information
Scan QR code

La estantería Raf ofrece una solución compacta para completar el puesto de trabajo y mantener los utensilios organizados sin saturar el espacio. Su espacio de almacenamiento integrado combina funcionalidad y diseño contemporáneo en una pieza discreta que resulta fácil de integrar en el salón.

Raf shelf offers a compact solution to complete the workstation and keep utensils organised without overloading the space. Its integrated storage combines functionality and contemporary design in a discreet piece that is easy to incorporate into the salon.

La mensola Raf offre una soluzione compatta per completare la zona di lavoro e mantenere gli utensili organizzati senza appesantire lo spazio. Il suo contenimento integrato combina funzionalità e design contemporaneo in un elemento discreto e facile da inserire nel salone.

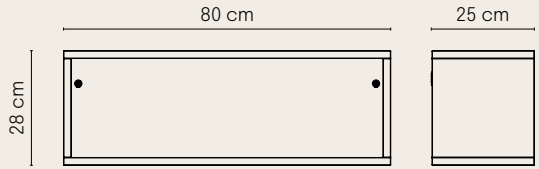

RAF BLACK MARBLE



RAF WOOD



SAYO

El mueble técnico modular Sayo combina diseño contemporáneo, funcionalidad y gran capacidad de almacenaje para espacios de peluquería. Su sistema modular permite crear composiciones adaptadas a las necesidades de cada salón, integrando cajones, estantes y armarios para mantener la zona de trabajo ordenada, práctica y con una estética cuidada. Disponible en cuatro configuraciones, puede incorporar pica con grifo monomando y kit de desagüe según composición.

The Sayo modular technical unit combines contemporary design, functionality and generous storage capacity for hair salon spaces. Its modular system allows compositions to be adapted to the needs of each salon, integrating drawers, shelves and cupboards to keep the working area organised, practical and carefully designed. Available in four configurations, it can include a basin with mixer tap and drainage kit depending on the composition.

Il mobile retrolavaggio modulare Sayo combina design contemporaneo, funzionalità e ampia capacità di contenimento per spazi professionali. Il suo sistema modulare permette di creare composizioni adattate alle esigenze di ogni salone, integrando cassetti, ripiani e armadi per mantenere la zona di lavoro ordinata, pratica e con un'estetica curata. Disponibile in quattro configurazioni, può includere lavabo con rubinetto miscelatore e kit di scarico a seconda della composizione.

SAYO 01



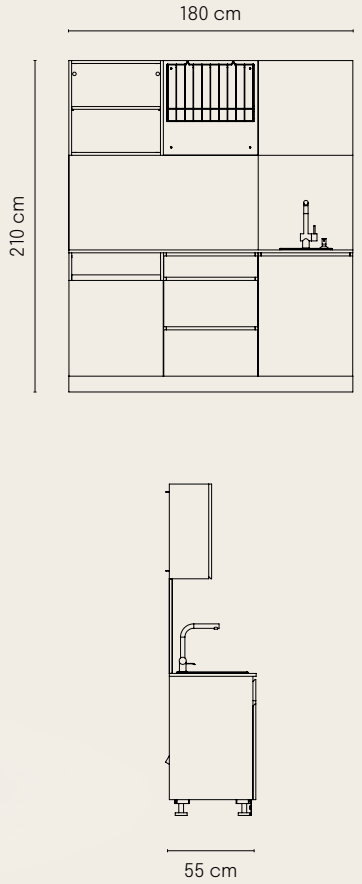

TOCADORES ;
STYLING UNITS ;
POSTAZIONI DI LAVORO

+ Technical Information
Scan QR code

SAYO 02



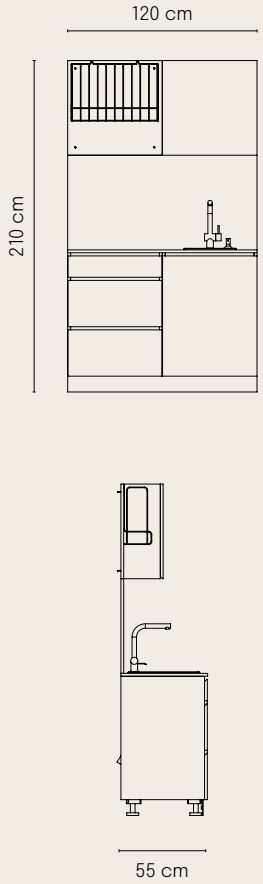

SAYO 03



SAYO 04



SAYO 01

Sobre de 180 cm con pica y grifo. Módulos inferiores de armarios y cajones, con estantes, expositor metálico y armario en la parte superior.

180 cm countertop with basin and tap. Lower units with cupboards and drawers, including shelves, a metal display unit and an upper cupboard.

Piano di lavoro da 180 cm con lavabo e rubinetto. Moduli inferiori con ante e cassetti, dotati di ripiani, espositore in metallo e armadietto nella parte superiore.

SAYO 02

Sobre de 120 cm con pica y grifo. Armario y cajones en la parte inferior, con expositor metálico y armario en la parte superior.

120 cm countertop with basin and tap. Lower cupboard and drawers, with a metal display unit and an upper cupboard.

Piano di lavoro da 120 cm con lavabo e rubinetto. Armadietto e cassetti nella parte inferiore, con espositore in metallo e armadietto nella parte superiore.

SAYO 03

Sobre de 120 cm. Armario y cajones en la parte inferior, con expositor metálico y estantes en la parte superior.

120 cm countertop. Lower cupboard and drawers, with a metal display unit and shelves in the upper section.

Piano di lavoro da 120 cm. Armadietto e cassetti nella parte inferiore, con espositore in metallo e ripiani nella parte superiore.

SAYO 04

Sobre de 180 cm con pica y grifo. Módulos inferiores de armarios y cajones, con estantes y armario en la parte superior.

180 cm countertop with basin and tap. Lower units with cupboards and drawers, with shelves and an upper cupboard.

Piano di lavoro da 180 cm con lavabo e rubinetto. Moduli inferiori con ante e cassetti, con ripiani e armadietto nella parte superiore.





*CA***RROS** ;
*TROL***LE***YS* ;
*CA*R**RELLI**

ADAM

+ Technical Information
Scan QR code



82 cm

37 cm

Dos bandejas que pueden quedar suspendidas de los laterales superiores del carro

1 Two trays can be suspended from the top sides of the cart

Due vassoi possono essere agganciati ai lati superiori del carrello, rimanendo sospesi

Parte superior del área de trabajo con varios compartimentos y soportes para aparatos

2 Top workspace area with multiple compartments and device holders

Area di lavoro superiore con diversi scomparti e supporti per accessori



LENNY

+ Technical Information
Scan QR code



86 cm

39 cm

Dos bandejas que pueden quedar suspendidas de los laterales superiores del carro

1 Two trays can be suspended from the top sides of the cart

Due vassoi possono essere agganciati ai lati superiori del carrello, rimanendo sospesi

Cuatro bandejas montables y desmontables, y dos ranuras abiertas para el almacenamiento de productos

2 Four removable and mountable trays, and two open slots for product storage

Quattro ripiani rimovibili e montabili, e due spazi liberi per riporre i prodotti



JET

+ Technical Information
Scan QR code



Carro de chapa de acero pintada en color negro, versatil y resistente

1. Black painted steel trolley, versatile and sturdy

   Carrello in lamiera d'acciaio verniciata di colore nero, versatile e resistente

2. **Con 4 ruedas, 2 de ellas con freno**
   Equipped with 4 wheels, 2 of them with brakes
   Dotato di 4 ruote, 2 delle quali con freni

3. **Diferentes cajones en varias dimensiones**
   Various drawers in different sizes
   Vari cassetti di diverse dimensioni







VITUS

+ Technical Information
Scan QR code

1 **Ruedas antipelo de caucho**
Hair-resistant rubber wheels
Ruote in gomma resistenti ai capelli

Cinco bandejas extraíbles de polipropileno, color negro

2 Five removable polypropylene trays in black

Cinque vassoi estraibili realizzati in polipropilene, colore nero

3 **Anilla extraíble para secador**
Removable hair dryer ring
Anello rimovibile per asciugacapelli



Carro fabricado en ABS, color negro brillante

4 Cart made of ABS, glossy black color

Carrello in ABS, colore nero lucido



#SIGNATURE

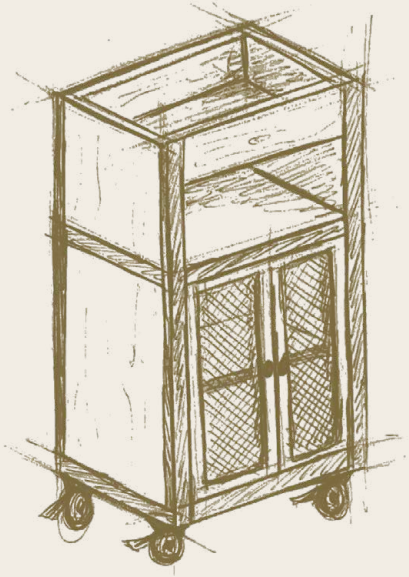

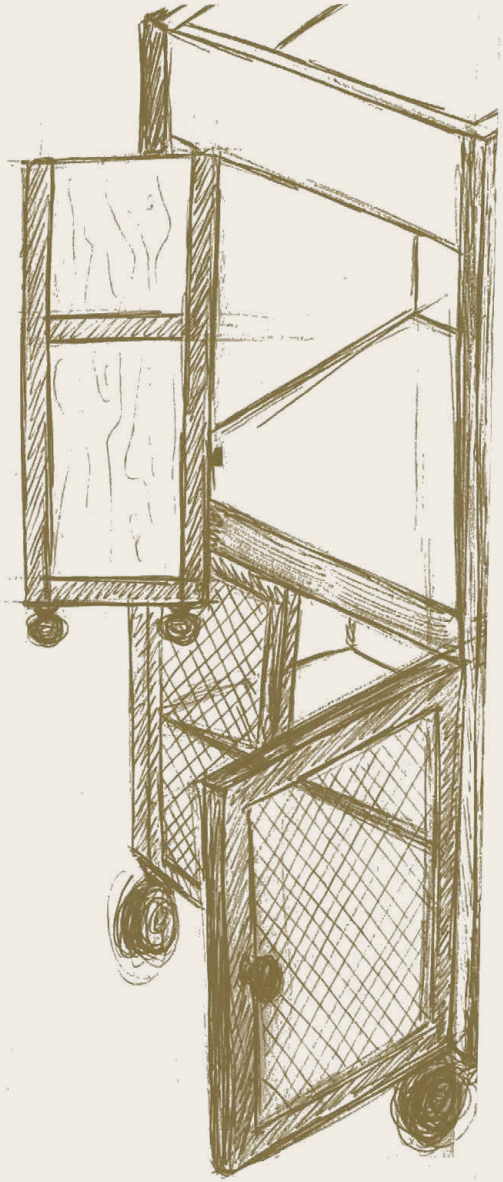

ALAN

+ Technical Information
Scan QR code



El carro auxiliar Alan combina diseño industrial, orden y movilidad, ideal para barberías y peluquerías que buscan una pieza robusta y con carácter. Incorpora puertas de malla metálica, estante interior y ruedas antipelo para organizar productos y herramientas con comodidad durante el trabajo diario.

The Alan auxiliary trolley combines industrial design, organisation and mobility, ideal for barbershops and salons seeking a robust piece with character. It features metal mesh doors, an interior shelf and hair-resistant wheels to organise products and tools comfortably during everyday work.

Il carrello ausiliario Alan combina design industriale, ordine e mobilità, ideale per barberie e saloni che cercano un elemento robusto e di carattere. È dotato di ante in rete metallica, ripiano interno e ruote in poliuretano resistenti ai capelli per organizzare prodotti e strumenti con comodità durante il lavoro quotidiano.

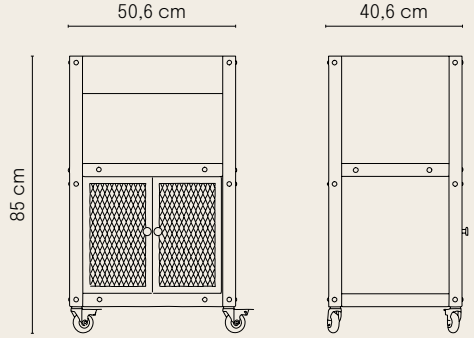





TABU*RETES*;
STO*O*LS;
SGAB*ELLI*

Upholstery
P. 258-259

TWIN

+ Technical Information
Scan QR code

54 - 74 cm

TWIN B



50 cm

Taburete de poli-piel de alta calidad retardante al fuego

1 High-quality faux leather stool fire-retardant

Pelle sintetica di alta qualità sgabello con proprietà ritardanti di fiamma

Ajustable en altura mediante pistón de gas

2 Height adjustable by gas piston
Regolabile in altezza tramite pistone a gas



TWIN S



GORDON

+ Technical Information
Scan QR code

GORDON B



49 - 69 cm

66 cm

1. **Base estrella de 5 radios de aluminio**
   Aluminum five-star base
   Base a cinque razze in alluminio

2. **Ajustable en altura mediante pistón de gas**
   Height adjustable by gas piston
   Regolabile in altezza tramite pistone a gas

3. **Ruedas de poliuretano antipelo**
   Hair-resistant polyurethane wheels
   Ruote in poliuretano resistenti ai capelli

GORDON W



Upholstery
P. 258-259

IAN

+ Technical Information
Scan QR code



Taburete de poli-piel de alta calidad retardante al fuego

1 High-quality faux leather stool fire-retardant

Pelle sintetica di alta qualità sgabello con proprietà ritardanti di fiamma

Ruedas de poliuretano antipelo

2 Hair-resistant polyurethane wheels
Ruote in poliuretano resistenti ai capelli

Ajustable en altura mediante pistón de gas

3 Height adjustable by gas piston
Regolabile in altezza tramite pistone a gas



LEO

+ Technical Information
Scan QR code

1 **Base estrella de 5 radios de nylon**
Five-star nylon base
Base a stella a 5 raggi in nylon

2 **Ajustable en altura mediante pistón de gas**
Height adjustable by gas piston
Regolabile in altezza tramite pistone a gas

3 **Ruedas de plastico**
Plastic wheels
Ruote in plastica



Upholstery
P. 258-259

NIL

+ Technical Information
Scan QR code

Taburete de poli-piel de alta calidad retardante al fuego

1. High-quality faux leather stool fire-retardant

   Pelle sintetica di alta qualità sgabello con proprietà ritardanti di fiamma

Ajustable en altura mediante pistón de gas

2. Height adjustable by gas piston

   Regolabile in altezza tramite pistone a gas






SORRY, WE'RE
CLOSED



*ALMACEN***AMIENT***O* ;
STOR*AGE* ;
ORGA*NIZZAZIO***NE**

NOAH

+ Technical Information
Scan QR code



La estantería Noah combina almacenaje, diseño industrial y una estructura robusta, ideal para barberías y peluquerías que buscan mantener el espacio organizado con carácter. Incorpora elementos metálicos y un compartimento inferior con puerta para guardar productos y accesorios de forma discreta.

The Noah shelving unit combines storage, industrial design and a robust structure, ideal for barbershops and salons seeking to keep the space organised with character. It features metal elements and a lower compartment with door to store products and accessories discreetly.

La scaffalatura Noah combina contenimento, design industriale e una struttura robusta, ideale per barberie e saloni che vogliono mantenere lo spazio organizzato con carattere. È dotata di elementi metallici e di un vano inferiore con anta per riporre prodotti e accessori in modo discreto.

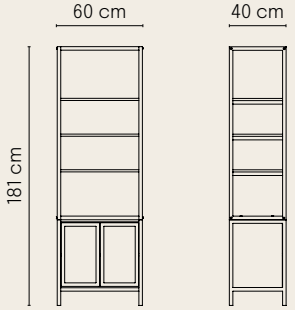



WALLY

+ Technical Information
Scan QR code

La estantería Wally combina almacenaje mural, diseño industrial y practicidad, ideal para barberías y peluquerías que buscan optimizar el espacio en pared. Su estructura metálica y laterales de malla aportan un acabado robusto y contemporáneo, perfecto para mantener productos organizados con estilo.

The Wally wall shelving unit combines storage, industrial design and practicality, ideal for barbershops and salons looking to optimise wall space. Its metal structure and mesh sides bring a robust, contemporary look, perfect for keeping products organised with style.

La scaffalatura a parete Wally combina contenimento, design industriale e praticità, ideale per barberie e saloni che vogliono ottimizzare lo spazio a parete. La struttura metallica e i lati in rete donano un aspetto robusto e contemporaneo, perfetto per mantenere i prodotti organizzati con stile.

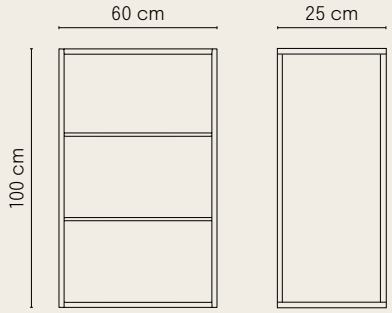





GINA

+ Technical Information
Scan QR code



La estantería Gina combina almacenaje mural, diseño orgánico y ligereza visual, ideal para barberías y peluquerías que buscan optimizar el espacio con estilo. Su estructura curvada y sus estantes aportan una solución práctica y decorativa para mantener los productos organizados.

The Gina wall shelving unit combines storage, organic design and visual lightness, ideal for barbershops and salons looking to optimise space with style. Its curved structure and shelves provide a practical and decorative solution for keeping products organised.

La scaffalatura a parete Gina combina contenimento, design organico e leggerezza visiva, ideale per barberie e saloni che vogliono ottimizzare lo spazio con stile. La struttura curva e i ripiani offrono una soluzione pratica e decorativa per mantenere i prodotti organizzati.

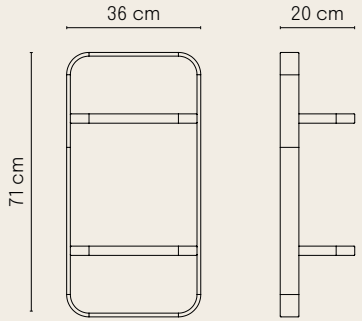



SIA

+ Technical Information
Scan QR code

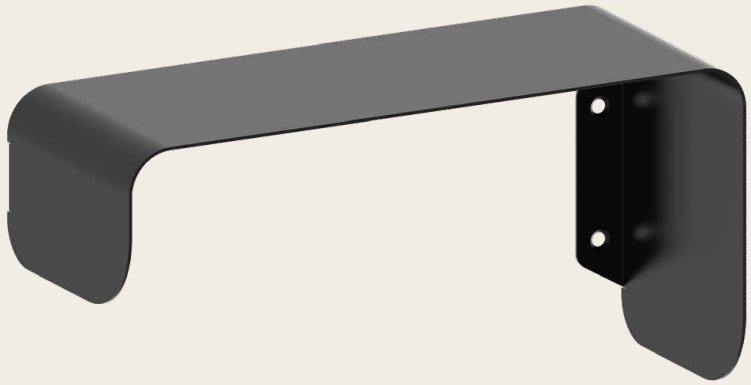

La estantería Sia combina almacenaje mural, diseño minimalista y formato modular, ideal para organizar herramientas y productos de uso diario sin recargar el espacio. Su diseño permite crear diferentes composiciones en pared, adaptándose a las necesidades del salón con una solución práctica y decorativa.

The Sia wall shelving unit combines storage, minimalist design and a modular format, ideal for organising everyday tools and products without overloading the space. Its design allows different wall compositions to be created, adapting to the needs of the salon with a practical and decorative solution.

La scaffalatura a parete Sia combina contenimento, design minimalista e formato modulare, ideale per organizzare strumenti e prodotti di uso quotidiano senza appesantire lo spazio. Il suo design permette di creare diverse composizioni a parete, adattandosi alle esigenze del salone con una soluzione pratica e decorativa.

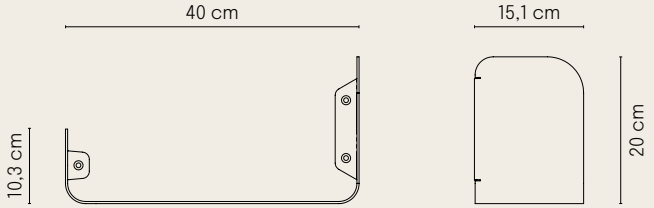



COMP*LEME***NTOS** ;
ACCESS*ORIES* ;
*A*CCESS***ORI***

KOLORA

+ Technical Information
Scan QR code





31 cm

Bandeja para tinte con herramientas de trabajo. Incluye pincel (31x5cm) y cuenco con capacidad de 400 ml

1. Hair dye tray with working tools. Includes brush (31x5cm) and bowl with a capacity of 400 ml

Vassoio per tintura dei capelli con accessori. Include un pennello (31 x 5 cm) e una ciotola con una capacità di 400 ml

Adaptable. 3 medidas de agarres para el lavacabezas con diferente talla y sujeción

2. Adjustable. 3 different grip sizes for wash units with various shapes and fittings

Regolabile. 3 diverse misure di impugnatura per vasche di varie forme e con diversi raccordi

BUDDY

+ Technical Information
Scan QR code

1 **Respaldo lumbar para sillones lavacabezas**
Lumbar support for shampoo chairs
Supporto lombare per poltrone da lavacapelli

Poli-piel de PVC retardante al fuego.
Martindale 100.000 ciclos

2 Fire-retardant PVC vinyl.
Martindale 100.000 cycles

Vinile in PVC con proprietà ritardanti
di fiamma. Martindale 100.000 cicli

3 **Espuma de alta densidad compactada**
Quick recovery high density foam
Imbottitura in schiuma ad alta densità e compatta



24,5 cm

45 cm

Upholstery
P. 258-259

BONNIE

+ Technical Information
Scan QR code

1 **Cojín tapizado para lavacabezas**
Upholstered headrest cushion
Cuscino imbottito per lavacapelli

Poli-piel de PVC retardante al fuego. Martindale 100.000 ciclos

2 Fire-retardant PVC vinyl.
Martindale 100.000 cycles

Vinile in PVC con proprietà ritardanti di fiamma. Martindale 100.000 cicli



3 **Espuma de alta densidad compactada**
Quick recovery high density foam
Imbottitura in schiuma ad alta densità e compatta



JOKER

+ Technical Information
Scan QR code



1 **Reposapiés tapizado**
Upholstered footrest
Repose-pieds rembourré

Poli-piel de PVC retardante al fuego. Martindale 100.000 ciclos

2 Fire-retardant PVC vinyl.
Martindale 100.000 cycles

Vinile in PVC con proprietà ritardanti di fiamma. Martindale 100.000 cicli

3 **Espuma de alta densidad compactada**
Quick recovery high density foam
Imbottitura in schiuma ad alta densità e compatta





REX

+ Technical Information
Scan QR code

1. **Fabricada en silicona suave**
Manufactured in soft silicon
Realizzato in morbido silicone

2. **Ventosas de sujeción a la cerámica**
Suction cups for attaching to ceramics
Ventose di fissaggio per ceramica

3. **Compatible con Basil, Oliver, Jacob y Ralph**
Supports Basil, Oliver, Jacob and Ralph
Compatibile Basil, Oliver, Jacob i Ralph



DEN

+ Technical Information
Scan QR code

1 **Fabricada en silicona suave**
Manufactured in soft silicon
Realizzato in morbido silicone

2 **Ventosas de sujeción a la cerámica**
Suction cups for attaching to ceramics
Ventose di fissaggio per ceramica

Compatible con Charls, Basil, Ralph, Hera y Oliver

3 Supports Charls, Basil, Ralph, Hera and Oliver

Compatibile Charls, Basil, Ralph, Hera i Oliver



CHRIS

+ Technical Information
Scan QR code

Porta secador metálico con goma protectora

1 Metal hair dryer holder with protective rubber ring

Supporto in metallo per asciugacapelli con anello protettivo in gomma

CHRIS B



CHRIS



JIM

+ Technical Information
Scan QR code

Porta secador de aluminio con goma protectora

1 Aluminium hairdryer holder with protective rubber ring

Porta asciugacapelli in alluminio con guarnizione protettiva

Soporte de aluminio
2 Aluminium bracket
Supporto in alluminio



REPOSAPIÉS ;
FOOTREST ;
POGGIAPIEDI



BROY



BAN



BACK



BODD

1 **Estructura de acero inoxidable**
Stainless steel structure
Struttura in acciaio inox

2 **Base de goma EVA antideslizante**
Anti-slip eva rubber base
Base antiscivolo in gomma EVA

+ Technical Information
Scan QR code



DAN



MACK



TODD



TROY



GAN

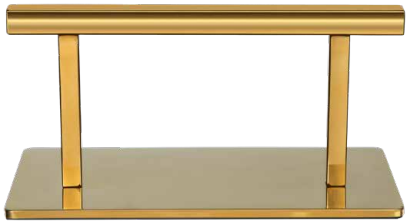

GODD

DEE

+ Technical Information
Scan QR code

1. **Bandeja fabricada en aluminio, con goma antideslizante**
   Tray made of aluminum, with non-slip rubber
   Vassoio in alluminio, con gomma antiscivolo

2. **Base y ruedas de nylon**
   Nylon base and wheels
   Base e ruote in nylon

3. **Poste regulable de acero inoxidable**
   Adjustable stainless steel pole
   Asta regolabile in acciaio inox



MOE

+ Technical Information
Scan QR code



1 **Estructura metálica cromada, ajustable en altura**
Chrome-plated metal structure, height adjustable
Struttura in metallo cromato, regolabile in altezza

2 **Bandeja de ABS de alto impacto, extraíble y ajustable en altura, con múltiples orificios y soportes para pinceles de tinte**

High-impact ABS tray, removable and height adjustable, with multiple holes and holders for color brushes

Vassoio in ABS resistente agli urti, rimovibile e regolabile in altezza, con fori multipli e supporti per pennelli da colorazione

3 **Reloj temporizador integrado**
Integrated timer
Orologio con timer integrato



POSTE DE BARBERO ;
BARBER POLE ;
INSEGNA DA BARBIERE

E220-240 V / 50/60 Hz

+ Technical Information
Scan QR code

POL



POL



POL G



POL B



① **Estructura de acero inoxidable, acrílico trasparente y cabezales de ABS cromado**
Stainless steel frame, clear acrylic and chrome-plated ABS heads
Struttura in acciaio inox, acrilico trasparente e testine in ABS cromato


NO
MAY
BE

POSTE DE BARBERO ;
BARBER POLE ;
INSEGNA DA BARBIERE

E220-240 V / 50/60 Hz

+ Technical Information
Scan QR code



PAULY



PAULY B

2 **Cable de corriente: 1.5 metros**
Power cable: 1.5 meters
Cavo di alimentazione: 1,5 metri

3 **Indicado para interior y exterior bajo techo**
Suitable for indoor and covered outdoor use
Adatto per interni e per esterni coperti

+ Technical Information
Scan QR code

PABLO

+ Technical Information
Scan QR code

PAUL



PABLO



PABLO B



PAUL

4 **Resistente a la humedad**
Moisture-resistant
Resistente all'umidità

5 **Luz LED incorporada y giratoria**
Built-in swivel LED light
Luce LED integrata e rotante

PAVEL

+ Technical Information
Scan QR code

1. **Cuerpo de metal en negro y cilindro exterior transparente de PTE**
Black metal body and transparent PTE outer cylinder
Corpo in metallo nero e cilindro esterno in PTE trasparente

2. **Luces LED de calidad**
Quality LED lights
Luci a LED di qualità

3. **2 interruptores en la base inferior**
2 switches on the bottom base
2 interruttori sulla base inferiore



120/220V / 50/60Hz



AXEL

+ Technical Information
Scan QR code



1 **Calentador y esterilizador de toallas mediante luz UV**
UV towel warmer and steriliser
Scaldasalviette e sterilizzatore a raggi UV



2 **Volume:** 6,6l
Power: 200W
Voltage: 220-240V/50-60Hz
Temperature: 80°C +/- 10°C

HANK

+ Technical Information
Scan QR code

220-240V/50-60Hz



28 cm

45 cm

1. **Calentador y esterilizador de toallas mediante luz UV**
   UV towel warmer and steriliser
   Scaldasalviette e sterilizzatore a raggi UV

2. **Método operador: Luz UV + Ozono + calor**
   Operating Method: UV Light + Ozone + Heat
   Metodo di funzionamento: luce UV + ozono + calore

3. **Capacidad: 10,6L**
   Capacity: 10.6L
   Capacità: 10,6 l

4. **Con 1 estante y bandeja para agua**
   With 1 shelve and water tray
   Con 1 ripiano e vaschetta per la raccolta dell'acqua

IVAR

+ Technical Information
Scan QR code

1. **Capacidad de hasta 72 toallas**
   Capacity up to 72 towels
   Capacità fino a 72 asciugamani

2. **Capacidad 18L**
   Capacity 18L
   Capacità 18 litri

3. **Potencia: 200W**
   Power: 200W
   Potenza: 200 W



34 cm

45 cm

JAX

+ Technical Information
Scan QR code

1 **Calienta las toallas rapidamente**
It quickly warms up towels
Riscalda rapidamente gli asciugamani

2 **Capacidad de hasta 9 toallas**
Capacity up to 9 towels
Capacità fino a 9 asciugamani

3 **Función de seguridad de auto-apagado**
Auto power-off safety function
Spegnimento automatico di sicurezza



21,5 cm

30 cm

CIRO

+ Technical Information
Scan QR code

CIRO W



Esterilizador de luz ultravioleta, adecuado para útiles de manicura y pedicura como tijeras, cepillos y material plástico

1 Ultraviolet light sterilizer, suitable for manicure and pedicure tools such as scissors, brushes, and plastic materials

Sterilizzatore a luce ultravioletta, adatto per strumenti da manicure e pedicure quali forbici, pennelli e oggetti in plastica

CIRO B



ALDO

+ Technical Information
Scan QR code

1. **Vaporizador facial móvil**
Portable facial steamer
Vaporizzatore facciale portatile

2. **Elevable: altura personalizable para una mejor disposición del trabajo.**
Adjustable height: customizable height for better work arrangement
Altezza regolabile: personalizzabile per una migliore organizzazione del lavoro

3. **Base en cruz con 4 ruedas de poliuretano**
Cross-shaped base with 4 polyurethane wheels
Base a croce con 4 ruote in poliuretano





110 cm

ALDO W

ALDO B



57 cm

CATTY

+ Technical Information
Scan QR code



53 cm

30 cm

1. **Aspirador automático de cabello**
   Automatic hair vacuum
   Aspirapolvere automatico per capelli

2. **Interruptor de modo automático, manual o apagado e indicador de estado led**

   Automatic mode switch, manual or off with light indicator

   Selettore di modalità automatica, manuale o disattivata con indicatore luminoso

3. **Filtro de alta densidad**
   High denisty filter
   Filtro ad alta densità



18 cm

ALFOMBRAS ;
CARPETS ;
TAPPETI

+ Technical Information
Scan QR code

LAYLA



LAYLA



MILLIE

1 **Alfombra antifatiga, que previene el dolor y promueve una buena postura**
Anti-fatigue mat, which helps prevent pain and promotes good posture
Tappeto antifatica che riduce l'affaticamento e favorisce una postura corretta

+ Technical Information
Scan QR code

MILLIE



MILLIE

2 **Interior en espuma de PU inyectado de alta densidad de 16mm de grosor y bordes redondeados**
High-density injected PU foam and hard anti-slip, 16mm surface. Rounded corners
Schiuma poliuretanica iniettata ad alta densità e superficie rigida antiscivolo da 16 mm. Angoli arrotondati

BEE

Discover this product in a real barbershop on **P. 5-7**

+ Technical Information
Scan QR code

AC 165-265V 110mA/ 230mA

1. **Lámpara LED hexagonal de techo**
   Hexagonal ceiling LED lamp
   Lampada a LED esagonale da soffitto

2. **Montaje mediante uniones en codo**
   Assembly via elbow joints
   Assemblaggio tramite giunti a gomito

3. **Estuctura de Policarbonato con refuerzos metalicos**
   Polycarbonate structure with metal reinforcements
   Struttura in policarbonato con rinforzi metallici

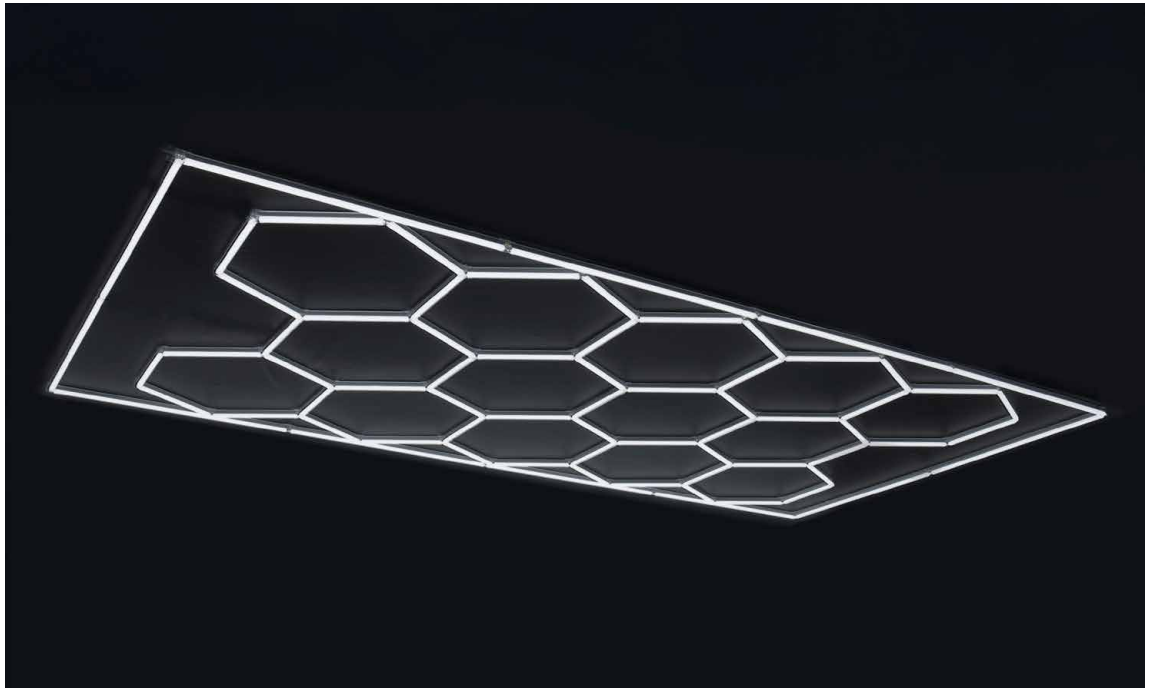

BRENDA

+ Technical Information
Scan QR code

Funda transparente de PVC con contorno de polipiel color negro para sillas y sillones. Ideal para proteger y cuidar el mobiliario de tu salon

1 Transparent PVC cover with black faux leather edging for chairs and armchairs. Ideal for protecting and preserving your salon furniture

Copertura in PVC trasparente con bordatura in ecopelle nero per sedie e poltrone. Ideale per proteggere e preservare le poltrone da salone





Diferentes formatos para ajustarse a nuestros modelos de sillón

2 Various formats to fit our armchair models

Diversi formati per adattarsi ai nostri modelli di poltrona



AETHER MICRO MIST

+ Technical Information
Scan QR code



1

Incluye difusor de aromaterapia, 2 gorros, 2 bandas, soporte con ventosa para la manguera de difusión y sistema envolvente para tratamientos de manos

Includes aromatherapy diffuser, 2 caps, 2 bands, suction cup holder for the mist hose and wrap system for hand treatments

Include diffusore per aromaterapia, 2 cuffie, 2 fasce, supporto a ventosa per il tubo di diffusione e sistema avvolgente per trattamenti alle mani



6 different treatment programmes:
Open Mist, Scalp Care, Hair Care, Colour, Perm and Hand Care

2

Innovador sistema de microdifusión con nanoiones que sustituye el vapor convencional, favoreciendo la absorción de los productos y mejorando la eficacia de los tratamientos capilares

Innovative nano-ion micro-mist system that replaces conventional steam, helping product absorption and improving the effectiveness of hair treatments

Innovativo sistema di microdiffusione con nanoioni che sostituisce il vapore tradizionale, favorendo l'assorbimento dei prodotti e migliorando l'efficacia dei trattamenti capillari



ARI

+ Technical Information
Scan QR code

1 **Bandeja de trabajo con sujeción en la base de la silla**
Work tray that attaches to the base of the chair
Vassoio da lavoro con fissaggio alla base della poltrona

2 **Goma antideslizante para la bandeja**
Non-slip rubber for the tray
Gomma antiscivolo per il vassoio





JILLY

+ Technical Information
Scan QR code

1 **Alzador de asiento**
Seat booster
Rialzo per sedile

2 **Espuma de alta densidad**
High-density foam
Schiuma ad alta densità





TAPIZADOS ;
UPHOLSTERY ;
RIVESTIMENTI

Customize your style
Upholstery available
Scan QR code



Nuestros muebles de barbería ofrecen una amplia variedad de tapizados diseñados para adaptarse a tu estilo y a la identidad de tu negocio. Contamos con diferentes materiales, colores y texturas de alta calidad, resistentes al uso diario y fáciles de mantener. Cada tapizado puede personalizarse para crear un ambiente único, combinando confort, durabilidad y diseño, para que tu barbería refleje carácter, profesionalismo y distinción.

Our barber shop furniture offers a wide variety of upholstery options designed to suit your style and the identity of your business. We offer a range of high-quality materials, colours and textures that are resistant to daily wear and tear and easy to maintain. Each upholstery option can be customised to create a unique atmosphere, combining comfort, durability and design, so that your barber shop reflects character, professionalism and distinction.

I nostri arredi da barbiere offrono un'ampia varietà di rivestimenti progettati per adattarsi al tuo stile e all'identità della tua attività. Disponiamo di diversi materiali, colori e texture di alta qualità, resistenti all'uso quotidiano e facili da mantenere. Ogni rivestimento può essere personalizzato per creare un ambiente unico, combinando comfort, durata e design, affinché la tua barberia rifletta carattere, professionalità e distinzione.



RESUMEN ;
OVERVIEW ;
SINTESI


P.42 Check


P.43 Dave


P.44 Karl


P.46 Bart


P.47 Joey


P.48 Prince


P.50 Silvia


P.51 Asher


P.52 Mark


P.53 Flint G


P.56 Clint


P.58 Kirk


P.60 Serge



P.62 Jones



P.64 Hugo



P.68 Duk



P.74 Chloe



P.75 Loris



P.76 Dora



P.78 Bertie



P.79 Christy



P.80 Cindy



P.81 Misty



P.82 Horace



P.83 Gat



P.86 Alya



P.90 Lyra



P.91 Anouk



P.92 Ocean



P.93 Hydra



P.94 Egan



P.96 Eyra



P.97 Noor



P.99 Bardo



P.104 Jordan



P.105 Ralph



P.106 Oliver



P.107 Lee



P.108 Noe



P.109 Jacob



P.112 Basil



P.113 E-Basil



P.114 Charls



P.115 Yannik



P.116 Hera



P.119 Hera Massage



P.120 Dax



P.123 Aether bed



P.126 Oke 5



P.128 Dylan



P.130 Thierry



P.132 Dora X



P.132 Loris X



P.132 Chloe X



P.136 Adrian



P.137 Cora



P.138 Rook



P.140 Earl



P.141 Erin



P.142 Dysy



P.146 Porto



P.148 Finch



P.149 Pam



P.150 Dock



P.153 Rimbo



P.156 Bobbie



P.157 Patrick



P.158 Zoel



P.159 Roger



P.160 Oke 98 Collection



P.160 Oke B Collection



P.160 Oke BR Collection



P.166 Poppy



P.168 Nara



P.169 Vega



P.171 Richard



P.172 Dafne



P.173 Nicole



P.174 Rob



P.176 Logan



P.177 Pur



P.178 Jules Collection



P.180 William Collection



P.184 Jade



P.185 Ciara



P.186 Lark



P.189 Bran



P.190 Rim

RESU*MEN* ; OVER*VIEW* ; **SINTESI**



P.191 Rec



P.192 Loop



P.195 Raf



P.196 Sayo



P.202 Vitus



P.203 Lenny



P.204 Jet



P.207 Adam



P.209 Alan



P.212 Twin



P.213 Gordon



P.214 Ian



P.215 Leo



P.216 Nil



P.220 Noah



P.221 Wally



P.222 Gina



P.223 Sia



P.226 Dafne



P.227 Buddy



P.228 Bonnie



P.229 Joker



P.230 Rex



P.231 Den



P.232 Chris



P.233 Jim



P.234 Footrest



P.236 Dee



P.237 Moe



P.238 Pol



P.238 Pol G



P.238 Pol B



P.239 Pablo



P.239 Pablo



P.239 Paul



P.240 Pauly



P.240 Pauly B



P.242 Pavel



P.243 Axel



P.244 Hank



P.245 Ivar



P.246 Jax



P.247 Ciro



P.248 Aldo



P.249 Catty



P.250 Layla



P.251 Dory

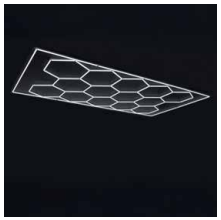

P.252 Bee



P.253 Brenda



P.255 Aether
Micro Mist



P.256 Ari



P.257 Jilly

SOBRE NOS*OTR**OS*** ;
ABOU**T US** ;
CHI *SIA*M**O**

En Mirplay Salon llevamos años dedicados al diseño y fabricación de mobiliario para barbería y peluquería. Conocemos de primera mano las necesidades de los profesionales del sector, y por eso creamos soluciones con un estilo que marca la diferencia. Ofrecemos colecciones versátiles que se adaptan a todos los estilos de salón: clásico, moderno, industrial o minimalista. Todos nuestros muebles están pensados para maximizar el confort del cliente y la eficiencia del profesional. Nuestro compromiso es claro: ayudarte a amueblar tu barbería o peluquería con mobiliario funcional, estético y duradero para que soporte el ritmo de tu día a día.

At Mirplay Salon, we have spent years specialising in the design and manufacture of furniture for barbershops and hairdressing salons. We have first-hand knowledge of the needs of professionals in the sector, which is why we create solutions with a style that makes all the difference. We offer versatile collections that suit all salon styles: classic, modern, industrial or minimalist. All our furniture is designed to maximise client comfort and professional efficiency. Our commitment is clear: to help you furnish your barbershop or hairdressing salon with functional, attractive and durable furniture that can withstand the demands of your day-to-day business.

Noi di Mirplay Salon ci dedichiamo da anni alla progettazione e alla produzione di arredi per barbieri e parrucchieri. Conosciamo in prima persona le esigenze dei professionisti del settore ed è per questo che creiamo soluzioni dallo stile che fa la differenza. Offriamo collezioni versatili che si adattano a tutti gli stili di salone: classico, moderno, industriale o minimalista. Tutte le nostre soluzioni di arredo sono pensate per massimizzare il comfort del cliente e l'efficienza del professionista. Il nostro impegno è chiaro: aiutarti ad arredare la tua barberia o salone di parrucchiere con arredi funzionali, esteticamente gradevoli e resistenti, in grado di reggere il ritmo della tua attività quotidiana.



Trato personal
Personal service
Servizio personalizzato

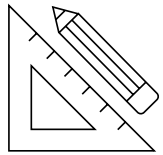

Fórmula personal
Personal Formula
Formula personalizzata

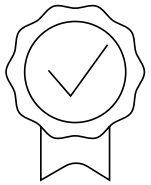

Calidad accesible
Affordable quality
Qualità accessibile

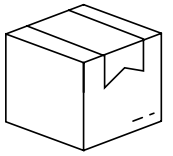

Stock disponible
Stock available
Disponibilità in magazzino

Las imágenes de este catálogo no tienen valor contractual. Son ilustrativas y pueden no corresponder exactamente al producto. Las imágenes mostradas en este catálogo son propiedad de Mobles Mir i Equipaments. © copyright Mirplay. Todos los derechos reservados. Ninguna parte de esta publicación puede ser reproducida, almacenada en un sistema de recuperación o transmitida en cualquier forma o por cualquier medio, electrónico, mecánico, fotocopia, grabación u otros, sin la autorización de Mirplay.

The images in this catalogue are not contractually binding. They are for illustrative purposes only and may not correspond exactly to the product. The images shown in this catalogue are the property of Mobles Mir i Equipaments. © copyright Mirplay. All rights reserved. No part of this publication may be reproduced, stored in a retrieval system or transmitted in any form or by any means, whether electronic, mechanical, photocopying, recording or otherwise, without the permission of Mirplay.

Le immagini presenti in questo catalogo non hanno valore contrattuale. Sono puramente illustrative e potrebbero non corrispondere esattamente al prodotto. Le immagini riportate in questo catalogo sono di proprietà di Mobles Mir i Equipaments. © copyright Mirplay. Tutti i diritti riservati. Nessuna parte di questa pubblicazione può essere riprodotta, archiviata in un sistema di recupero dati o trasmessa in qualsiasi forma o con qualsiasi mezzo, elettronico, meccanico, tramite fotocopia, registrazione o altro, senza l'autorizzazione di Mirplay.

EN16139:2025 - Furniture. Strength, durability and safety. Requirements and test methods for seating intended for non-domestic use.

CE/ UKCA - Essential health, safety and environmental protection requirements laid down by the European Union and the United Kingdom.

REACH - Registration, Evaluation, Authorisation and Restriction of chemical substances and mixtures.

EN1021-1:2014 - Furniture. Assessment of the flammability of upholstered furniture. Part 1: Ignition source: burning cigarette.

EN1021-2:2014 - Furniture. Assessment of the flammability of upholstered furniture. Part 2: Ignition source: flame equivalent to a match.

BS5852 - Test methods for assessing the flammability of upholstered seats using slow-burning and flame ignition sources.

BS 7176:2007+A1:2011 - Specification relating to the ignition resistance of upholstered furniture intended for seating in non-domestic settings, based on the testing of material assemblies.

ISO 12947 - Textiles – Determination of the abrasion resistance of fabrics using the Martindale method – Part 2: Determination of specimen breakage

CERTIFIED
ISO 9001
ISO 14001

FSC
www.fsc.org
FSC® C173165
The mark of responsible forestry

Mirplay Head office

Pol. Ind. La Maiola
BP-4313 Punt Km 28.7
08279 Avinyó, Barcelona
T +34 938 124 452

info@mirplaysalon.com

www.mirplaysalon.com

Mirplay®
salon

Designed by Mirplay© 2027


Mi
salon
www.mirplaysalon.com